QUADRO CONOSCITIVO

COMUNE DI FERRARA
(dal previsto dell'ANSER)

Prof. Ing. Vincenzo Fioravante

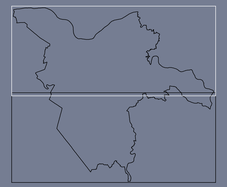

sindaco	Gaetano Sateriale
assessore all'urbanistica ed edilizia	Raffaele Atti
capo settore pianificazione territoriale	Davide Turniati
responsabile ufficio di Piano	Antonio Barillari
responsabile generale del Piano	Carlo Magnani
direttore IUAV studi & progetti-isp srl	Mario Spinelli

ANALISI SISMICA

Carta di sintesi prima fase analisi di pericolosita' sismica

tav. 6.4a

scala 1:25.000

controdedotto con delibera consiliare PG 91706/08 — 03/12/2008

Primo livello di approfondimento
Secondo livello di approfondimento
Terzo livello di approfondimento

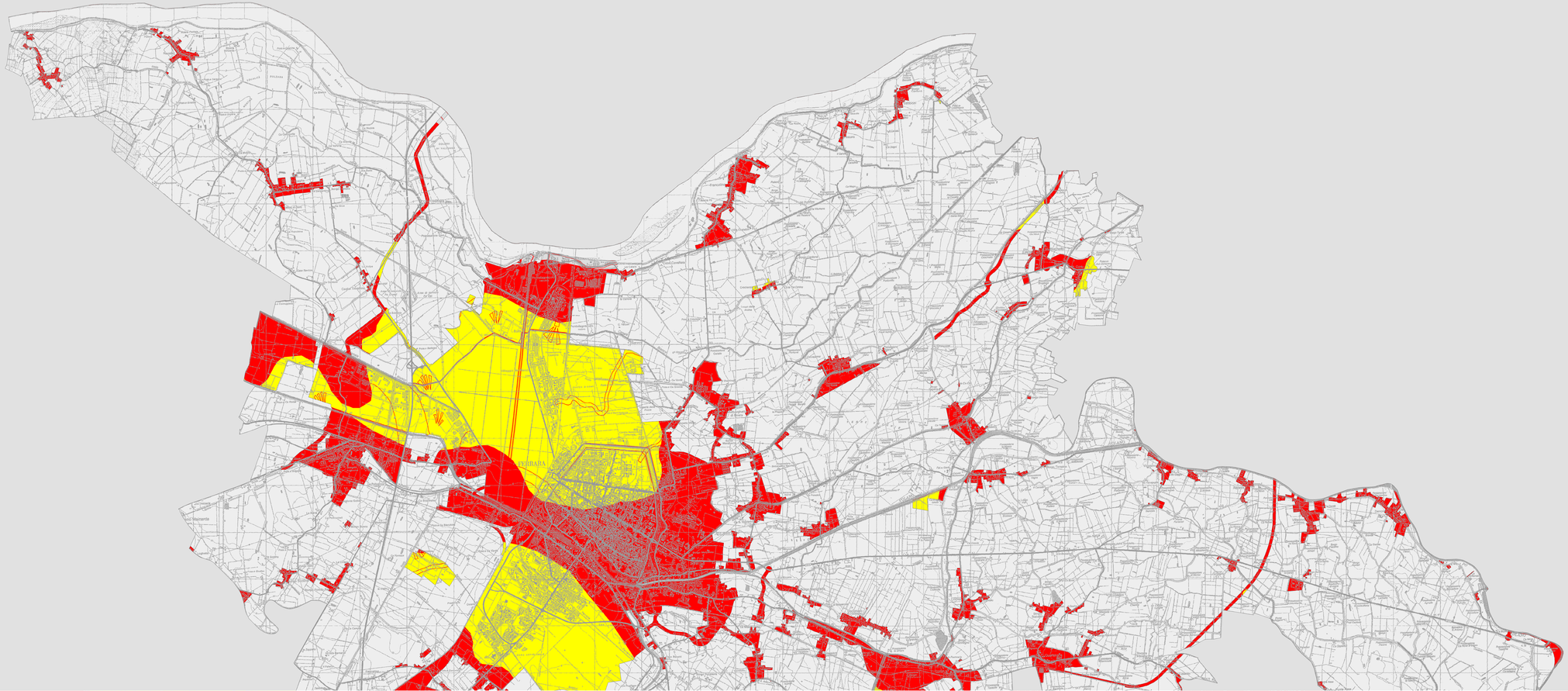

PSC ferrara

Ufficio di piano

Antonio Barillari
coordinatore

Andrea Ansaloni
Andrea Chiereghetti
Radio Dazzani
Paolo Fabbri
Paolo Pavani
Enrico Simoni

con:
Franco Beneventi
Barbara Bonora
Anna Calzolari
Stefano De Biaggi
Fabio De Luigi
Roberto Fiorentini
Carlotta Grillone
Antonella Maggiorino
Valeria Manfredini
Elisa Marchi
Patrizia Maiola
Giulia Parmeggiani
Cristiano Rinaldo
Luca Roversi
Sandra Saraceni

IUAV studi e progetti-isp srl

Marino Folin
coordinatore

Carlo Magnani
responsabile generale
del Piano con
Stefano Munarin
Daniele Paccone
Maria Chiara Toai

Mario Spinelli
direttore generale
Maria Rosaria Pastore
direttore di produzione
Michele D'ascordi
Sara Ragni