

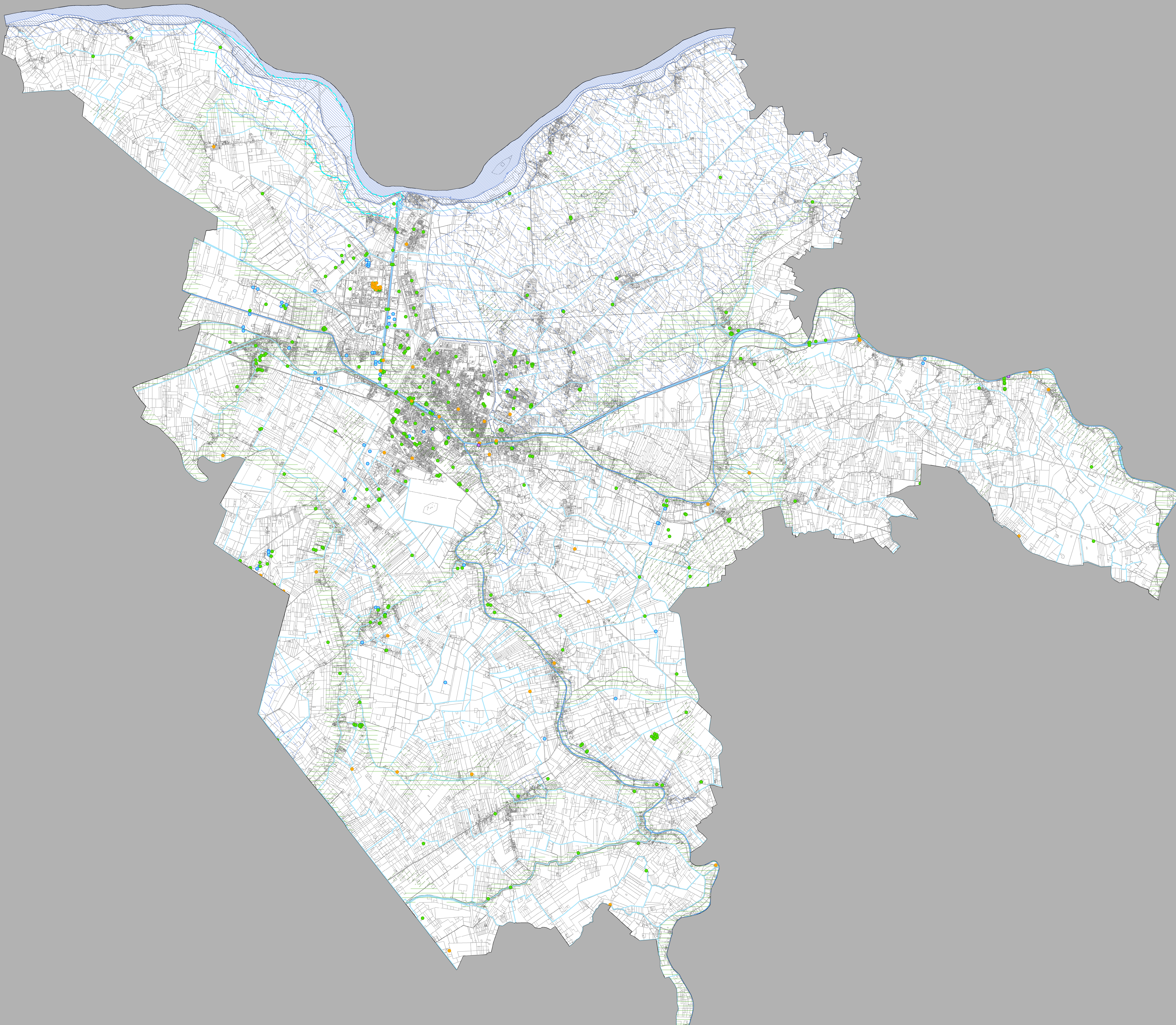

| | |
|--|-------------------|
| sindaco | Tiziano Tagliani |
| assessore all'urbanistica ed edilizia | Roberta Fusari |
| direttore tecnico | Fulvio Rossi |
| capo settore pianificazione territoriale | Davide Tumiatì |
| responsabile ufficio di piano | Antonio Barillari |
| responsabile generale del piano | Carlo Magnani |
| direttore IUAV studi e progetti srl | Mario Spinelli |

| | |
|---|------------------|
| Sintesi delle penalizzazioni idrogeologiche e sismiche | tav. QC11 |
| | scala 1:36.000 |
| Approvato con delibera consigliare PG 39286/13 | 10/06/13 |



CRITICITA' IDRAULICHE E IDROGEOLOGICHE

1. Fascia A Piano di Bacino Po
2. Fascia B Piano di Bacino Po
3. Fascia rischio effetto dinamico Po
4. Aree a rischio di allagamento
5. Paleo alvei
6. Aree a ridotta soggiacenza della falda freatica
7. Tutela corpi idrici sotterranei
8. Corsi d'acqua e canali di bonifica

CRITICITA' SISMICHE

- Sintesi delle valutazioni locali degli effetti di sito
- Potenziale di liquefazione molto elevato - rischio di cedimenti presente
 - Potenziale di liquefazione elevato - rischio di cedimenti presente
 - Potenziale di liquefazione basso - rischio di cedimenti presente
 - Potenziale di liquefazione basso - rischio di cedimenti assente

Antonio Barillari,
coordinatore

Andrea Ansaloni
Patrizia Biasi
Barbara Bonora
Anna Calzolari
Patrizia Carmignola
Andrea Chieridatti
Stefano De Biaggi
Roberto Fiorentini
Marco Garzesani
Carlotta Grillone
Mario Lazzari
Antonello Maggipinto
Patrizia Masola
Silvia Mazzanti
Gianluca Nicotri
Paolo Padovani
Enrico Pocaterra
Cristiano Rinaldo
Enrico Simoni
Marco Vanini

ISP IUAV studi
e progetti srl

Mario Spinelli,
direttore
Carlo Magnani,
responsabile generale
del Piano con
Daniele Paccone