

PNRR FERRARA 2026

GENERAZIONE FUTURO

A CHE PUNTO SIAMO

LA RIQUALIFICAZIONE URBANA: CICLABILI E ACCESSI ALLA CITTÀ

ING. OLGA MANTOVANI – DIRIGENTE SERVIZIO
INFRASTRUTTURE E PIANIFICAZIONE MOBILITÀ

RAFFORZAMENTO MOBILITA' CICLISTICA: REALIZZAZIONE DI NUOVI PERCORSI CICLABILI DALLE SEDI UNIVERSITARIE ALLA STAZIONE

Obiettivo: rafforzare ed incentivare la “mobilità dolce”, inserendosi nel concetto di transazione ecologica e di connessione tra le strutture universitarie e i nodi ferroviari.

9 km affidati entro il 31/12/2023 di cui:

- **3 km** anche realizzati (**1° lotto**)
- **6 km** da realizzare entro il 30/06/2026 (**2° lotto**)

Inizio opera: ottobre 2023

Conclusione opera: 30/06/2026

Importo PNRR: euro 2.412.799,00

Importo totale: euro 2.412.799,00

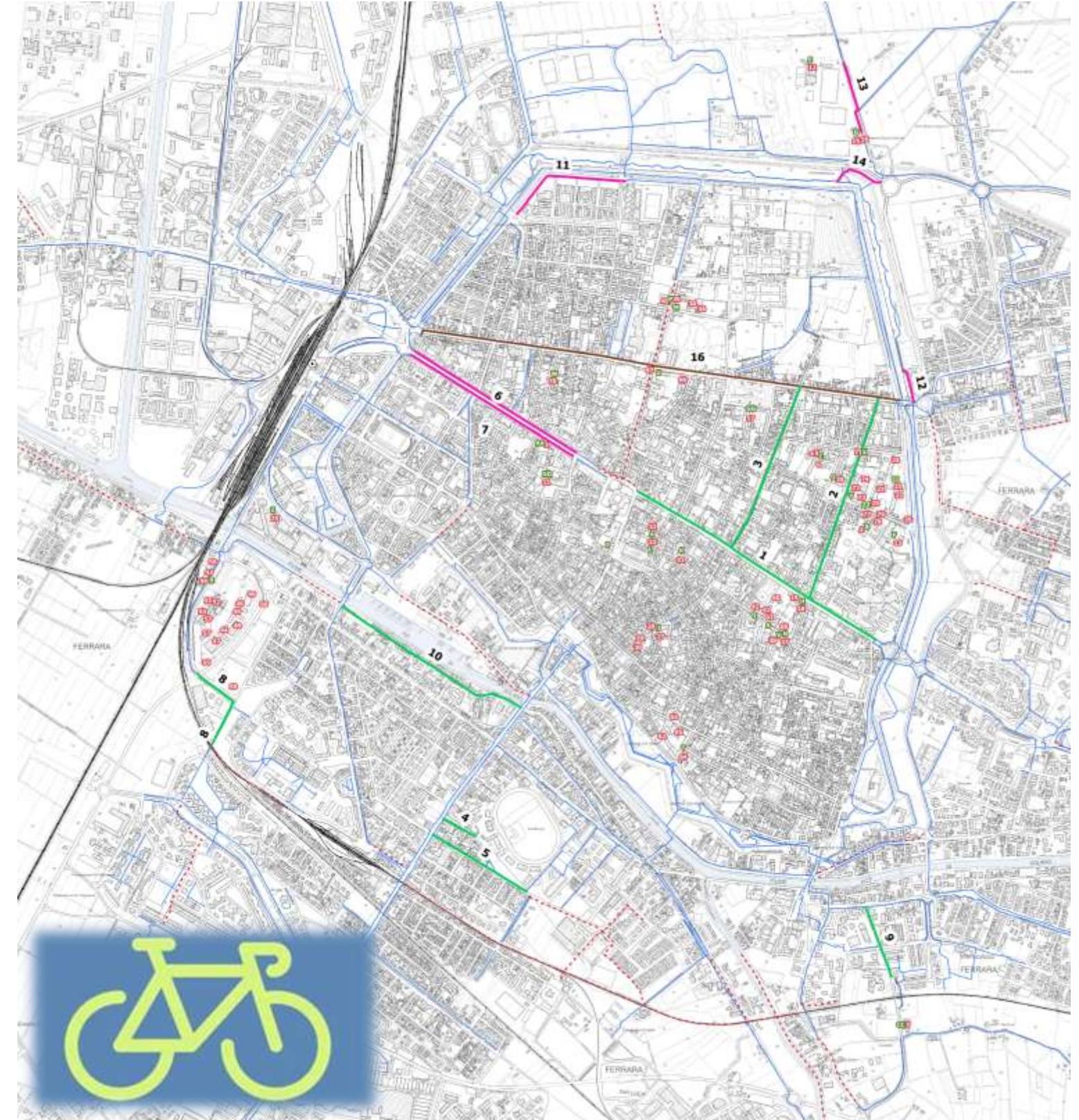

1° lotto – 3 km di ciclabili

Interventi di segnaletica orizzontale con creazione di piste ciclabili emergenziali e case avanzate.

- Corso Giovecca
- Via Montebello
- Via De Chirico

Percorso ciclabile in sede propria non nativa PNRR.

- Via Arginone



Localizzazione interventi 1° lotto



2° lotto - 6km

Interventi di segnaletica orizzontale con creazione di piste ciclabili emergenziali, percorsi in sede propria e case avanzate.

- Via Orlando Furioso
- Via Mortara
- Via Saragat / Via dello Zucchero
- Piazzale San Giovanni
- Via del Lavoro / Via Marconi
- Via Bacchelli
- Via Gramicia
- Via Mulinetto
- Via Ippodromo
- Via Poletti
- Via Boschetto

Localizzazione interventi 2° lotto



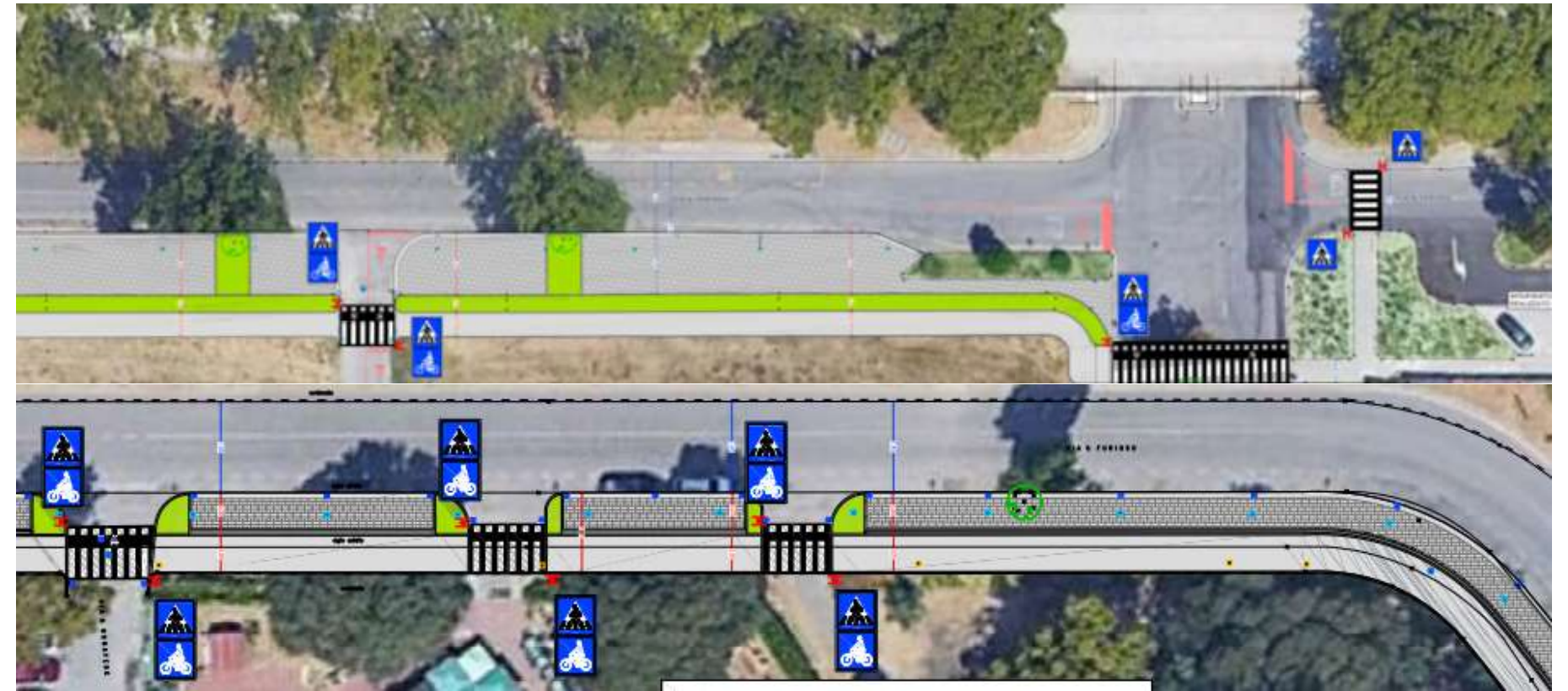

Progetto Via Orlando Furioso



Progetto Via Bacchelli

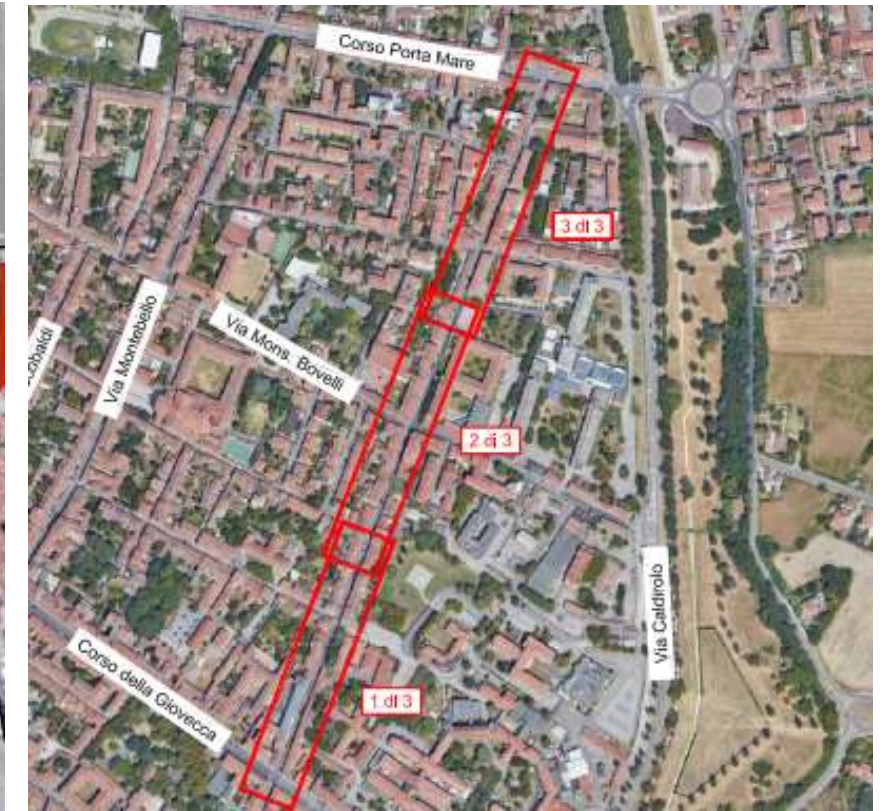

Progetto Via Mortara

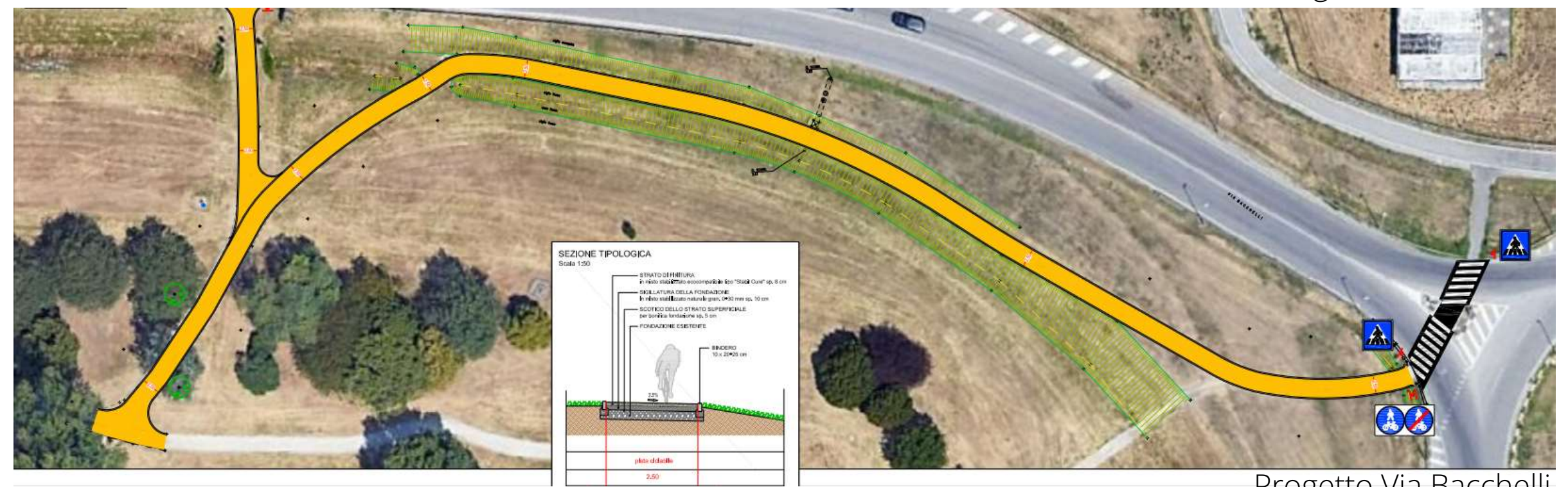

Progetto Via Bacchelli

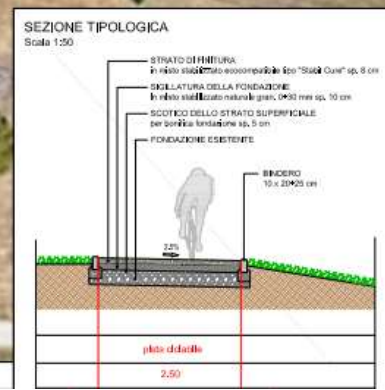

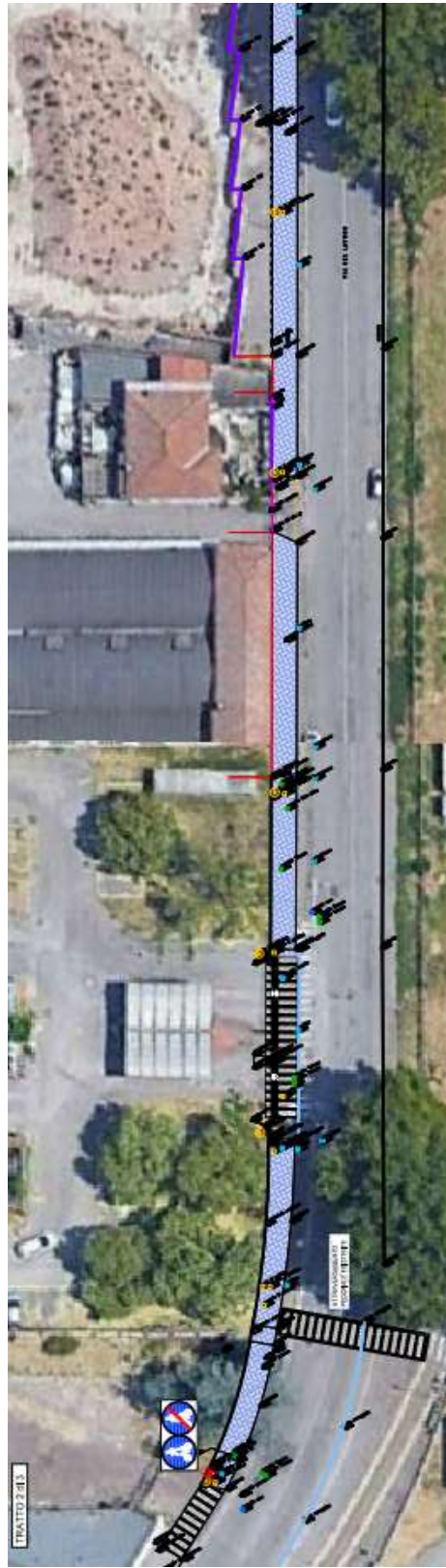

Progetto Via Marconi / Via del Lavoro

ACCESSO NORD OVEST DELLA CITTÀ, RIQUALIFICAZIONE, RICUCITURA E MIGLIORAMENTO DECORO URBANO

Riqualificazione, ricucitura dei collegamenti e miglioramento del Decoro Urbano e del tessuto ambientale relativo all'accesso Nord Ovest della Città, mediante riorganizzazione delle arterie e delle intersezioni tra le vie Modena, viale Po, via Marconi e via del Lavoro, oltre al miglioramento della mobilità sostenibile

Inizio opera: aprile 2024
Conclusione opera: 30/06/2026

Importo PNRR: euro 4.850.000,00
Importo totale: euro 4.910.000,00

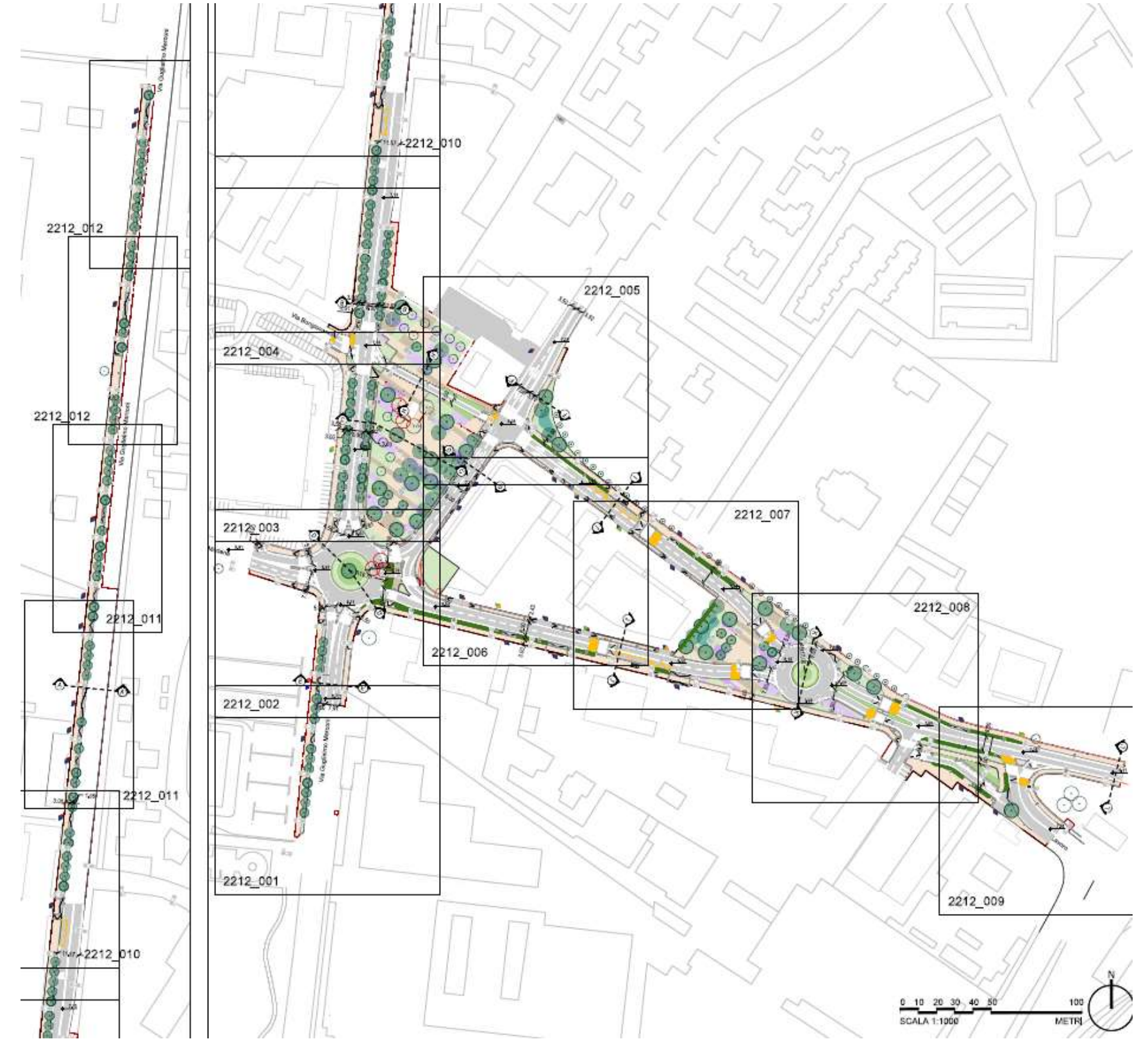

Planimetria generale

Aspetti caratterizzanti il progetto di riqualificazione

- **miglioramento dell'assetto viario** per ricondurlo ad un concetto di area urbana
- **realizzazione** di viali alberati e incremento della dotazione verde
- **desemaforizzazione** delle arterie principali per agevolare i flussi veicolari
- **creazione** di percorsi per la mobilità lenta di connessione al centro città
- **decoro** urbano e miglioramento della qualità dello spazio urbano

Vista complessiva di progetto dell'area d'intervento





Visa notturna dell'area

ACCESSO EST CITTÀ: RIQUALIFICAZIONE, RICUCITURA E MIGLIORAMENTO DEL DECORO URBANO

Riqualificazione dell'ambito che attraversa il Baluardo di San Giorgio, costituente l'accesso sud-est al nucleo storico della Città attraverso il riordino della viabilità e la connessione dei percorsi mura per una maggiore fruibilità dello spazio urbano

Inizio opera: settembre 2023
Conclusione opera: 30/06/2026

Importo PNRR: euro 1.500.000,00
Importo totale: euro 1.500.000,00

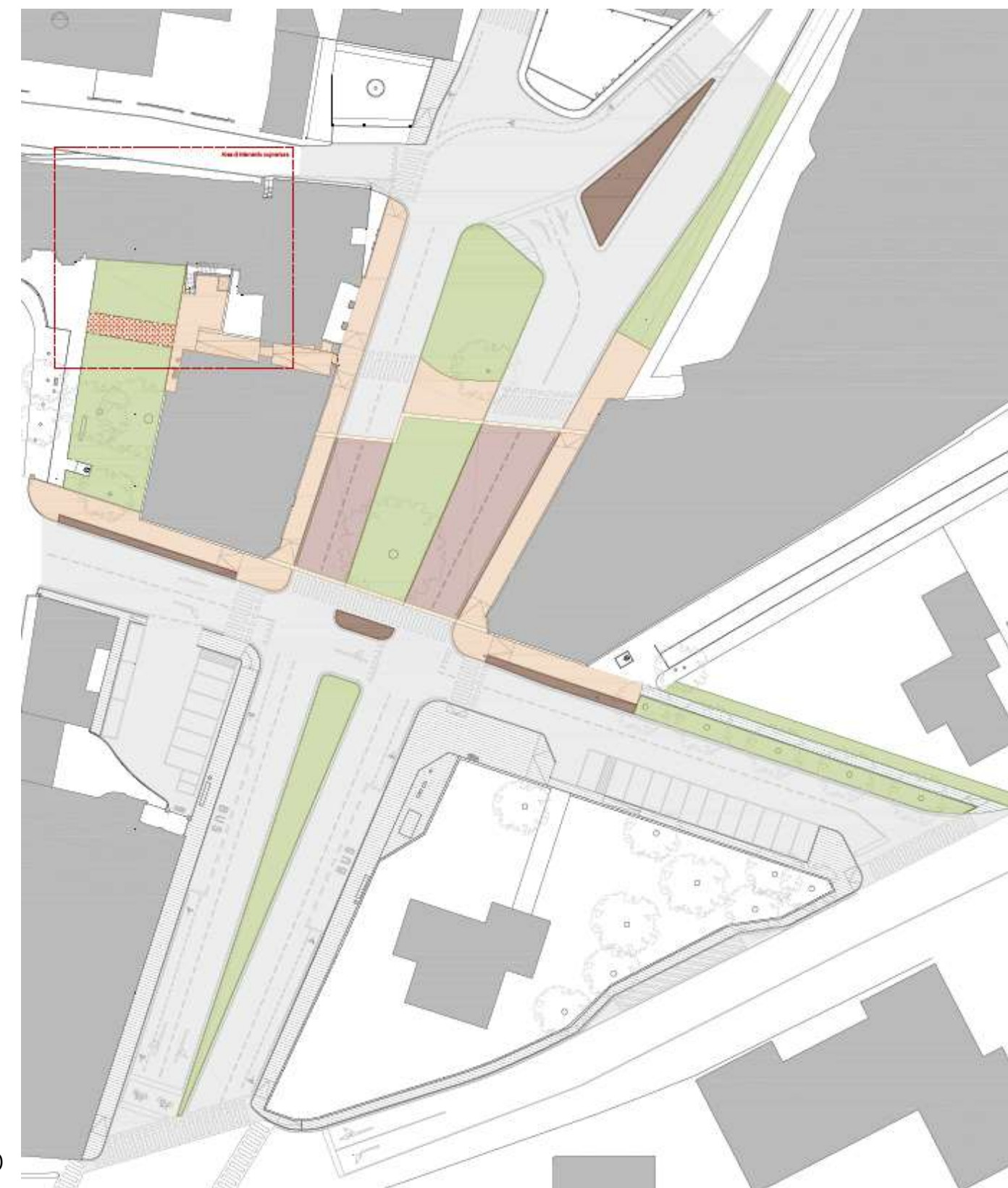

Planimetria di progetto

Aspetti caratterizzanti il progetto di riqualificazione

- **risagomatura e riordino** delle isole spartitraffico di via San Aurelio e di quella compresa fra via Porta Romana e via Alfonso I d'Este;
- **ampliamento** dei marciapiedi esistenti;
- **demolizione** di fabbricati incongrui e dismessi (ex-officina e cabina Enel);



Aspetti caratterizzanti il progetto di riqualificazione

- **collegamento** verticale dal vallo al terrapieno di via dei Baluardi con corpo scala e piattaforma elevatrice
- **riordino** del verde con realizzazione di un tratto pavimentato in calcestruzzo architettonico, al fine di permettere un agevole attraversamento ciclo-pedonale fra via Alfonso d'Este e via Porta Romana;
- **ricollocazione** dei parcheggi su via Marco Polo e sull'area antistante l'ingresso dell'ufficio postale di via San Maurelio angolo via Bartoli;



Ricollocazione parcheggi su Via Marco Polo

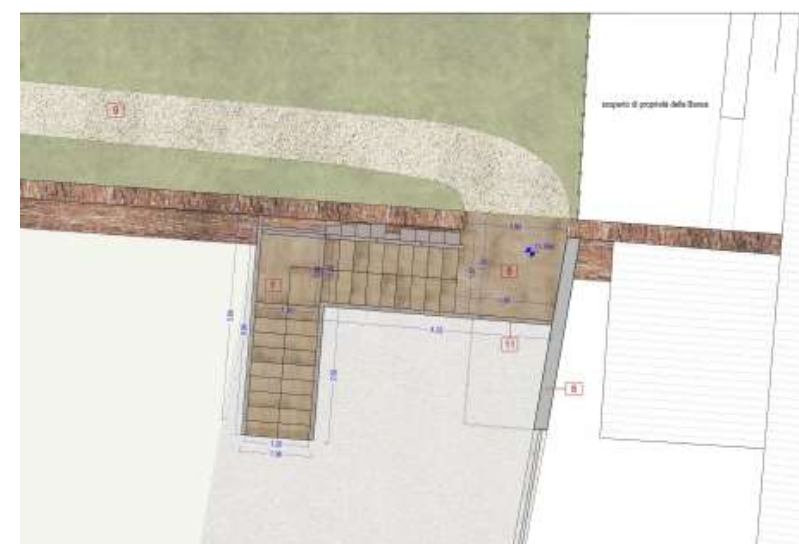
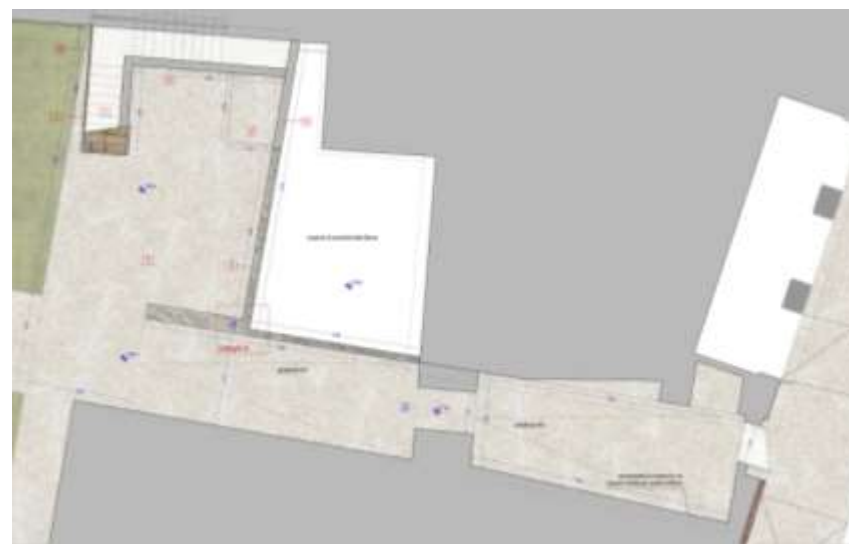



Visa dell'area da Via S.Maurelio

GRAZIE