

ANNUARIO STATISTICO 2006

“Ferrara in cifre”

giugno 2007

Sistan
Sistema Statistico
Nazionale

Annuario Statistico
a cura del
Servizio Statistica del
COMUNE DI FERRARA
ai sensi del
D.Lgs 6/9/1989 n. 322

Giugno 2007

ANNUARIO STATISTICO 2006 "Ferrara in cifre"

*Assessore alla
Statistica:*
Roberto Polastri

*Dirigente del
Servizio Statistica:*
Filippo Massari

*U.O. Produzione Ricerca
Informazione:*
Stefania Agostini
Caterina Malucelli
Michele Siviero

*U.O. Sistema Statistico
Nazionale:*
Micaela Pora
Claudia Roversi

*Servizio Civile
Volontario:*
Elena Cavicchi
Paola Trevisani

Foto di copertina: Salone dei
mesi di Palazzo Schifanoia, su
concessione del Servizio
Gallerie d'Arte Antica

SOMMARIO

<i>Presentazione</i>	3
INDICE	5
1. GRAFICI	15
2. TERRITORIO	31
3. POPOLAZIONE E FLUSSI DEMOGRAFICI	41
4. MATRIMONI	97
5. FAMIGLIE	107
6. STRANIERI	113
7. SCUOLA	123
8. SANITA'	133
9. TURISMO E CULTURA	137
10. LAVORO	147
11. IMPRESE E CREDITO	153
12. ATTIVITA' EDILIZIA	157
13. PREZZI	167
14. TRASPORTI	177
15. INCIDENTI STRADALI	183
16. VARIE	191
17. IL SERVIZIO STATISTICA	195

Avvertenze: dove non diversamente indicato, la fonte dei dati riportati è il Servizio Statistica del Comune di Ferrara. Al fine di favorire la diffusione e l'utilizzazione dei dati e delle informazioni è consentita la riproduzione parziale o totale del contenuto della presente pubblicazione, con citazione della fonte: **Sistan, Comune di Ferrara, Servizio Statistica**.

La presente pubblicazione è in distribuzione gratuita su richiesta a:

Comune di Ferrara
Servizio Statistica
Via Boccaleone, 19
44100 FERRARA

tel: 0532 419973
fax: 0532 419972
e-mail: statistica@comune.fe.it

e scaricabile dal sito web: www.comune.fe.it/statistica

Presentazione

La statistica pubblica nel nostro Paese è regolata dalla legge del 23 agosto n° 400 e dal D.Lgs n° 322/89.

Queste norme fanno obbligo, tra l'altro, ai Comuni, di presentare annualmente la sintesi dei dati riguardanti l'ente locale con riferimento ai diversi profili attraverso indagini e raccolte dati rigorose.

Presentare bene un Annuario Statistico non è cosa facile, poiché da parte di coloro che lo hanno prodotto non si può esprimere alcun tipo di commento, se non quello sui dati elaborati. Nemmeno scegliere un titolo che degnamente faccia capire, pur in estrema sintesi, ciò che in esso viene contenuto, risulta essere cosa altrettanto facile.

Per lo più la maggior parte degli annuari dei Comuni, che rispondono ad un preciso dettato normativo, non si discostano dal titolo: Annuario Statistico del Comune di, stampato su una copertina che quasi mai corrisponde al contenuto o solo in rari casi fa intendere ciò che contiene la pubblicazione.

Noi del Servizio Statistica del Comune di Ferrara avremmo desiderato essere originali, al di là delle aride cifre contenute nell'Annuario Statistico.

Con questo spirito, abbiamo pensato che, essendo il 2007 l'anno degli Estensi, quale migliore visione, su una copertina, di un affresco policromo come quello ubicato nella sala dei Mesi di Palazzo Schifanoia, avrebbe potuto far apprezzare una pubblicazione con contenuti così specifici.

Abbiamo inoltre pensato di sottotitolare l'Annuario: "Ferrara in cifre", per far capire con immediatezza in chi lo avrebbe sfogliato, i contenuti di ciò che stesse sfogliando.

Quindi "Annuario Statistico" come titolo e "Ferrara in cifre" come sottotitolo della pubblicazione, insieme alla riproduzione di un meraviglioso affresco nella semplicità della pubblicazione avrebbe potuto rendere un po' di giustizia alla fantasia dello statista che, si perde nella costruzione di aride tabelle contenenti serie di numeri ben ordinati ed elaborati in questo caso rappresentanti i diversi profili della Città di Ferrara.

"Ferrara in cifre", dunque intende rappresentare per quanto possibile la Città, la sua popolazione, i suoi aspetti peculiari, i fenomeni rilevanti di stato e di flusso di ambiti differenti, la conoscenza di situazioni di ieri e di oggi per prevedere quella tendenziale di domani e per capire gli effetti e le conseguenze di ogni scelta.

Per tutto questo la Statistica si rivela più che mai lo strumento ideale. Si raccolgono faticosamente i dati, si ordinano, si analizzano e si elaborano per delineare gli scenari presenti allo scopo di acquisire le conoscenze fondamentali su cui basare le scelte strategiche in ogni campo ed in particolare nei campi indagati.

Questi sforzi verranno ripagati dalla evidenziazione sistematica e ordinata dei fenomeni osservati.

Possono i dati statistici fornirci un'immagine della realtà con la stessa efficacia che si otterrebbe da una rassegna fotografica o da un qualsiasi filmato?

Sfogliando un Annuario Statistico è possibile vedere le manifestazioni dei fenomeni cittadini che ci circondano?

Percepirne le dinamiche?

Seguirne la trasformazione nel tempo e nello spazio?

Le risposte non possono che essere affermative.

Non va, infatti, dimenticato che l'osservazione della realtà nelle sue molteplici forme è sempre un allargamento della conoscenza e che la Statistica è per sua natura indissolubilmente legata all'attività di osservazione empirica della realtà.

Ed è bene anche ricordare, nella lettura delle tabelle contenute nell'annuario che i dati statistici interagiscono con gli strumenti della comunicazione visiva e ne accrescono le potenzialità.

Essi consentono di passare dal limitato resoconto di singoli eventi e di esperienze individuali, alla lettura generalizzata dei fenomeni collettivi retrostanti e alla loro interpretazione.

Questo annuario permette di rendere effettivamente utilizzabili grandi quantità di informazioni, raccoglie e restituisce in forma organizzata e ben leggibile e interpretabile numerose informazioni sulla città di Ferrara.

C'è sempre più bisogno della Statistica per indagare rigorosamente i fenomeni che ci circondano per agevolare le scelte amministrative e non solo quelle.

Il bisogno della conoscenza (e non la semplice curiosità) è connesso alla natura dell'uomo e delle istituzioni in cui esso opera.

Per compiere scelte migliori e più supportate, è sempre più indispensabile la conoscenza della realtà che ci circonda.

Lo strumento statistico è lì a portata di mano per rendersi utile a tutti.

A conclusione ringrazio tutti coloro che hanno contribuito alla realizzazione di questo Annuario ed in particolare tutto lo staff del Servizio Statistica del Comune di Ferrara nelle persone di Stefania Agostini, Caterina Malucelli, Micaela Pora, Claudia Roversi, Michele Siviero, Elena Cavicchi, Paola Trevisani, che sono riusciti, in tempi relativamente brevi, a completare questo annuario rappresentativo della città e dei principali fenomeni osservati.

*Il Dirigente del Servizio Statistica del Comune di Ferrara
Dr. Filippo Massari*

1. GRAFICI	15
Graf. 1.1 - Il Comune di Ferrara e le 8 Circoscrizioni Amministrative	17
Graf. 1.2 - Popolazione residente nel Comune di Ferrara. Censimenti 1861 - 2001	17
Graf. 1.3 - Popolazione residente nel Comune di Ferrara per sesso età e stato civile al 31/12/1996 e al 31/12/2006.....	18
Graf. 1.4 – Indici di vecchiaia e di dipendenza totale. Anni 1997-2006.....	19
Graf. 1.5 – Indici di struttura e ricambio della popolazione attiva. Anni 1997-2006.....	19
Graf. 1.6 – Età media (in anni) della popolazione residente nel Comune di Ferrara. Anni 1997-2006	19
Graf. 1.7 – Movimento naturale nella popolazione residente del Comune di Ferrara (1999-2006)	20
Graf. 1.8 - Età media dei deceduti residenti nel Comune di Ferrara per sesso (anni 1997 - 2006)	20
Graf. 1.9 – Movimento migratorio nella popolazione residente nel Comune di Ferrara (1900-2006)	20
Graf. 1.10 - Matrimoni religiosi e civili nella popolazione presente del Comune di Ferrara. Anni 1900 - 2006	21
Graf. 1.11 - Famiglie residenti nel comune di Ferrara al 31/12/2006 per tipologia	21
Graf. 1.12 - Famiglie residenti nel comune di Ferrara al 31/12/2006 per numero di componenti.....	21
Graf. 1.13 - Popolazione residente italiana e straniera nel Comune di Ferrara per sesso ed età al 31/12/2006	22
Graf. 1.14 – Stranieri residenti nel Comune di Ferrara al 31/12 e incremento percentuale annuale. Anni 1990-2006.	22
Graf. 1.15 – Le 15 principali nazionalità degli stranieri residenti nel Comune di Ferrara al 31/12/2006 per sesso.	22
Graf. 1.16 – Percentuale di domande accolte e in lista di attesa nelle scuole d'infanzia comunali al 30/9/2006.	23
Graf. 1.17 – Iscritti alle scuole del Comune di Ferrara per anno scolastico.....	23
Graf. 1.18 – Iscritti (a.a. 2005/2006) e laureati (2005) presso l'Università degli studi di Ferrara.	23
Graf. 1.19 – Arrivi di turisti nel Comune di Ferrara dal 1971 al 2006	24
Graf. 1.20 – Presenze di turisti nel Comune di Ferrara dal 1971 al 2006	24
Graf. 1.21 – Giorni di permanenza media dei turisti nel Comune di Ferrara	24
Graf. 1.22 – Indagine campionaria sull'occupazione e la disoccupazione nel Comune di Ferrara. Indicatori per genere. Anni 1997-2006.....	25
Graf. 1.23 – Indagine campionaria sull'occupazione e la disoccupazione nel Comune di Ferrara. Popolazione di 15 anni e oltre (al netto delle Convivenze) per condizione. Anno 2006.....	25
Graf. 1.24 – Unità locali per attività economica nel Comune di Ferrara al 31/12/2006.	25
Graf. 1.25 - Impieghi, depositi e numero di sportelli: distribuzione per localizzazione degli sportelli nel Comune di Ferrara al 31/12 (migliaia di euro).....	26
Graf. 1.26 - Fabbricati residenziali - Opere di nuova costruzione e ampliamenti per anno.Volumi V/P in mc.....	26
Graf. 1.27 – Fabbricati non residenziali - Opere di nuova costruzione e ampliamenti per anno.Volumi V/P in mc.....	26
Graf. 1.28 - Veicoli circolanti nel Comune e nella Provincia di Ferrara, nella Regione Emilia Romagna ed in Italia - numeri indice rispetto al 1997=100. Anni 1997-2005	27

Graf. 1.29 - Veicoli nuovi immatricolati nell'anno nel Comune e nella Provincia di Ferrara, nella Regione Emilia Romagna ed in Italia - numeri indice rispetto al 1997=100. Anni 1997-2005.....	27
Graf. 1.30 - Veicoli nuovi immatricolati nell'anno nel Comune di Ferrara per tipo - numeri indice rispetto al 1997=100. Anni 1997-2005	28
Graf. 1.31 - Trasporto pubblico urbano ed extraurbano - Biglietti venduti negli anni 2003, 2004, 2005	28
Graf. 1.32 - Incidenti stradali avvenuti nel Comune di Ferrara per ora del giorno e giorno della settimana.....	29
Graf. 1.33 - Feriti e deceduti negli incidenti per classi di età e veicolo su cui viaggiavano ed eventuali pedoni - anno 2006	29
Graf. 1.34 - Deceduti negli incidenti per classi di età e veicolo su cui viaggiavano e pedoni - anno 2006	29
Graf. 1.35 - Movimentazione annuale e consistenza a fine anno dei carcerati alla Casa Circondariale di Ferrara.	30
Graf. 1.36 - Visite alle pagine del sito www.comune.fe.it/statistica del Servizio Statistica dal 18/03/2005 al 27/12/2006.....	30
2. TERRITORIO.....	31
Tav. 2.1 – Comune di Ferrara: principali dati territoriali.....	33
Tav. 2.2 – Popolazione residente nelle Circoscrizioni amministrative del Comune di Ferrara e densità per ettaro.....	33
Tav. 2.3 - Famiglie residenti nelle Circoscrizioni amministrative del Comune di Ferrara	34
Tav. 2.4 - Famiglie residenti nelle Circoscrizioni amministrative del Comune di Ferrara al 31/12/2006 per numero di componenti	34
Tav. 2.5 - Popolazione e famiglie residenti nel Comune di Ferrara al 31/12/2006 per località (centri abitati e nuclei abitati) e Circoscrizione amministrativa	35
3. POPOLAZIONE E FLUSSI DEMOGRAFICI	41
Tav. 3.1 - Movimento naturale e migratorio nella popolazione residente - Ammontare della popolazione residente. Comune di Ferrara - Periodo 1900-2006.....	43
Tav. 3.1 - (seguito) Movimento naturale e migratorio nella popolazione residente - Ammontare della popolazione residente. Comune di Ferrara - Periodo 1900-2006	44
Tav. 3.2 - Nati vivi nella popolazione residente per sesso - Rapporto di mascolinità e quoziente generico di natalità. Comune di Ferrara - Periodo 1900-2006	45
Tav. 3.3 - Morti nella popolazione residente per sesso - Rapporto di mascolinità e quoziente generico di mortalità Comune di Ferrara - Periodo 1900-2006	46
Tav. 3.4 - Immigrati nella popolazione residente per sesso - Rapporto di mascolinità e quoziente generico di immigrazione Comune di Ferrara - Periodo 1900-2006	47
Tav. 3.5 - Emigrati nella popolazione residente per sesso - Rapporto di mascolinità e quoziente generico di emigrazione Comune di Ferrara - Periodo 1900-2006	48
Tav. 3.6 - Popolazione residente nel Comune di Ferrara al 31/12/2006 per sesso, età e stato civile.....	49
Tav. 3.6 – (seguito) Popolazione residente nel Comune di Ferrara al 31/12/2006 per sesso, età e stato civile.....	50
Tav. 3.7 - Popolazione residente nelle Circoscrizioni amministrative per particolari classi di età e sesso al 31/12/2006.....	51
Tav. 3.8 - Indici sulla struttura per età. Anni 1997 - 2006	52
Tav. 3.9 - Indici sulla struttura per età nelle Circoscrizioni amministrative al 31/12/2006	52
Tav. 3.10 - Movimento naturale e migratorio nella popolazione residente nel comune di Ferrara - Anni 1998-2006	53

Tav. 3.10 – (seguito) Movimento naturale e migratorio nelle popolazione residente nel comune di Ferrara - Anni 1998-2006	54
Tav. 3.10 – (seguito) Movimento naturale e migratorio nelle popolazione residente nel comune di Ferrara - Anni 1998-2006	55
Tav. 3.11 - Tasso di fecondità totale (n. medio di figli per donna) e quozienti specifici di fecondità per età (per 1000). Anni 1996, 2001 e 2006	56
Tav. 3.12 - Nati residenti nel Comune di Ferrara per mese di nascita, tipo di parto e sesso - Anno 2006	56
Tav. 3.13 - Nati residenti nel comune di Ferrara per età dei genitori - Anno 2006	56
Tav. 3.14 - Nati residenti nel comune di Ferrara per circoscrizione di residenza ed età della madre - Anno 2006	57
Tav. 3.15 - Quozienti di fecondità specifici per età e totale e TFT per circoscrizione di residenza - Anno 2006	57
Tav. 3.16 - Nati residenti nel comune di Ferrara per età della madre e filiazione - Anno 2006	57
Tav. 3.17 - Nati residenti nel comune di Ferrara per cittadinanza dei genitori - Anno 2006	57
Tav. 3.18 - Nati residenti nel comune di Ferrara: nomi più frequenti - Anno 2006	58
Tav. 3.19 - Morti oltre il 1° anno di vita nella popolazione residente del Comune di Ferrara per mese e genere - Anno 2006	58
Tav. 3.20 - Morti oltre il 1° anno di vita per genere e circoscrizione di residenza - Anno 2006	58
Tav. 3.21 - Morti oltre il 1° anno di vita per causa e circoscrizione di residenza - Anno 2006	59
Tav. 3.22 - Quozienti di mortalità specifici per causa e circoscrizione di residenza - Anno 2006	60
Tav. 3.23 - Morti oltre il 1° anno di vita nella popolazione residente del Comune di Ferrara per classi di età, genere e cause di morte - Anno 2006	61
Tav. 3.23 - (seguito) Morti oltre il 1° anno di vita nella popolazione residente del Comune di Ferrara per classi di età, genere e cause di morte - Anno 2006	62
Tav. 3.23 - (seguito) Morti oltre il 1° anno di vita nella popolazione residente del Comune di Ferrara per classi di età, genere e cause di morte - Anno 2006	63
Tav. 3.24 - Quozienti di mortalità specifici per causa, età e genere nella popolazione residente del Comune di Ferrara - Anno 2006	64
Tav. 3.24 - (seguito) Quozienti di mortalità specifici per causa, età e genere nella popolazione residente del Comune di Ferrara - Anno 2006	65
Tav. 3.24 - (seguito) Quozienti di mortalità specifici per causa, età e genere nella popolazione residente del Comune di Ferrara - Anno 2006	66
Tav. 3.25 - Morti oltre il 1° anno di vita nella popolazione residente del Comune di Ferrara per classi di età, genere e cause di morte - Anno 2006 - MASCHI	67
Tav. 3.25 – (seguito) Morti oltre il 1° anno di vita nella popolazione residente del Comune di Ferrara per classi di età, genere e cause di morte - Anno 2006 - MASCHI	68
Tav. 3.25 – (seguito) Morti oltre il 1° anno di vita nella popolazione residente del Comune di Ferrara per classi di età, genere e cause di morte - Anno 2006 - MASCHI	69
Tav. 3.26 - Morti oltre il 1° anno di vita nella popolazione residente del Comune di Ferrara per classi di età, genere e cause di morte - Anno 2006 - FEMMINE	70
Tav. 3.26 – (seguito) Morti oltre il 1° anno di vita nella popolazione residente del Comune di Ferrara per classi di età, genere e cause di morte - Anno 2006 - FEMMINE	71
Tav. 3.26 – (seguito) Morti oltre il 1° anno di vita nella popolazione residente del Comune di Ferrara per classi di età, genere e cause di morte - Anno 2006 - FEMMINE	72

Tav. 3.27 -Morti oltre il 1°anno di vita nella popolazione residente del Comune di Ferrara per classi di età, genere e cause di morte - Anno 2006 - MASCHI E FEMMINE.....	73
Tav. 3.27 - (seguito) Morti oltre il 1°anno di vita nella popolazione residente del Comune di Ferrara per classi di età, genere e cause di morte - Anno 2006 - MASCHI E FEMMINE	74
Tav. 3.27 - (seguito) Morti oltre il 1°anno di vita nella popolazione residente del Comune di Ferrara per classi di età, genere e cause di morte - Anno 2006 - MASCHI E FEMMINE	75
Tav. 3.28 - Morti nel 1° anno di vita, nella popolazione residente nel Comune di Ferrara, per anno e sesso. Anni 1997-2006.....	76
Tav. 3.29 - Pratiche di iscrizione nell'anagrafe del Comune di Ferrara per mese di definizione - Anno di definizione delle pratiche 2006.....	76
Tav. 3.30 - Iscritti nell'anagrafe del Comune di Ferrara per mese di definizione - Anno di definizione delle pratiche 2006.....	76
Tav. 3.31 - Iscritti nell'anagrafe del Comune di Ferrara per Circostrizione di destinazione e provenienza - Anno di definizione delle pratiche 2006	77
Tav. 3.32 - Iscritti nell'anagrafe del Comune di Ferrara per motivo e provenienza - Anno di definizione delle pratiche 2006	78
Tav. 3.33 - Iscritti nell'anagrafe del Comune di Ferrara per sesso, condizione professionale e provenienza - Anno di definizione delle pratiche 2006	79
Tav. 3.33 – (seguito) Iscritti nell'anagrafe del Comune di Ferrara per sesso, condizione professionale e provenienza - Anno di definizione delle pratiche 2006.....	80
Tav. 3.33 – (seguito) Iscritti nell'anagrafe del Comune di Ferrara per sesso, condizione professionale e provenienza - Anno di definizione delle pratiche 2006.....	81
Tav. 3.34 - Iscritti nell'anagrafe del Comune di Ferrara in condizione professionale per professione e provenienza - Anno di definizione delle pratiche 2006	82
Tav. 3.34 – (seguito) Iscritti nell'anagrafe del Comune di Ferrara in condizione professionale per professione e provenienza - Anno di definizione delle pratiche 2006	83
Tav. 3.35 - Iscritti nell'anagrafe del Comune di Ferrara per motivo, titolo di studio e stato civile - Anno di definizione delle pratiche 2006	84
Tav. 3.35 – (seguito) Iscritti nell'anagrafe del Comune di Ferrara per motivo, titolo di studio e stato civile - Anno di definizione delle pratiche 2006.....	85
Tav. 3.36 - Iscritti nell'anagrafe del Comune di Ferrara per sesso e classi quinquennali di età - Anno di definizione delle pratiche 2006.....	87
Tav. 3.37 - Pratiche di cancellazione dall'anagrafe del Comune di Ferrara per mese di definizione della pratica - Anno di definizione delle pratiche 2006.....	87
Tav. 3.38 - Cancellati dall'anagrafe del Comune di Ferrara - Anno di definizione delle pratiche 2006	88
Tav. 3.39 - Cancellati dall'anagrafe del Comune di Ferrara per sesso e classi quinquennali di età - Anno di definizione delle pratiche 2006.....	88
Tav. 3.40 - Cancellati dall'anagrafe del Comune di Ferrara per Circostrizione di provenienza e destinazione - Anno di definizione delle pratiche 2006	89
Tav. 3.41 - Cancellati dall'anagrafe del Comune di Ferrara per sesso, condizione professionale e destinazione - Anno di definizione delle pratiche 2006.....	90
Tav. 3.41 – (seguito) Cancellati dall'anagrafe del Comune di Ferrara per sesso, condizione professionale e destinazione - Anno di definizione delle pratiche 2006.....	91
Tav. 3.41 – (seguito) Cancellati dall'anagrafe del Comune di Ferrara per sesso, condizione professionale e destinazione - Anno di definizione delle pratiche 2006.....	92

Tav. 3.42 - Cancellati dall'anagrafe del Comune di Ferrara in condizione professionale per professione e destinazione - Anno di definizione delle pratiche 2006	93
Tav. 3.42 – (seguito) Cancellati dall'anagrafe del Comune di Ferrara in condizione professionale per professione e destinazione - Anno di definizione delle pratiche 2006	94
Tav. 3.43 - Cancellazioni dall'anagrafe del Comune di Ferrara per stato civile e destinazione - Anno di definizione delle pratiche 2006.....	95
Tav. 3.44 - Cancellazioni dall'anagrafe del Comune di Ferrara per titolo di studio e destinazione - Anno di definizione delle pratiche 2006.....	96
4. MATRIMONI	97
Tav. 4.1 - Matrimoni nella popolazione presente per rito di celebrazione - Quoziente generico di nuzialità. Comune di Ferrara - Periodo 1900-2006	99
Tav. 4.2 - Matrimoni nella popolazione presente del Comune di Ferrara per rito e mese di celebrazione - Anno 2006	100
Tav. 4.3 - Matrimoni nella popolazione presente del Comune di Ferrara per luogo di residenza degli sposi - Anno 2006	100
Tav. 4.4 - Matrimoni nella popolazione presente del Comune di Ferrara per luogo di nascita degli sposi - Anno 2006	100
Tav. 4.5 - Matrimoni nella popolazione presente del Comune di Ferrara per stato civile dello sposo e della sposa - Anno 2006.....	100
Tav. 4.6 - Matrimoni nella popolazione presente del Comune di Ferrara per età degli sposi - Anno 2006	101
Tav. 4.7 - Matrimoni nella popolazione presente del Comune di Ferrara per differenza di età tra sposi - Anno 2006	101
Tav. 4.8 - Matrimoni nella popolazione presente del Comune di Ferrara per grado di istruzione degli sposi - Anno 2006	102
Tav. 4.9 - Matrimoni nella popolazione presente del Comune di Ferrara per residenza dopo il matrimonio dello sposo e della sposa - Anno 2006	102
Tav. 4.10 - Matrimoni nella popolazione presente del Comune di Ferrara per regime patrimoniale scelto e grado di istruzione degli sposi - Anno 2006	102
Tav. 4.11 - Matrimoni nella popolazione presente del Comune di Ferrara per condizione professionale o non professionale degli sposi - Anno 2006.....	103
Tav. 4.12 - Matrimoni nella popolazione presente del Comune di Ferrara per posizione nella professione degli sposi - Anno 2006	104
Tav. 4.13 - Matrimoni nella popolazione presente per ramo di attività economica degli sposi - Anno 2006	105
Tav. 4.14 - Distribuzione dei divorziati residenti nel Comune di Ferrara per sesso (1997 - 2006).	105
5. FAMIGLIE	107
Tav. 5.1 - Famiglie residenti nel comune di Ferrara e numero medio di residenti per famiglia. Comune di Ferrara - Periodo 1960-2006	109
Tav. 5.2 - Famiglie residenti nel comune di Ferrara al 31/12 per numero di componenti. Anni 1997-2006	110
Tav. 5.3 - Famiglie residenti nel comune di Ferrara al 31/12/2006 per tipologia familiare e numero di componenti	110
Tav. 5.4 - Famiglie residenti nel comune di Ferrara al 31/12/2006 per tipologia familiare e circoscrizione.....	110
Tav. 5.5 - Famiglie residenti nel comune di Ferrara al 31/12/2006 per numero di componenti e sesso ed età dell'intestatario	111
Tav. 5.6 - Alcune particolari tipologie familiari. Anni 2004-2005	111
Tav. 5.7 - Persone residenti in Convivenze. Anni 2004-2006	112
6. STRANIERI	113
Tav. 6.1 - Movimento naturale e migratorio nelle popolazione residente straniera nel comune di Ferrara (Mod.Istat P3). Anni 1998-2006	115
Tav. 6.1 – (seguito) Movimento naturale e migratorio nelle popolazione residente straniera nel comune di Ferrara (Mod.Istat P3). Anni 1998-2006.	116

Tav. 6.1 – (seguito) Movimento naturale e migratorio nelle popolazione residente straniera nel comune di Ferrara (Mod.Istat P3). Anni 1998-2006.	117
Tav. 6.2 - Popolazione residente straniera per cittadinanza e sesso al 31/12/2006	118
Tav. 6.2 – (seguito) Popolazione residente straniera per cittadinanza e sesso al 31/12/2006	119
Tav. 6.3 - Popolazione residente nel comune di Ferrara ed incidenza di cittadini stranieri. Anni 1997-2006.	119
Tav. 6.4 - Popolazione straniera residente nel comune di Ferrara sesso e anno di nascita al 31/12/2006 (Mod. Istat Strasa)	120
Tav. 6.5 - Famiglie residenti nel comune di Ferrara al 31-12-2006 per numero di componenti	120
Tav. 6.6 - Famiglie con almeno un componente con cittadinanza straniera residenti nel comune di Ferrara al 31/12/2006 per circoscrizione e numero di componenti	121
Tav. 6.7 - Famiglie con almeno un componente con cittadinanza straniera residenti nel comune di Ferrara al 31/12/2006 per tipologia familiare e numero di componenti	121
Tav. 6.8 - Matrimoni nella popolazione presente del Comune di Ferrara per cittadinanza degli sposi - Anno 2006	121
Tav. 6.9 - Famiglie con almeno un componente con cittadinanza straniera residenti nel comune di Ferrara al 31/12/2006 per numero di componenti, sesso ed età dell'intestatario	122
7. SCUOLA	123
Tav. 7.1 - Domanda potenziale per i nidi comunali: residenti 0-2 anni al 30/9 di ogni anno. Anni 2000-2006.	125
Tav. 7.2 - Andamento domanda/offerta potenziale e reale per i nidi comunali. Anni 2000-2006.	125
Tav. 7.3 - Livello di offerta per i nidi comunali. Anni 1999-2006.	125
Tav. 7.4 - Domanda e copertura del servizio per i nidi comunali. Anni 1999-2006.....	125
Tav. 7.5 - Domanda potenziale per le materne comunali: residenti 3-5 anni al 30/9 di ogni anno. Anni 2000-2006.	126
Tav. 7.6 - Andamento domanda/offerta potenziale e reale per le materne comunali. Anni 2000-2006.	126
Tav. 7.7 - Livello di offerta per le materne comunali. Anni 1999-2006.	126
Tav. 7.8 - Domanda e copertura del servizio per le materne comunali. Anni 1999-2006.	126
Tav. 7.9 - Alunni iscritti alle scuole elementari del Comune di Ferrara per Circoli Didattici . Serie storica a.s. 2004/2005 - 2006/2007	127
Tav. 7.10 - Alunni iscritti alle Scuole Secondarie di primo grado del Comune di Ferrara. Serie storica a.s. 2004/2005 - 2006/2007	127
Tav. 7.11 - Studenti iscritti alle Scuole Secondarie di secondo grado del Comune di Ferrara. Serie storica a.s. 2004/2005 - 2006/2007	127
Tav. 7.12 - Studenti iscritti all'Università degli studi di Ferrara per Facoltà. Serie storica a.a. 1998/1999 - a.a. 2005/2006	128
Tav. 7.13 - Studenti laureati all'Università degli studi di Ferrara. Serie storica anno solare 1998 - 2005	129
Tav. 7.14 -Studenti iscritti e laureati all'Università degli studi di Ferrara per Corso di laurea e Facoltà a.a. 2005/2006	130
Tav. 7.14 –(seguito) Studenti iscritti e laureati all'Università degli studi di Ferrara per Corso di laurea e Facoltà a.a. 2005/2006.....	131
8. SANITA'	133
Tav. 8.1 - Indicatori di attività di ricovero del S.Anna - Anni 2004 e 2005	135
Tav. 8.2 - Numero dimissioni per regime di ricovero e zona di residenza - Anni 2004 e 2005 (esclusi i neonati sani)	135
Tav. 8.3 - Numero dimissioni per regime di ricovero e classe di età del paziente - Anni 2004 e 2005	135

Tav. 8.4 - Giornate di degenza per regime di ricovero e classe di età del paziente - Anni 2004 e 2005	135
9. TURISMO E CULTURA.....	137
Tav. 9.1 - Arrivi, presenze e permanenza media in giorni di italiani e stranieri nel Comune di Ferrara – Anni 1971-2006.....	139
Tav. 9.2 - Consistenza e capacità ricettiva degli esercizi alberghieri e complementari nel Comune di Ferrara al 31/12/2006.....	140
Tav. 9.3 - Arrivi e presenze di cittadini italiani nel Comune di Ferrara nel 2006 per Regione di residenza.....	140
Tav. 9.4 - Arrivi e presenze di cittadini stranieri nel Comune di Ferrara nel 2006 per Paese di residenza.....	141
Tav. 9.5 - Visitatori ai musei ferraresi dal 1997 al 2006.....	142
Tav. 9.6 - Visitatori e Mostre alla Galleria Civica d'Arte Moderna Palazzo dei Diamanti dal 1997 al 2006	143
Tav. 9.7 – Attività e spettatori al Teatro Comunale – Stagioni 1998/99 – 2005/06	144
Tav. 9.7 – (seguito) Attività e spettatori al Teatro Comunale - Stagioni 1998/99 – 2005/06	145
Tav. 9.8 - Patrimonio librario e utenza delle Biblioteche del Comune di Ferrara - Anni 2005 e 2006.....	146
10. LAVORO.....	147
Tav. 10.1 - Indicatori dell'occupazione per genere – Anni 1997-2006	149
Tav. 10.2 - Occupati per carattere dell'occupazione e genere (valori medi annuali in migliaia) – Anni 1997-2006	149
Tav. 10.3 - Popolazione di 15 anni e oltre al netto delle Convivenze per condizione e genere – Anni 1999-2006	150
Tav. 10.4 - Occupati per settore, posizione nella professione e genere (valori medi annuali in migliaia) – Anni 1997-2006.....	151
Tav. 10.5 - In cerca di occupazione per durata della ricerca e genere (valori medi annuali in migliaia) – Anni 1998-2006.....	152
11. IMPRESE E CREDITO.....	153
Tav. 11.1 - Unità locali per attività economica nel Comune di Ferrara. Anni 2001-2006	155
Tav. 11.2 - Movimentazione delle imprese del Comune di Ferrara per forma giuridica. Anni 2001-2006.....	155
Tav. 11.3 - Protesti levati a carico di debitori residenti nel Comune di Ferrara. Anni 2004-2005.	156
Tav. 11.4 - Fallimenti dichiarati nel Comune di Ferrara. Anni 2002-2005.....	156
Tav. 11.5 - Impieghi, depositi e numero di sportelli: distribuzione per localizzazione degli sportelli nel Comune di Ferrara al 31/12 (migliaia di euro). Anni 1998-2005.	156
12. ATTIVITA' EDILIZIA	157
Tav. 12.1 - Fabbricati residenziali - Opere di nuova costruzione e ampliamenti per anno. Volumi V/P in mc. Anni 2000-2006.....	159
Tav. 12.2 - Fabbricati residenziali - Opere di nuova costruzione per dimensione, consistenza e anno.....	159
Tav. 12.3 - Fabbricati residenziali - Ampliamenti per dimensione, consistenza e anno.....	159
Tav. 12.4 - Fabbricati residenziali - Opere di nuova costruzione e ampliamenti per concessionario e anno. Volume V/P in mc	159
Tav. 12.5 - Fabbricati residenziali - Opere di nuova costruzione e ampliamenti per concessionario e anno. Numero di fabbricati.....	160
Tav. 12.6 - Fabbricati residenziali - Opere di nuova costruzione. Abitazioni per numero di stanze e anno	160
Tav. 12.7 - Fabbricati residenziali - Opere di nuova costruzione. Abitazioni per localizzazione dell'impianto termico e anno.....	160
Tav. 12.8 - Fabbricati residenziali - Opere di nuova costruzione. Abitazioni per fonte energetica utilizzata e anno.....	160

Tav. 12.9 - Fabbricati residenziali - Opere di nuova costruzione per struttura portante e anno. Numero di fabbricati e volumi totali V/P in mc.....	161
Tav. 12.10 - Fabbricati residenziali - Opere di nuova costruzione per Circoscrizione e anno. Volumi totali V/P in mc, numero di abitazioni e mq utili abitabili.....	161
Tav. 12.11 - Fabbricati residenziali - Ampliamenti per Circoscrizione e anno. Volumi totali V/P in mc, numero di abitazioni e mq utili abitabili	162
Tav. 12.12 - Fabbricati non residenziali - Opere di nuova costruzione e ampliamenti per anno. Volumi V/P in mc. Anni 2000-2006.....	162
Tav. 12.13 - Fabbricati non residenziali - Opere di nuova costruzione per dimensione, consistenza e anno.....	163
Tav. 12.14 - Fabbricati non residenziali - Ampliamenti per dimensione, consistenza e anno	163
Tav. 12.15 - Fabbricati non residenziali - Opere di nuova costruzione per struttura portante e anno. Volumi V/P in mc.....	163
Tav. 12.16 - Fabbricati non residenziali - Opere di nuova costruzione per Circoscrizione e anno. Volumi V/P in mc e superficie totale in mq.	164
Tav. 12.17 - Fabbricati non residenziali - Ampliamenti per Circoscrizione e anno. Volumi V/P in mc e superficie totale in mq	164
Tav. 12.18 - Fabbricati non residenziali - Opere di nuova costruzione e ampliamenti per destinazione e anno. Volumi V/P in mc	165
13. PREZZI	167
Tav. 13.1 - Città di Ferrara: indice dei prezzi al consumo per l'intera collettività (NIC) dicembre 2001 e 2006, variazioni annuali e variazione complessiva 2001-2006	169
Tav. 13.1 – (seguito) Città di Ferrara: indice dei prezzi al consumo per l'intera collettività (NIC) dicembre 2001 e 2006, variazioni annuali e variazione complessiva 2001-2006.....	170
Tav. 13.1 – (seguito) Città di Ferrara: indice dei prezzi al consumo per l'intera collettività (NIC) dicembre 2001 e 2006, variazioni annuali e variazione complessiva 2001-2006.....	171
Tav. 13.1 – (seguito) Città di Ferrara: indice dei prezzi al consumo per l'intera collettività (NIC) dicembre 2001 e 2006, variazioni annuali e variazione complessiva 2001-2006.....	172
Tav. 13.1 – (seguito) Città di Ferrara: indice dei prezzi al consumo per l'intera collettività (NIC) dicembre 2001 e 2006, variazioni annuali e variazione complessiva 2001-2006.....	173
Tav. 13.1 – (seguito) Città di Ferrara: indice dei prezzi al consumo per l'intera collettività (NIC) dicembre 2001 e 2006, variazioni annuali e variazione complessiva 2001-2006.....	174
Tav. 13.2 - Variazione annua degli indice dei prezzi al consumo per l'intera collettività (NIC) e per le famiglie di operai e impiegati (FOI) per capitolo Dicembre 2006. Città di Ferrara e Italia.	175
14. TRASPORTI	177
Tav. 14.1 - Veicoli circolanti nel Comune di Ferrara al 31/12. Anni 1997-2005.....	179
Tav. 14.2 - Veicoli circolanti nel Comune di Ferrara - numeri indice rispetto al 1997=100. Anni 1997-2005.....	179
Tav. 14.3 - Veicoli nuovi immatricolati nell'anno nel Comune di Ferrara. Anni 1997-2005.	180
Tav. 14.4 - Veicoli nuovi immatricolati nell'anno nel Comune di Ferrara - numeri indice rispetto al 1997=100. Anni 1997-2005.....	180
Tav. 14.5 - Aree a pagamento gestite da Ferrara TUA Spa, secondo le zone tariffarie. Situazione al 2006	181
Tav. 14.6 - Trasporto pubblico urbano ed extraurbano - Biglietti venduti negli anni 2003, 2004, 2005	181
Tav. 14.7 – Trasporto pubblico urbano ed extraurbano - Bus impiegati, posti offerti e passeggeri - Anni 2003, 2004, 2005	182
Tav. 14.8 – Quantità merci in transito negli scali fluviali dell'Idrovia Ferrarese.....	182

15. INCIDENTI STRADALI	183
Tav. 15.1 - Incidenti e infortunati nel Comune di Ferrara dal 1995 al 2006.....	185
Tav. 15.2 - Incidenti e infortunati per mese - anno 2006.....	185
Tav. 15.3 - Incidenti e infortunati per arco settimanale e fascia oraria - anno 2006.....	185
Tav. 15.4 - Indici relativi a incidenti per arco settimanale e fascia oraria - anno 2006.....	186
Tav. 15.5 - Veicoli e persone coinvolte nell'incidente per veicolo su cui viaggiavano, conducente o passeggero ed esito; pedone ed esito per veicolo investitore - anno 2006	186
Tav. 15.6 - Feriti e deceduti per genere e veicolo su cui viaggiavano ed eventuali pedoni coinvolti	186
Tav. 15.7 - Feriti e deceduti negli incidenti stradali per età e veicolo su cui viaggiavano ed eventuali pedoni coinvolti - anno 2006.....	187
Tav. 15.8 - Incidenti per tipologia di veicoli coinvolti, tipo di strada e infortunati (morti e feriti) - anno 2006.....	187
Tav. 15.9 - Incidenti per tipologia di veicoli coinvolti, intersezione stradale e infortunati (morti e feriti) - anno 2006.....	188
Tav. 15.10 - Incidenti e infortunati per causa - anno 2006.....	188
Tav. 15.11 - Incidenti per classi di età del conducente responsabile e tipo di veicolo guidato - anno 2006	189
16. VARIE	191
Tav. 16.1 - Cognomi e nomi di battesimo maschili e femminili più frequenti tra gli iscritti nell'Anagrafe del Comune di Ferrara al 31/12/2006.....	193
Tav. 16.2 - Casa Circondariale di Ferrara: movimento dei carcerati dal 1997 al 2006 per genere.....	194
17. IL SERVIZIO STATISTICA	195
Tav. 17.1 – Risorse utilizzate dal Servizio Statistica del Comune di Ferrara - Situazione al 31.12.2006	197
Tav. 17.2 - Attività del Servizio Statistica svolte nell'anno 2006.	197
Tav. 17.2 – (seguito) Attività del Servizio Statistica svolte nell'anno 2006.....	198
Tav. 17.3 - Visite alle pagine del sito www.comune.fe.it/statistica del Servizio Statistica dal 09/01/2006 al 27/12/2006.....	199

1. GRAFICI

GRAFICI

Graf. 1.1 - Il Comune di Ferrara e le 8 Circoscrizioni Amministrative

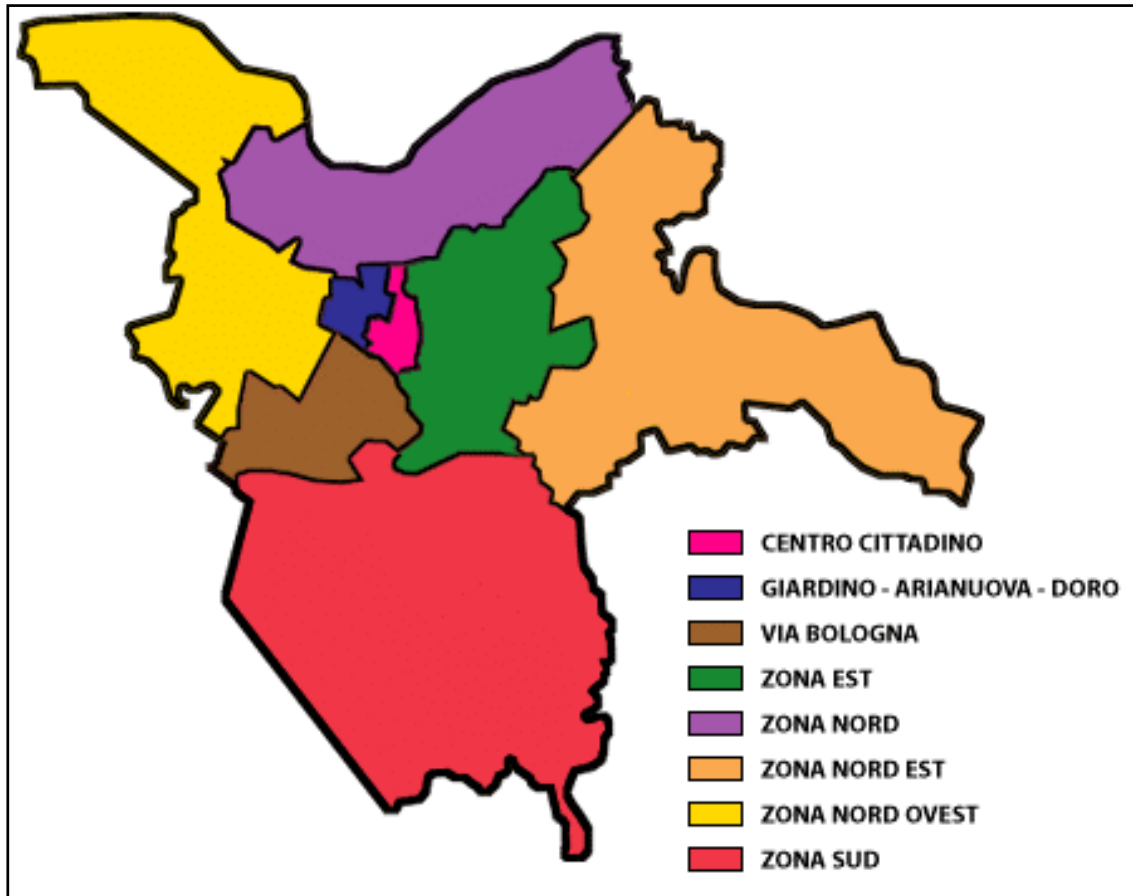

Graf. 1.2 - Popolazione residente nel Comune di Ferrara. Censimenti 1861 - 2001

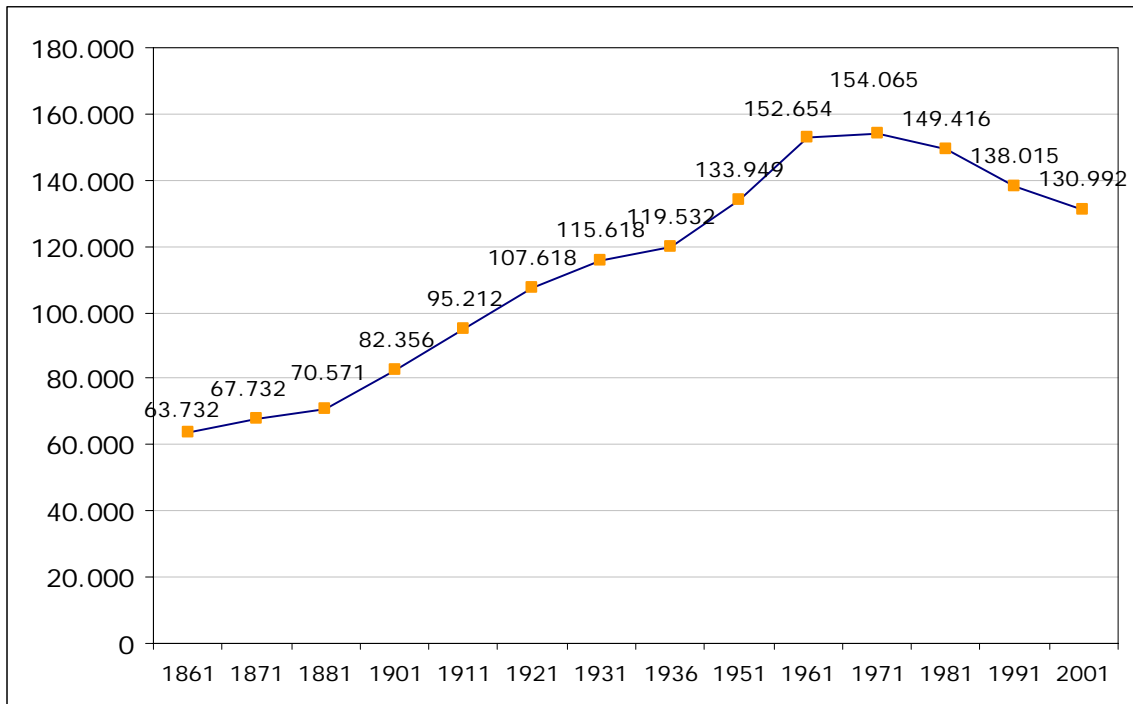

GRAFICI

Graf. 1.3 - Popolazione residente nel Comune di Ferrara per sesso età e stato civile al 31/12/1996 e al 31/12/2006

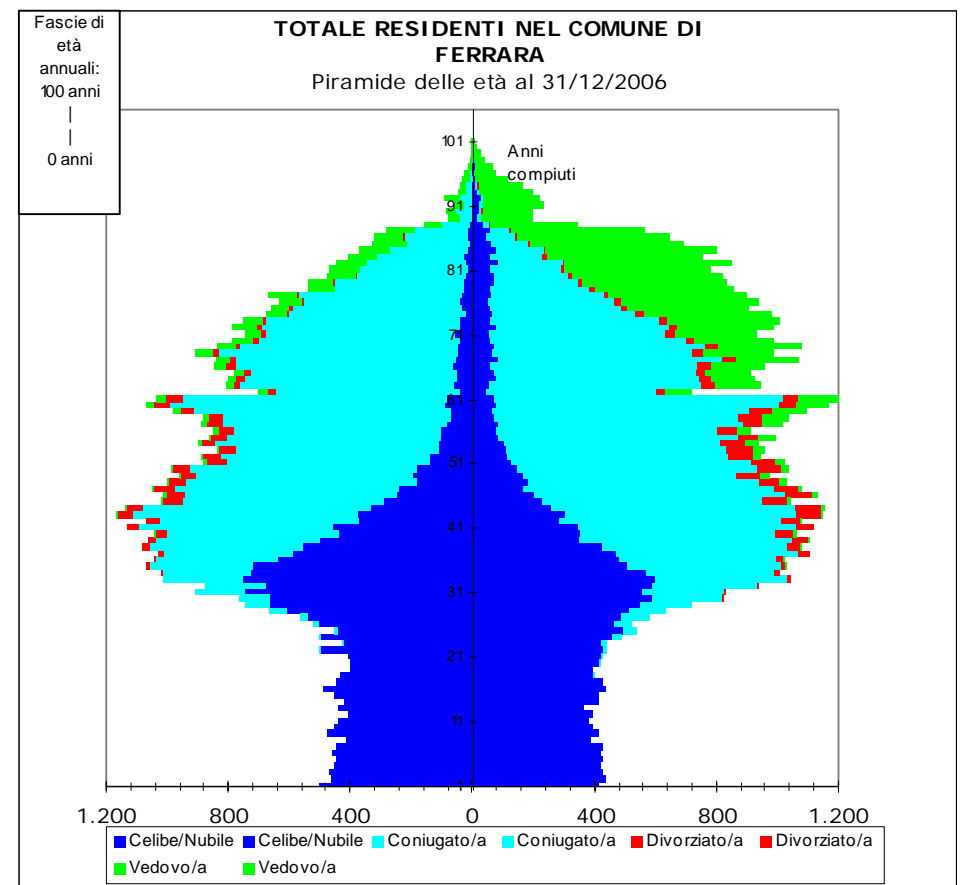
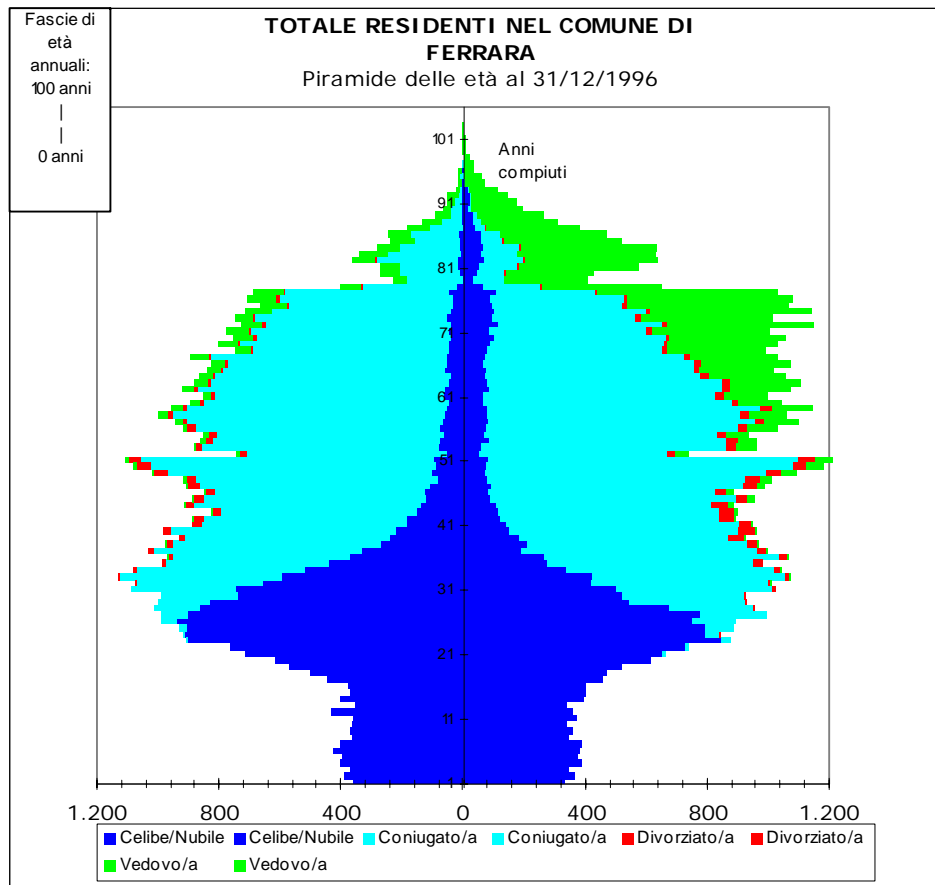

GRAFICI

Graf. 1.4 – Indici di vecchiaia e di dipendenza totale. Anni 1997-2006

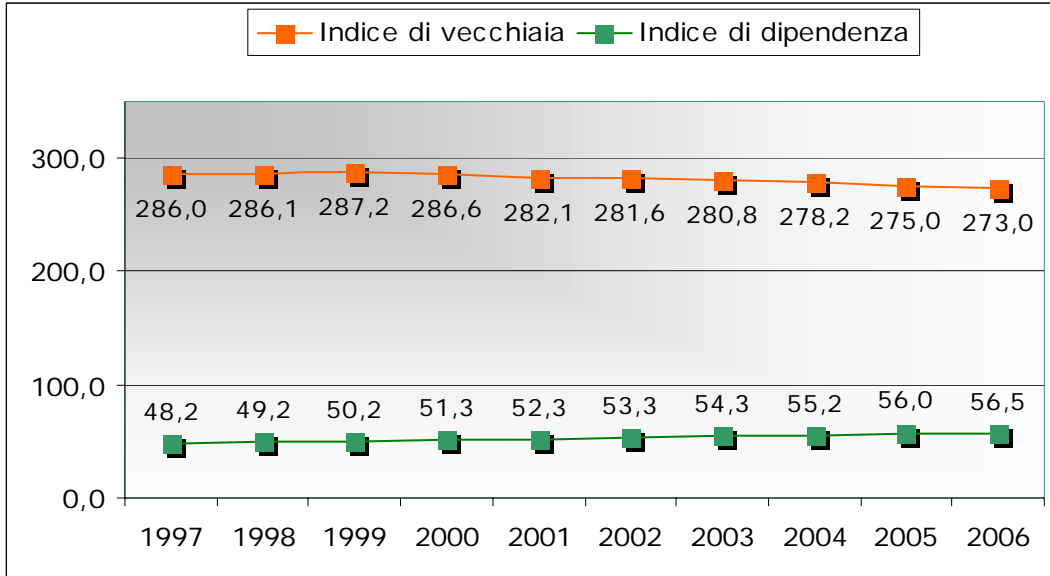

Graf. 1.5 – Indici di struttura e ricambio della popolazione attiva. Anni 1997-2006

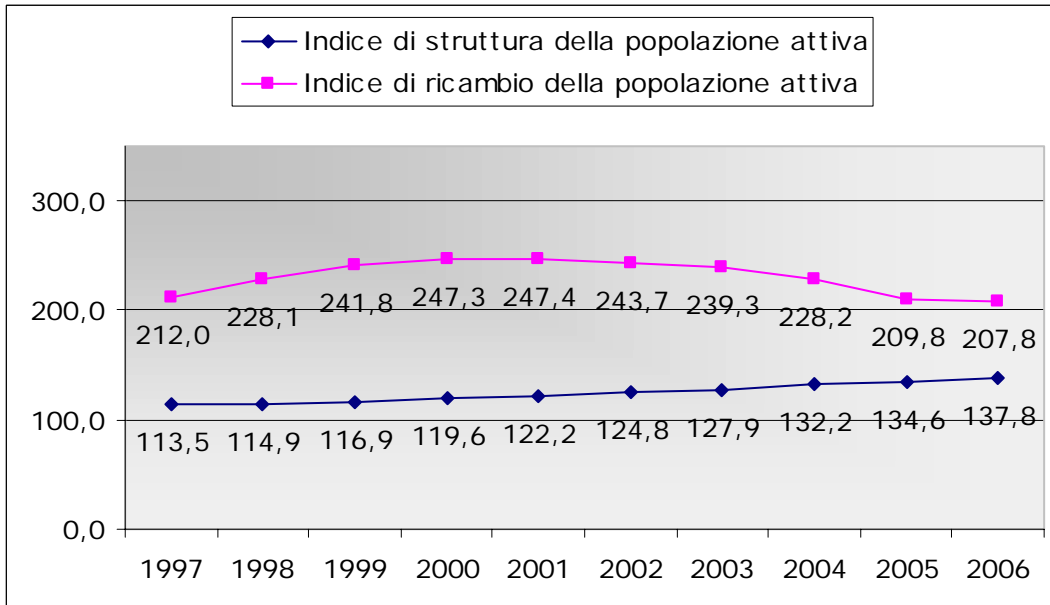

Graf. 1.6 – Età media (in anni) della popolazione residente nel Comune di Ferrara. Anni 1997-2006

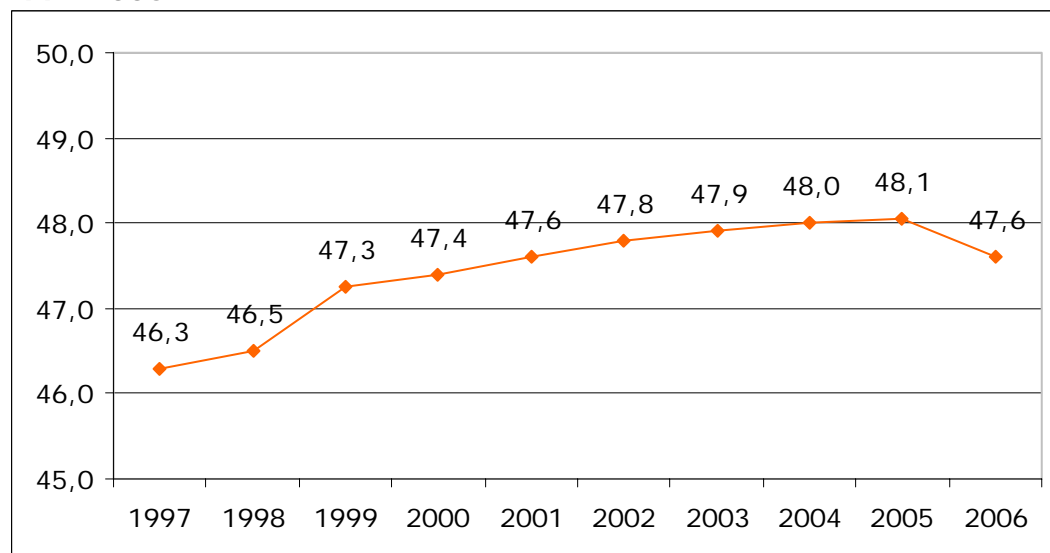

GRAFICI

Graf. 1.7 – Movimento naturale nella popolazione residente del Comune di Ferrara (1999-2006)

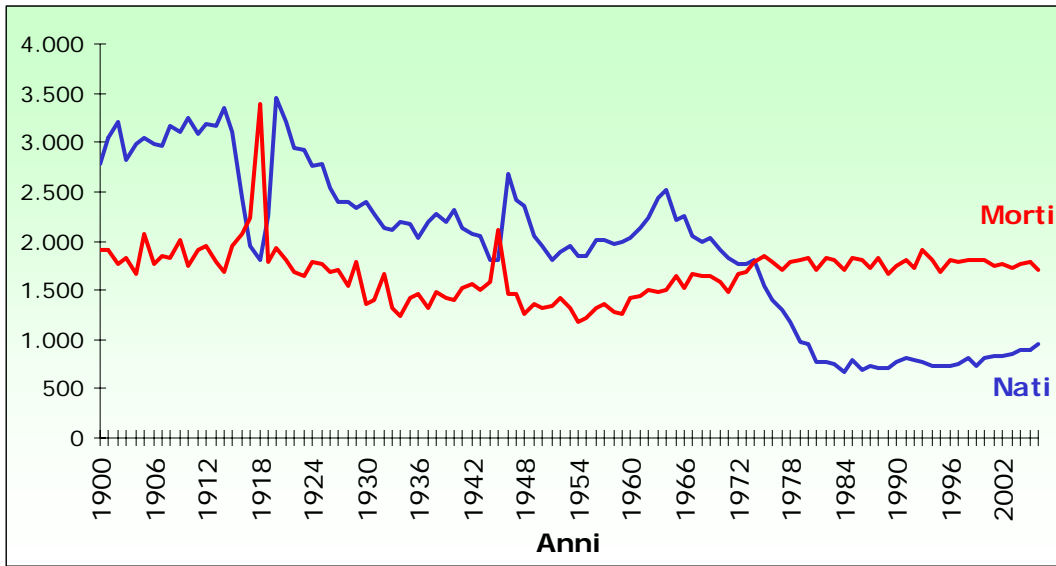

Graf. 1.8 - Età media dei deceduti residenti nel Comune di Ferrara per sesso (anni 1997 - 2006)

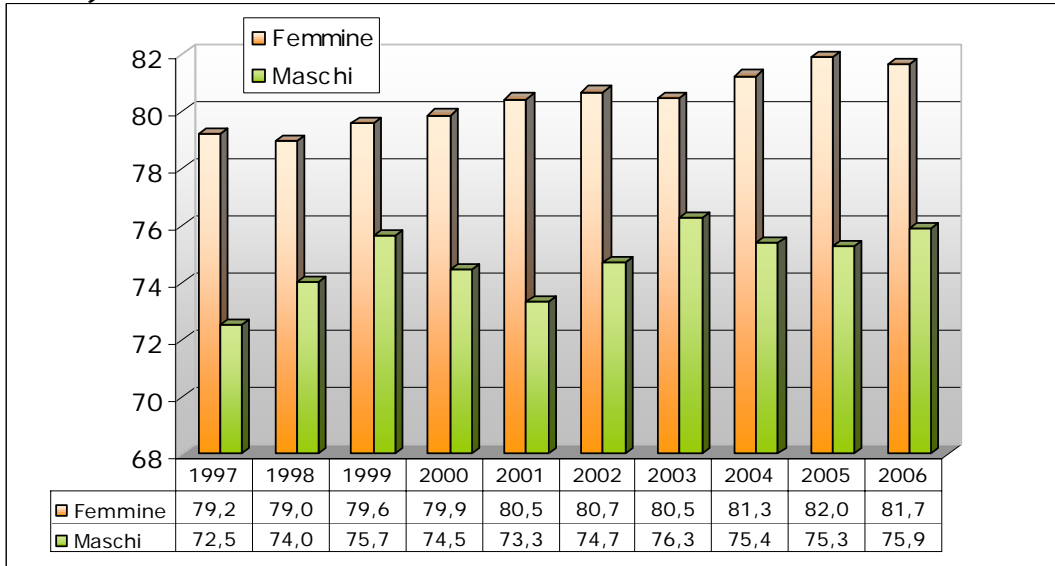

Graf. 1.9 – Movimento migratorio nella popolazione residente nel Comune di Ferrara (1900-2006)

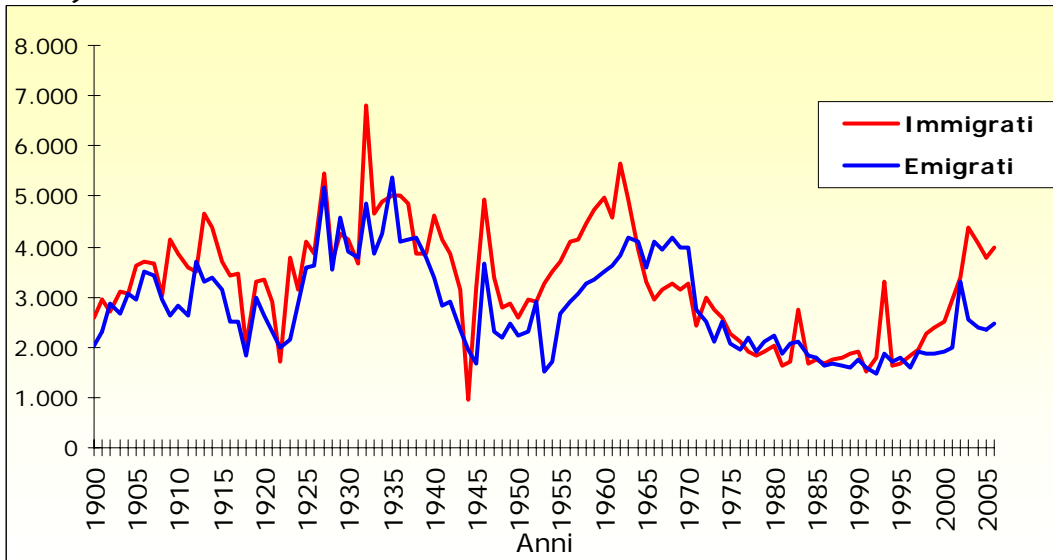

GRAFICI

Graf. 1.10 - Matrimoni religiosi e civili nella popolazione presente del Comune di Ferrara. Anni 1900 - 2006

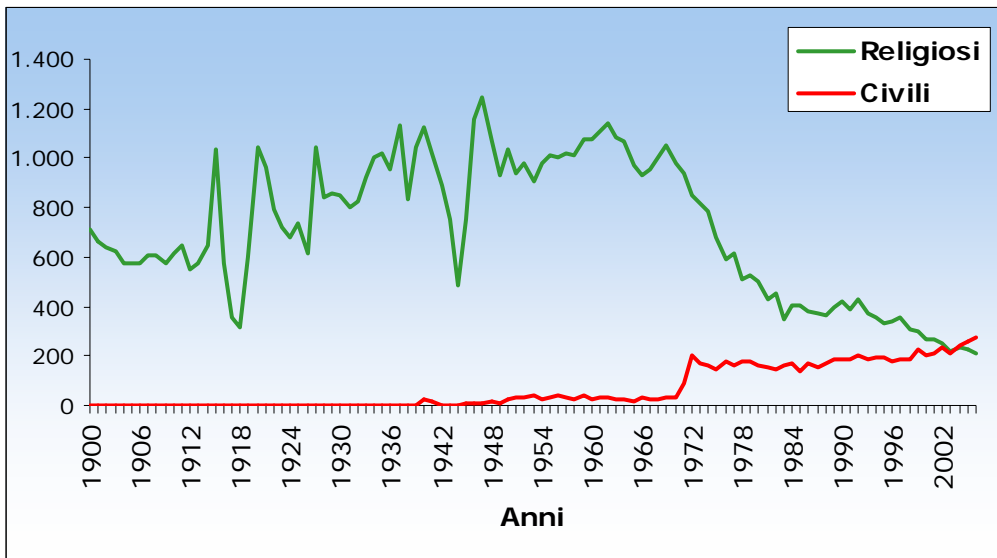

Graf. 1.11 - Famiglie residenti nel comune di Ferrara al 31/12/2006 per tipologia

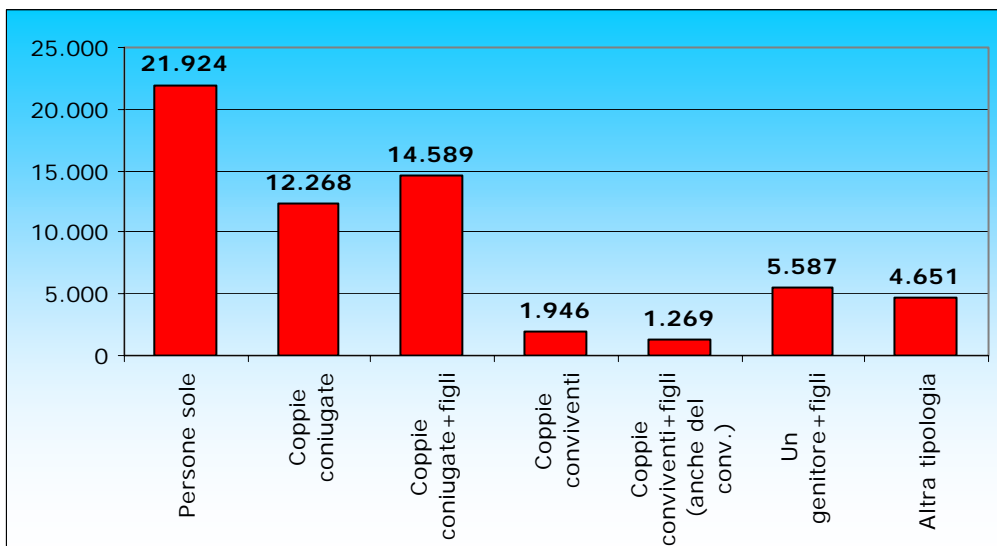

Graf. 1.12 - Famiglie residenti nel comune di Ferrara al 31/12/2006 per numero di componenti

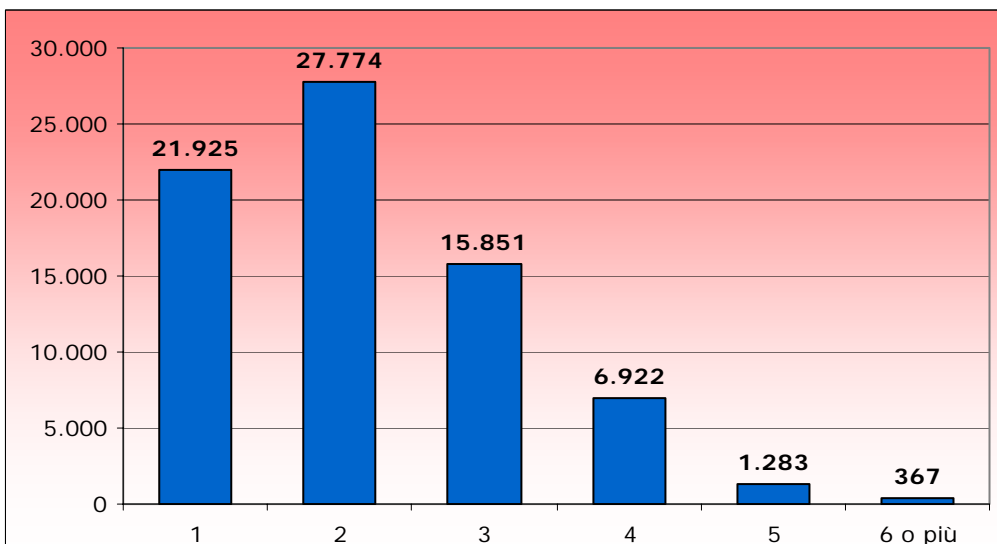

GRAFICI

Graf. 1.13 - Popolazione residente italiana e straniera nel Comune di Ferrara per sesso ed età al 31/12/2006

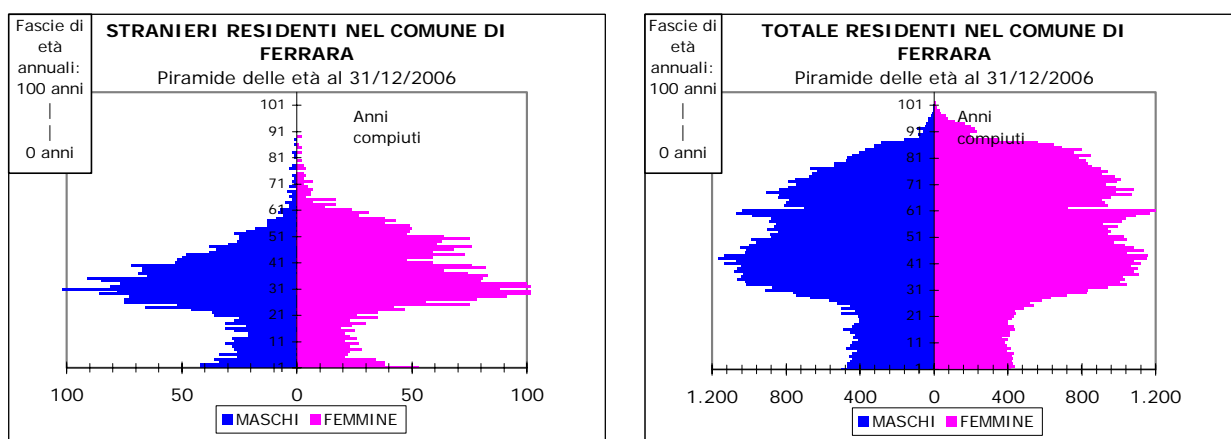

Graf. 1.14 – Stranieri residenti nel Comune di Ferrara al 31/12 e incremento percentuale annuale. Anni 1990-2006.

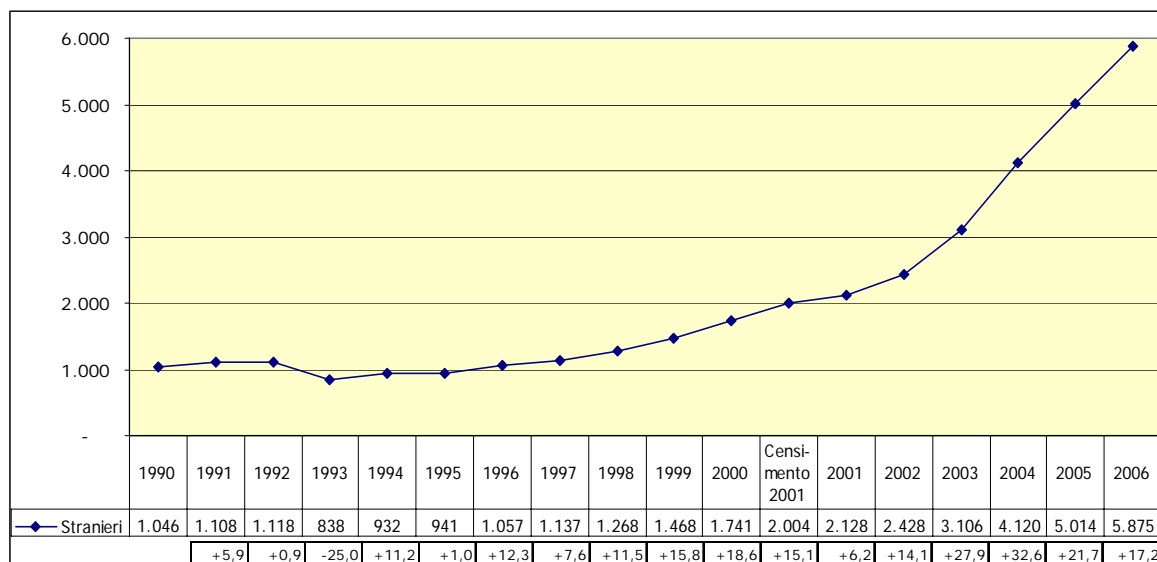

Graf. 1.15 – Le 15 principali nazionalità degli stranieri residenti nel Comune di Ferrara al 31/12/2006 per sesso.

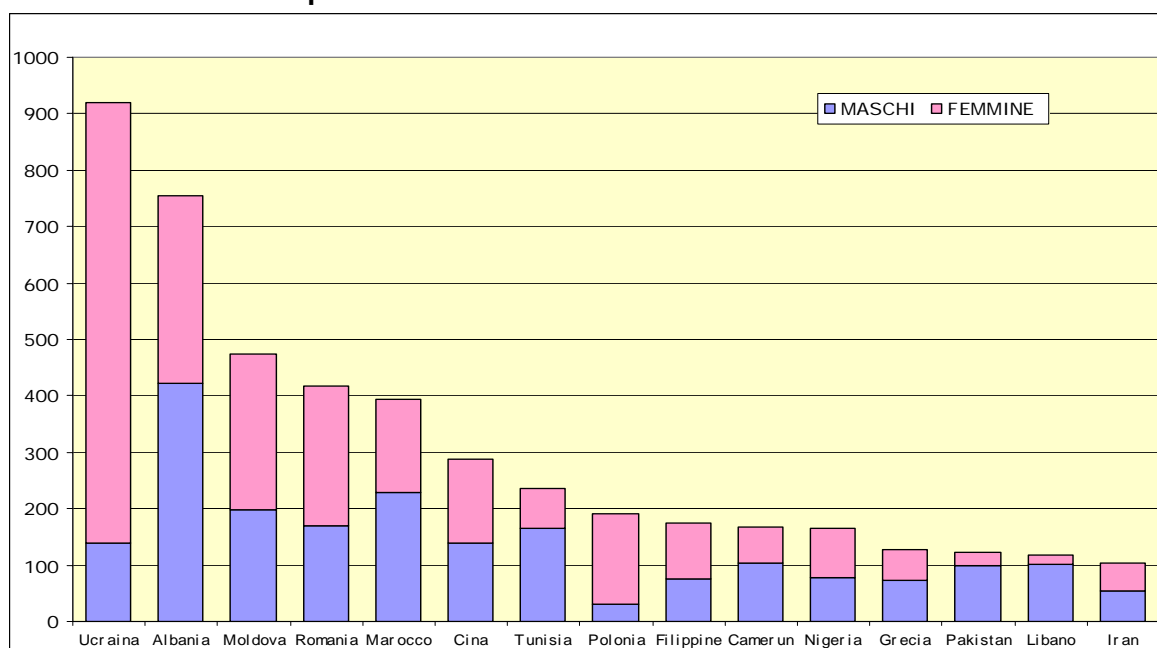

GRAFICI

Graf. 1.16 – Percentuale di domande accolte e in lista di attesa nelle scuole d'infanzia comunali al 30/9/2006.

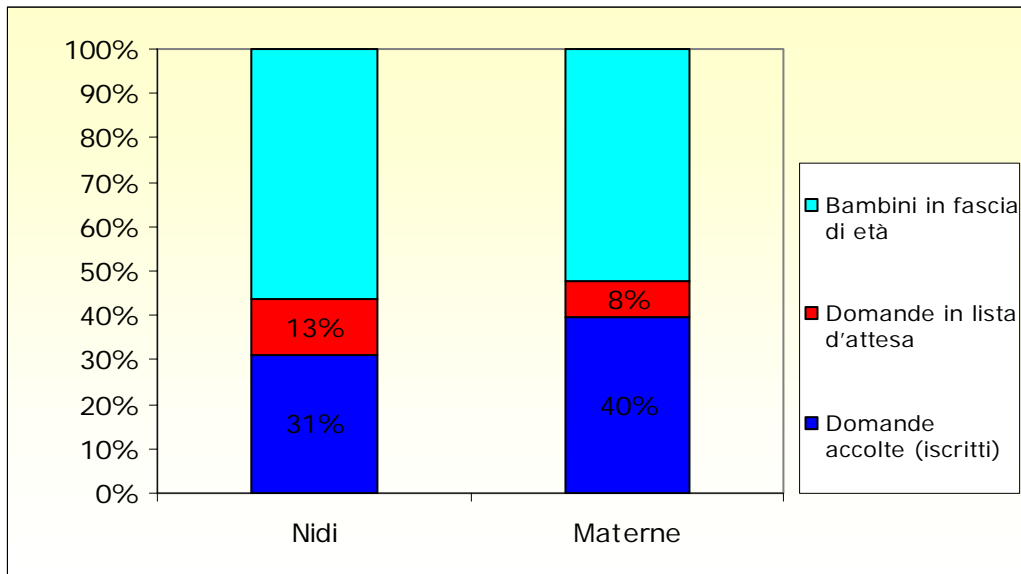

Graf. 1.17 – Iscritti alle scuole del Comune di Ferrara per anno scolastico.

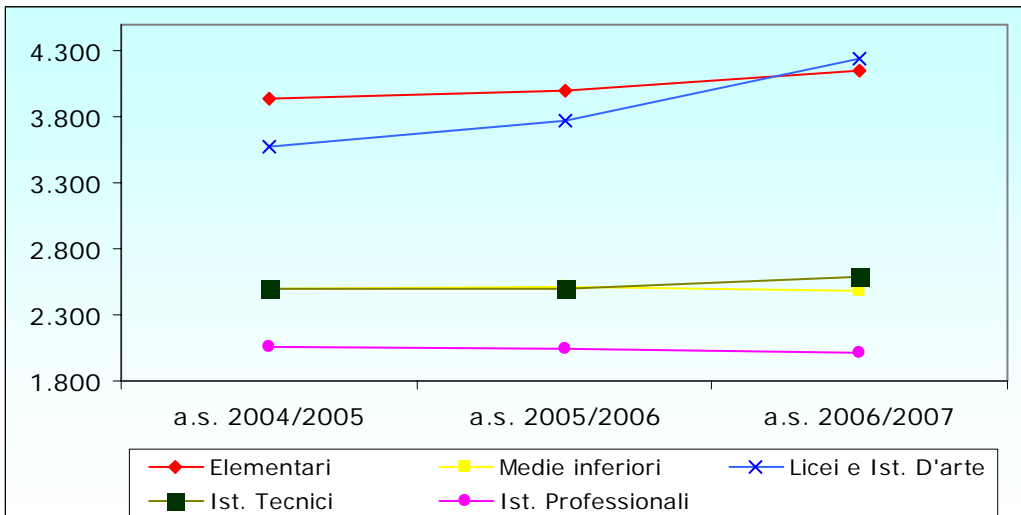

Graf. 1.18 – Iscritti (a.a. 2005/2006) e laureati (2005) presso l'Università degli studi di Ferrara.

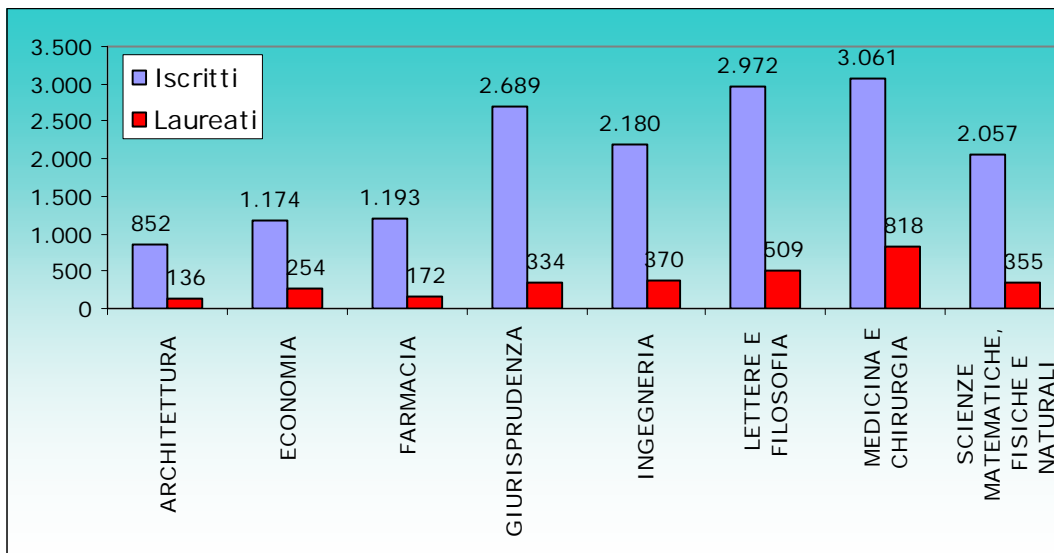

GRAFICI

Graf. 1.19 – Arrivi di turisti nel Comune di Ferrara dal 1971 al 2006

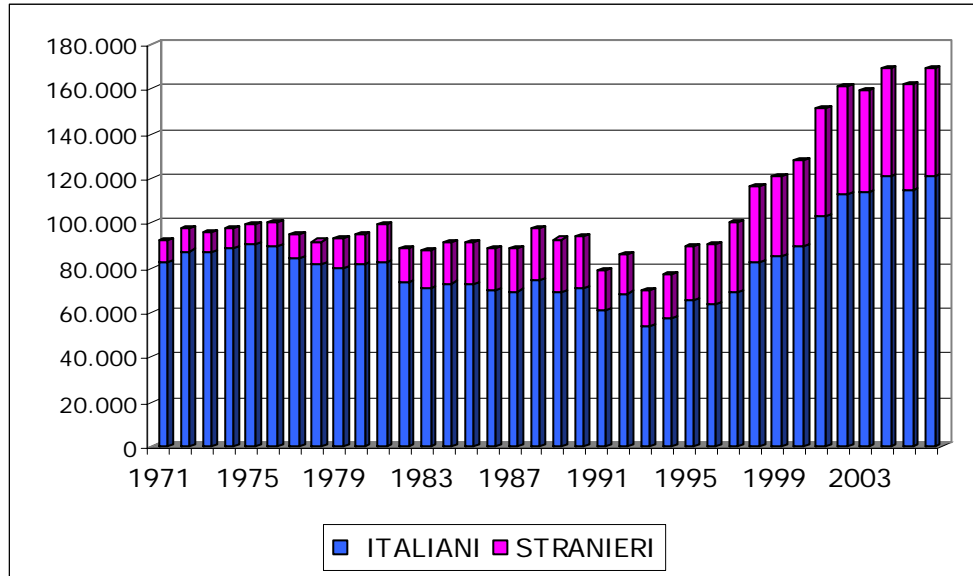

Graf. 1.20 – Presenze di turisti nel Comune di Ferrara dal 1971 al 2006

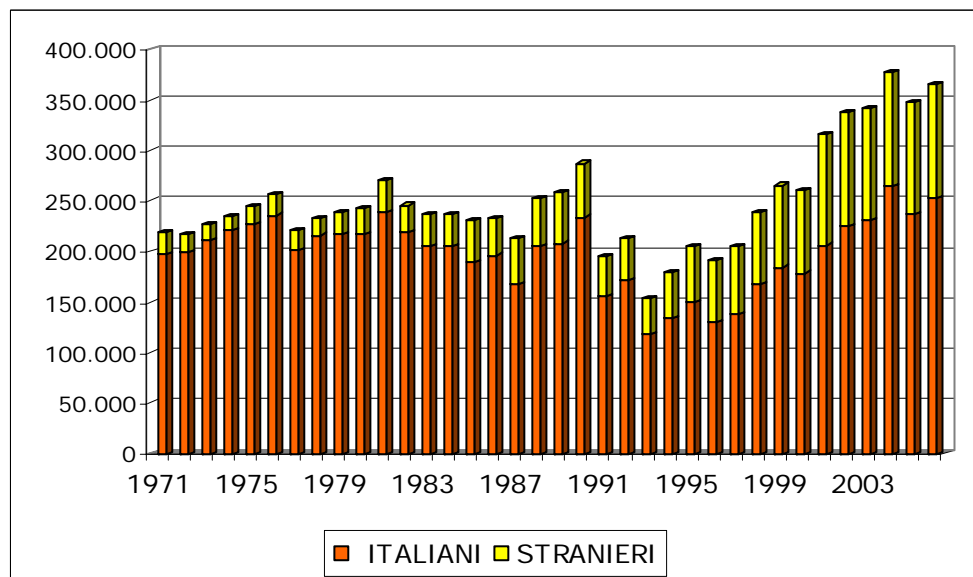

Graf. 1.21 – Giorni di permanenza media dei turisti nel Comune di Ferrara

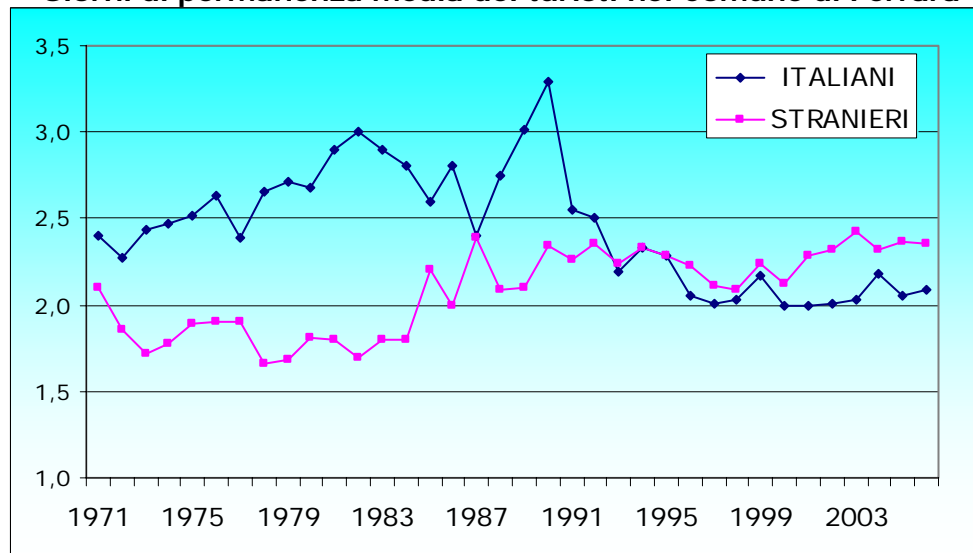

GRAFICI

Graf. 1.22 – Indagine campionaria sull'occupazione e la disoccupazione nel Comune di Ferrara. Indicatori per genere. Anni 1997-2006

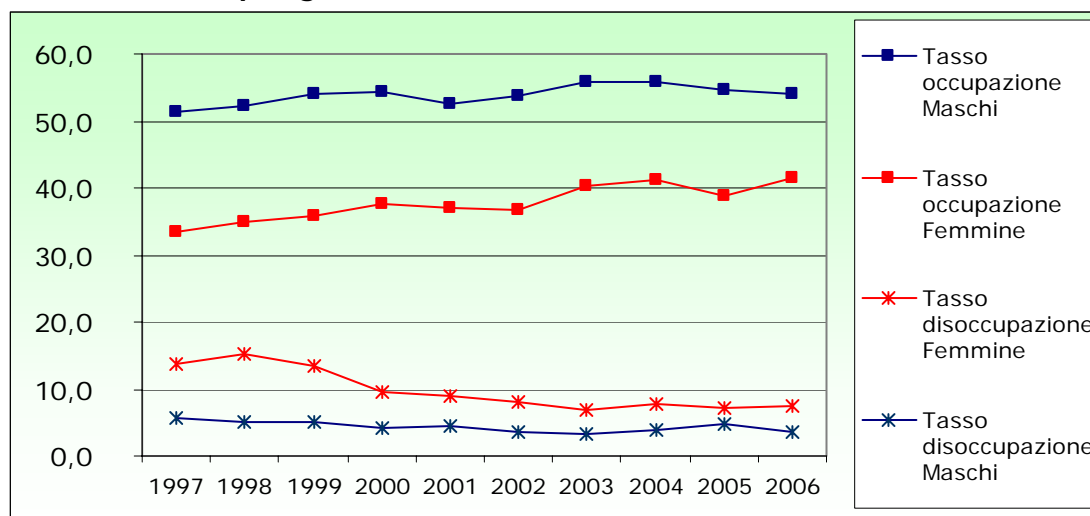

Graf. 1.23 – Indagine campionaria sull'occupazione e la disoccupazione nel Comune di Ferrara. Popolazione di 15 anni e oltre (al netto delle Convivenze) per condizione. Anno 2006

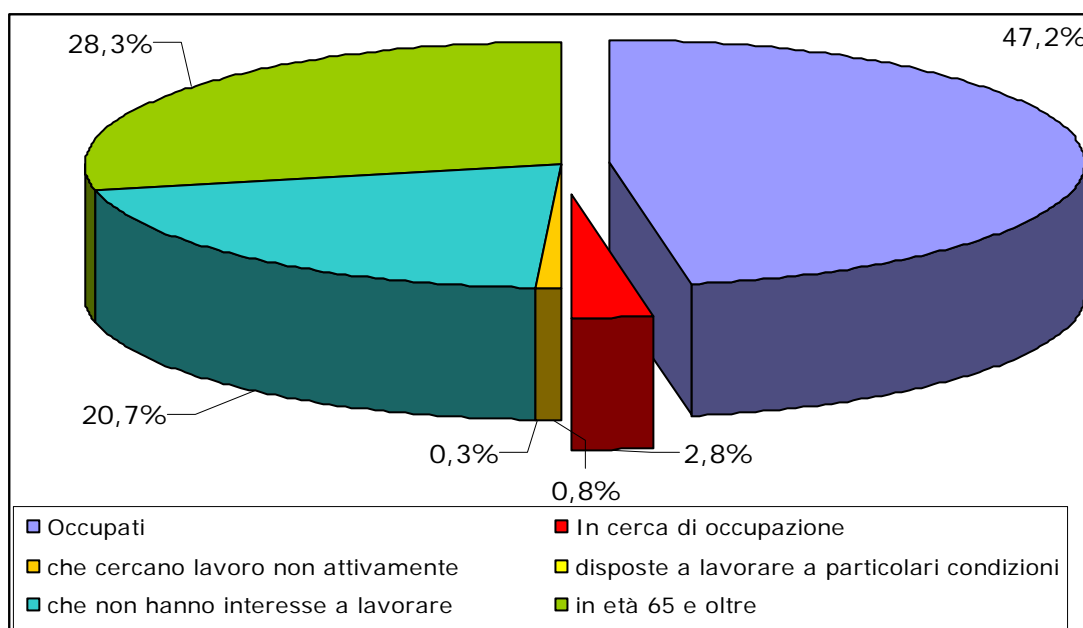

Graf. 1.24 – Unità locali per attività economica nel Comune di Ferrara al 31/12/2006.

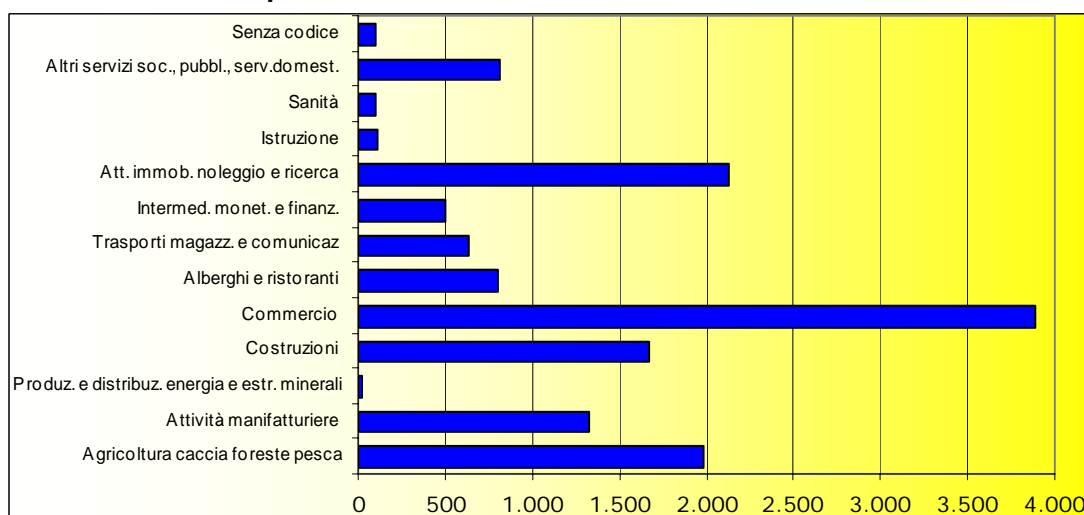

GRAFICI

Graf. 1.25 - Impieghi, depositi e numero di sportelli: distribuzione per localizzazione degli sportelli nel Comune di Ferrara al 31/12 (migliaia di euro)

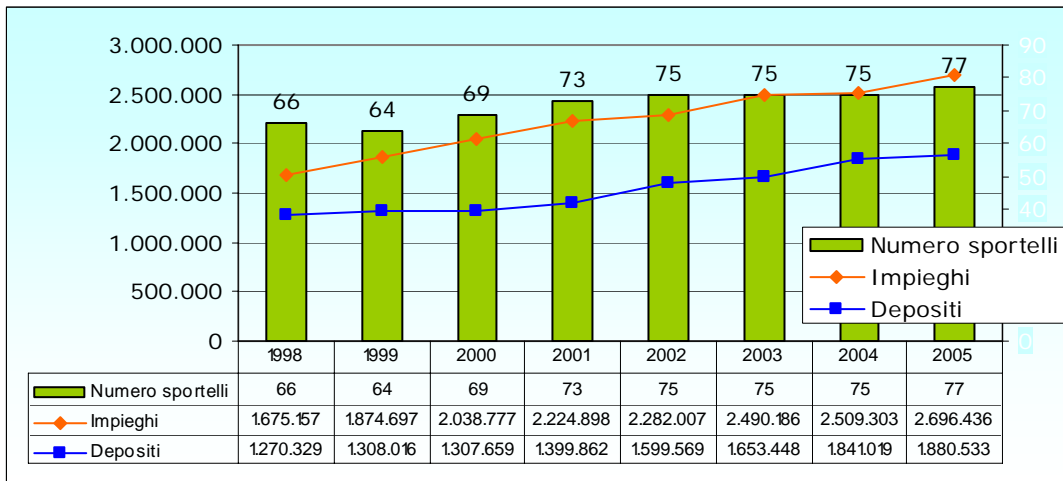

Graf. 1.26 - Fabbricati residenziali - Opere di nuova costruzione e ampliamenti per anno. Volumi V/P in mc

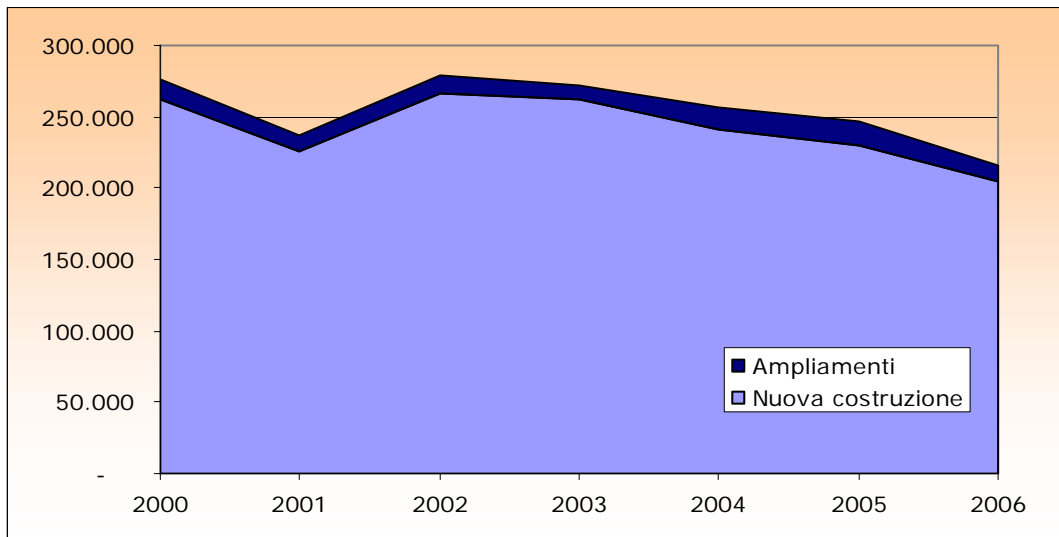

Graf. 1.27 - Fabbricati non residenziali - Opere di nuova costruzione e ampliamenti per anno. Volumi V/P in mc

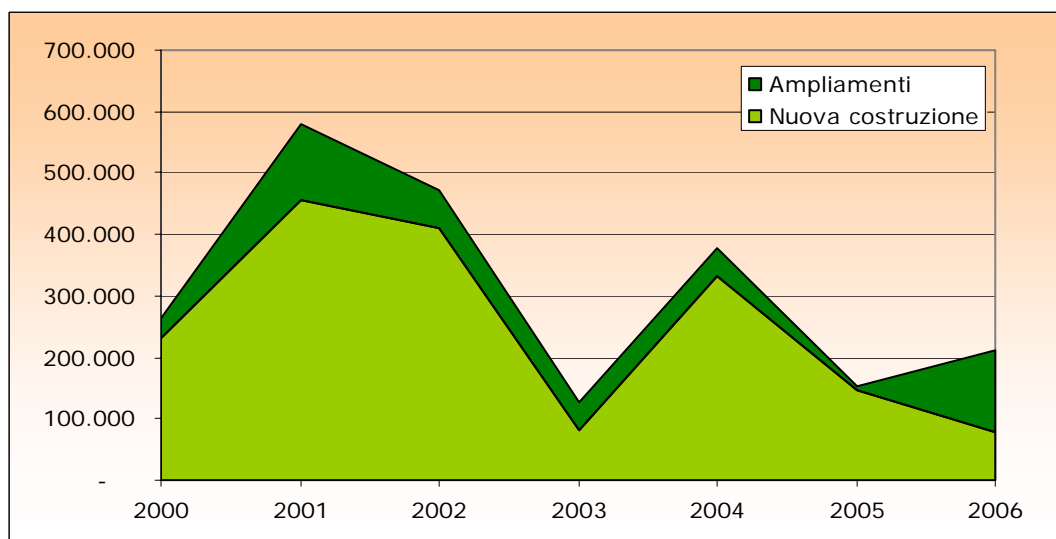

GRAFICI

Graf. 1.28 - Veicoli circolanti nel Comune e nella Provincia di Ferrara, nella Regione Emilia Romagna ed in Italia - numeri indice rispetto al 1997=100. Anni 1997-2005

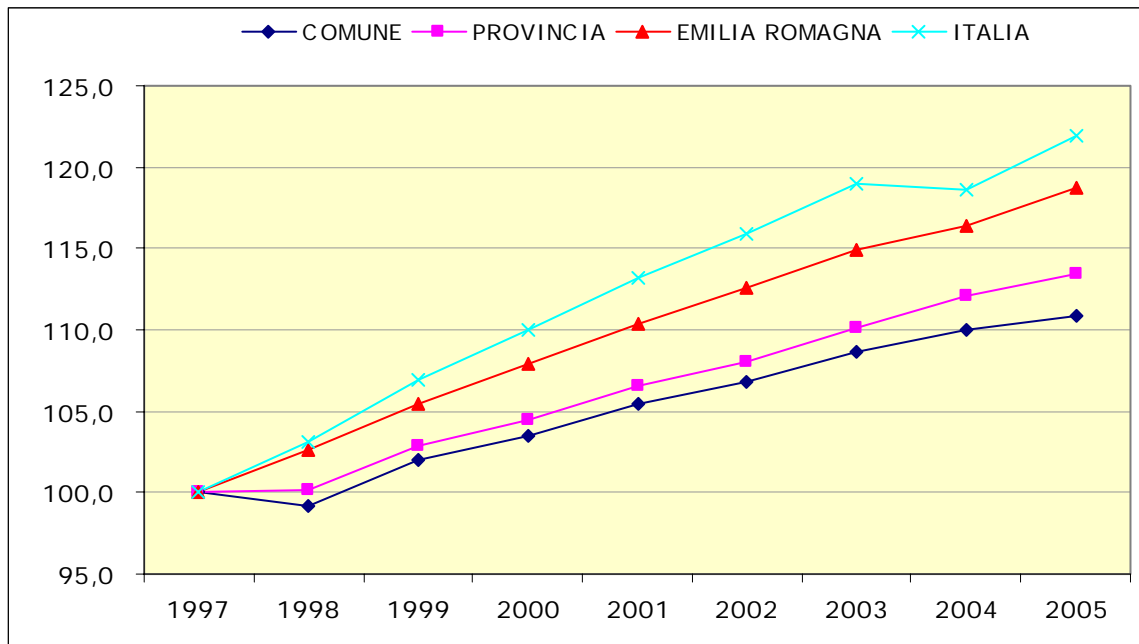

Graf. 1.29 - Veicoli nuovi immatricolati nell'anno nel Comune e nella Provincia di Ferrara, nella Regione Emilia Romagna ed in Italia - numeri indice rispetto al 1997=100. Anni 1997-2005

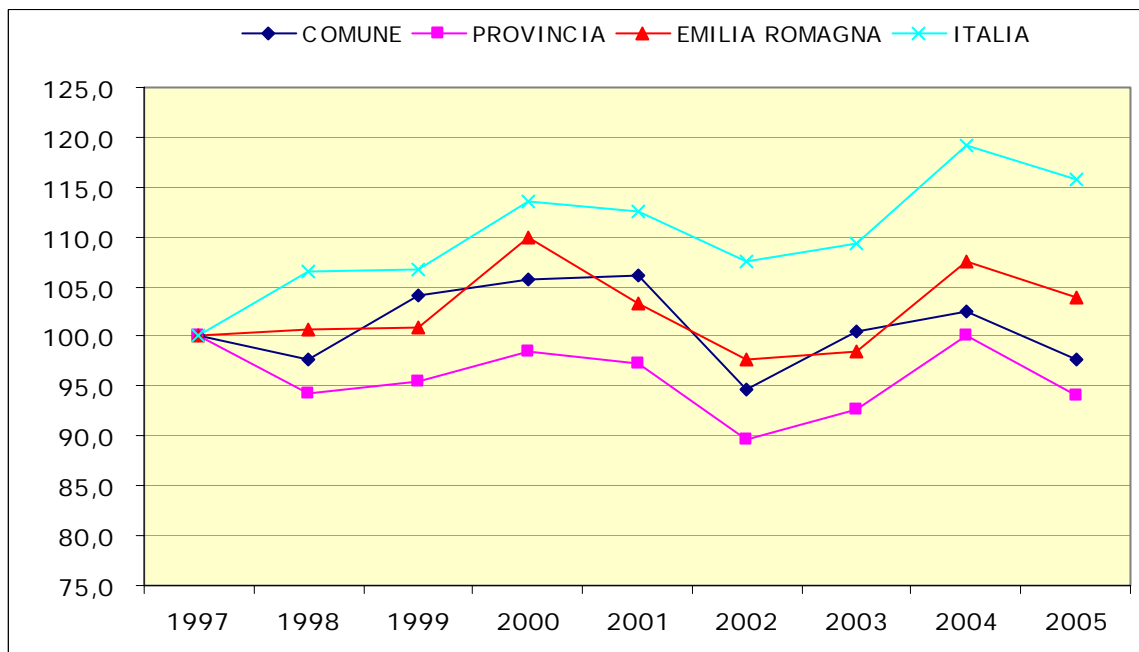

GRAFICI

Graf. 1.30 - Veicoli nuovi immatricolati nell'anno nel Comune di Ferrara per tipo - numeri indice rispetto al 1997=100. Anni 1997-2005

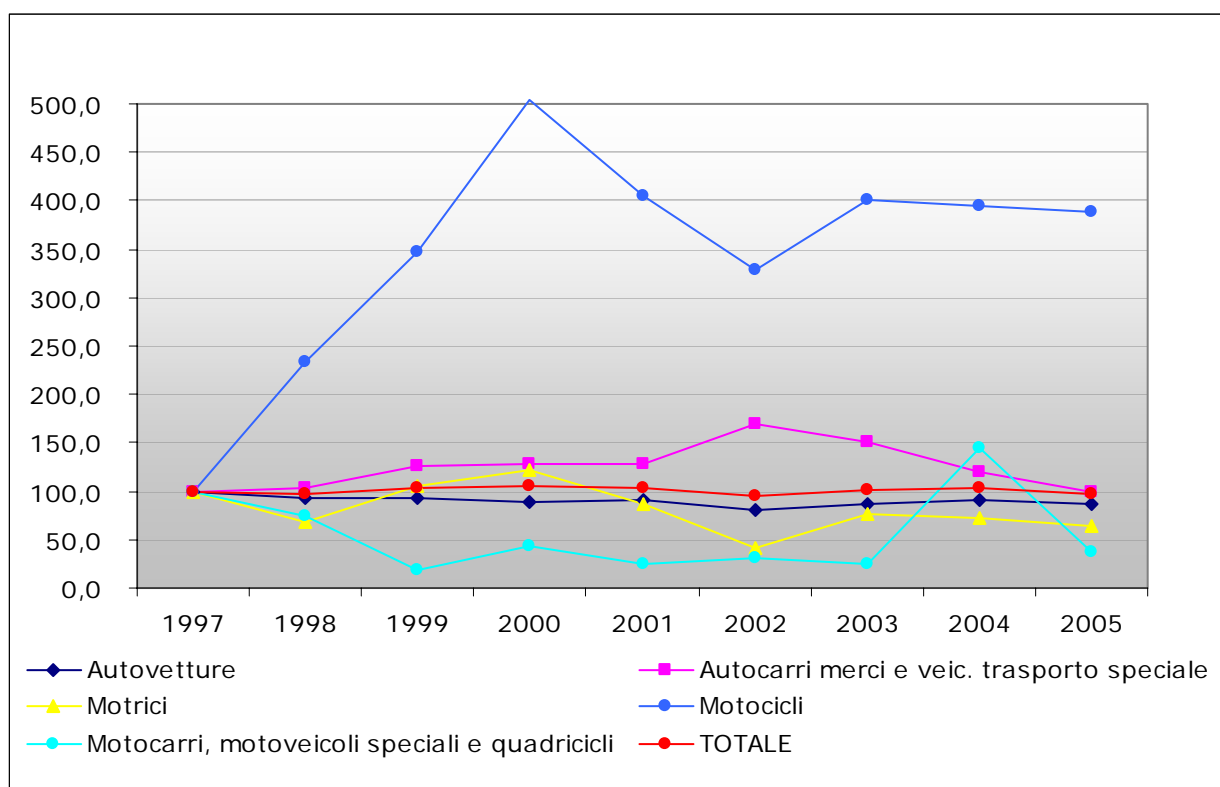

Graf. 1.31 - Trasporto pubblico urbano ed extraurbano - Biglietti venduti negli anni 2003, 2004, 2005

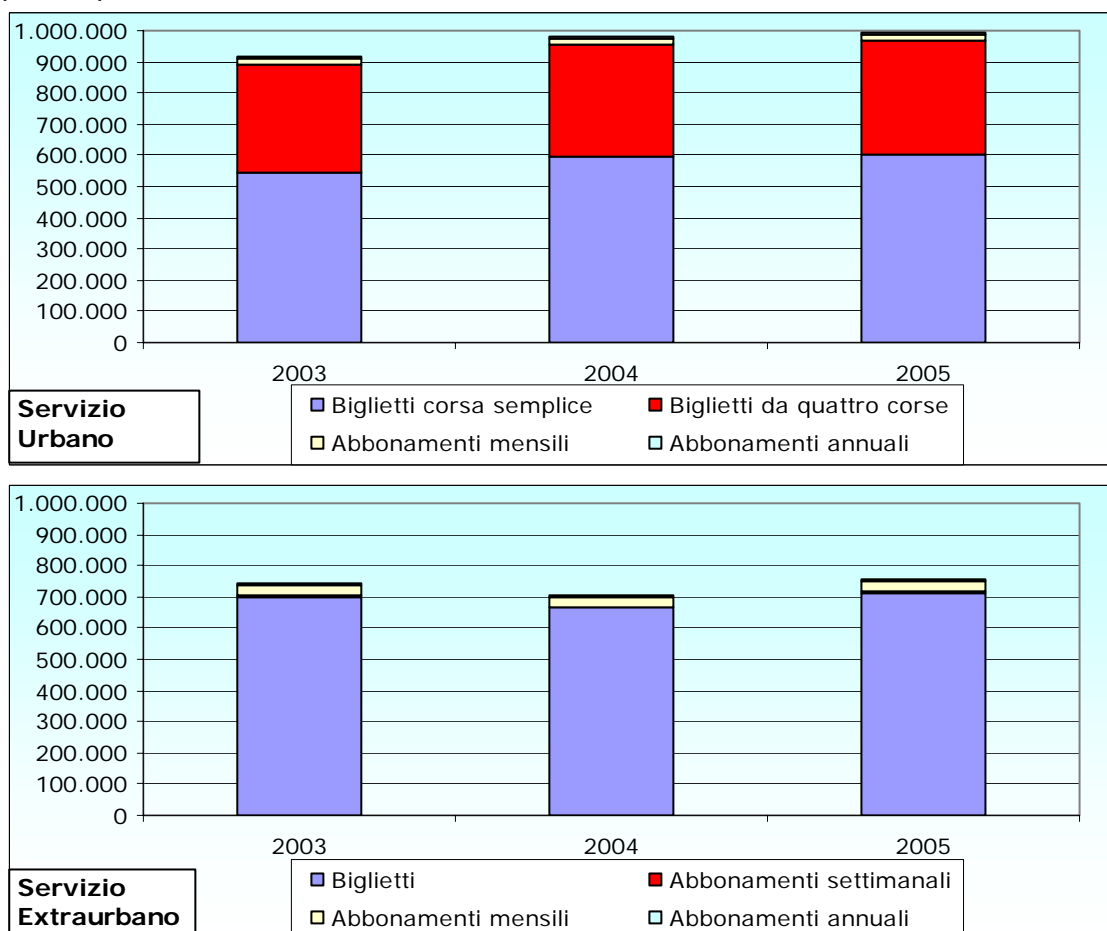

GRAFICI

Graf. 1.32 - Incidenti stradali avvenuti nel Comune di Ferrara per ora del giorno e giorno della settimana

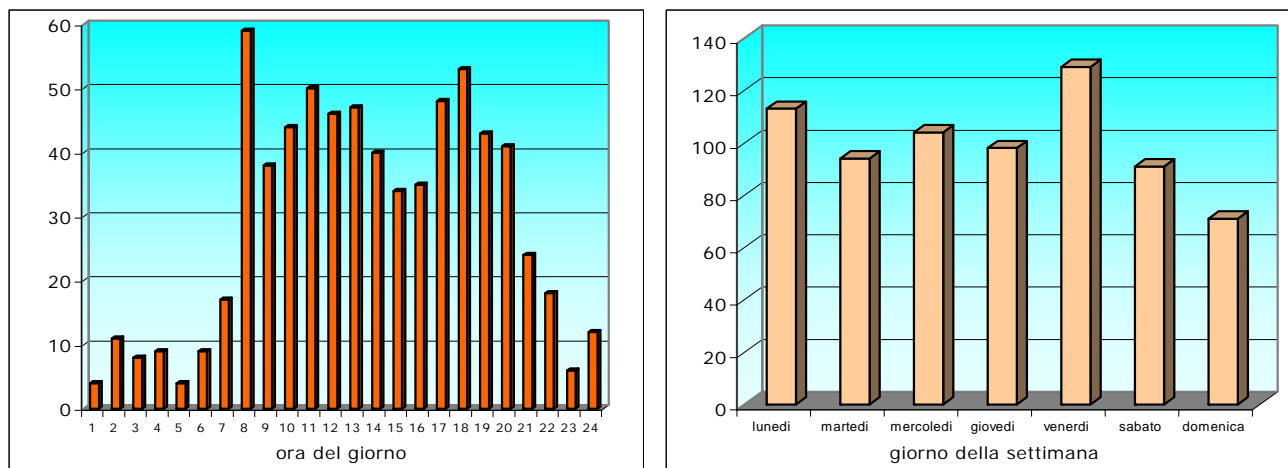

Graf. 1.33 - Feriti e deceduti negli incidenti per classi di età e veicolo su cui viaggiavano ed eventuali pedoni - anno 2006

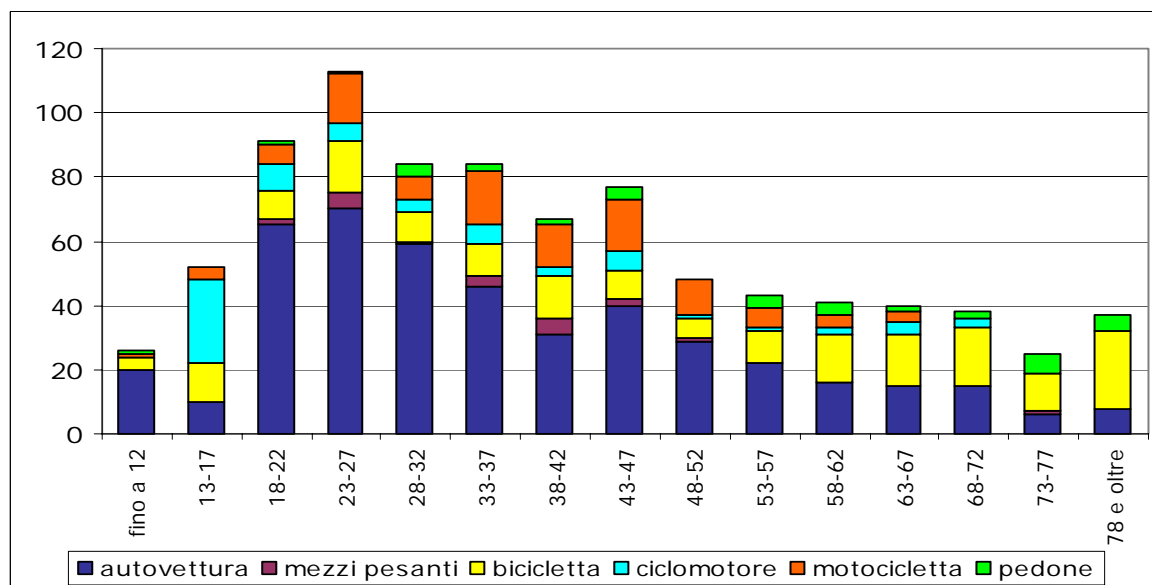

Graf. 1.34 - Deceduti negli incidenti per classi di età e veicolo su cui viaggiavano e pedoni - anno 2006

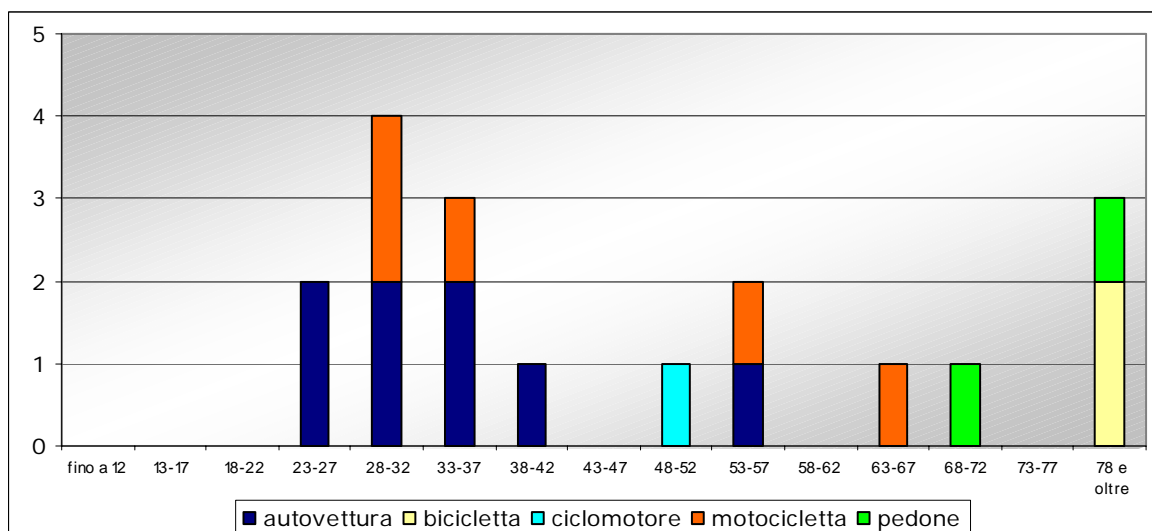

GRAFICI

Graf. 1.35 - Movimentazione annuale e consistenza a fine anno dei carcerati alla Casa Circondariale di Ferrara.

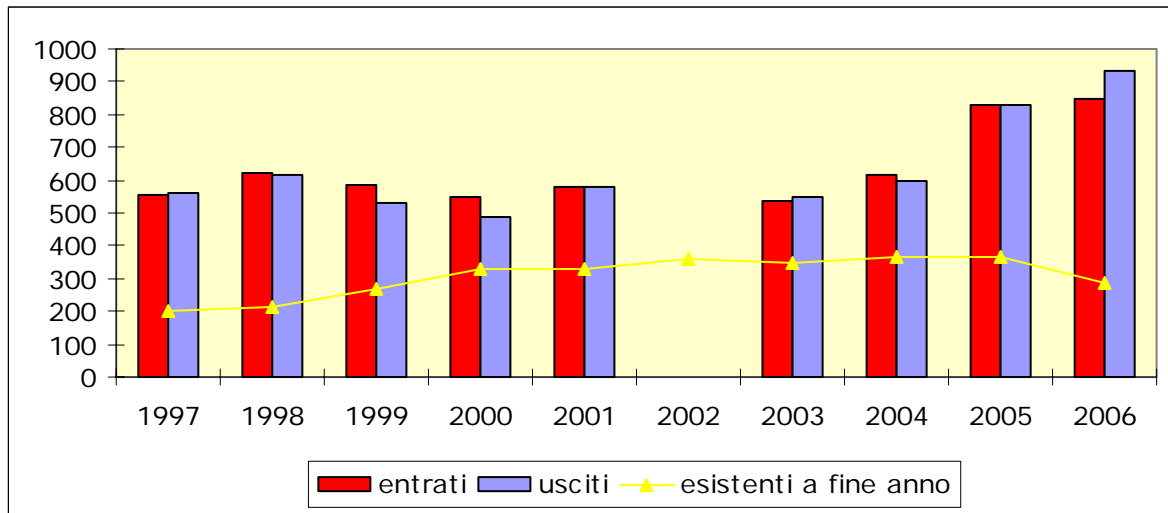

Graf. 1.36 - Visite alle pagine del sito www.comune.fe.it/statistica del Servizio Statistica dal 18/03/2005 al 27/12/2006

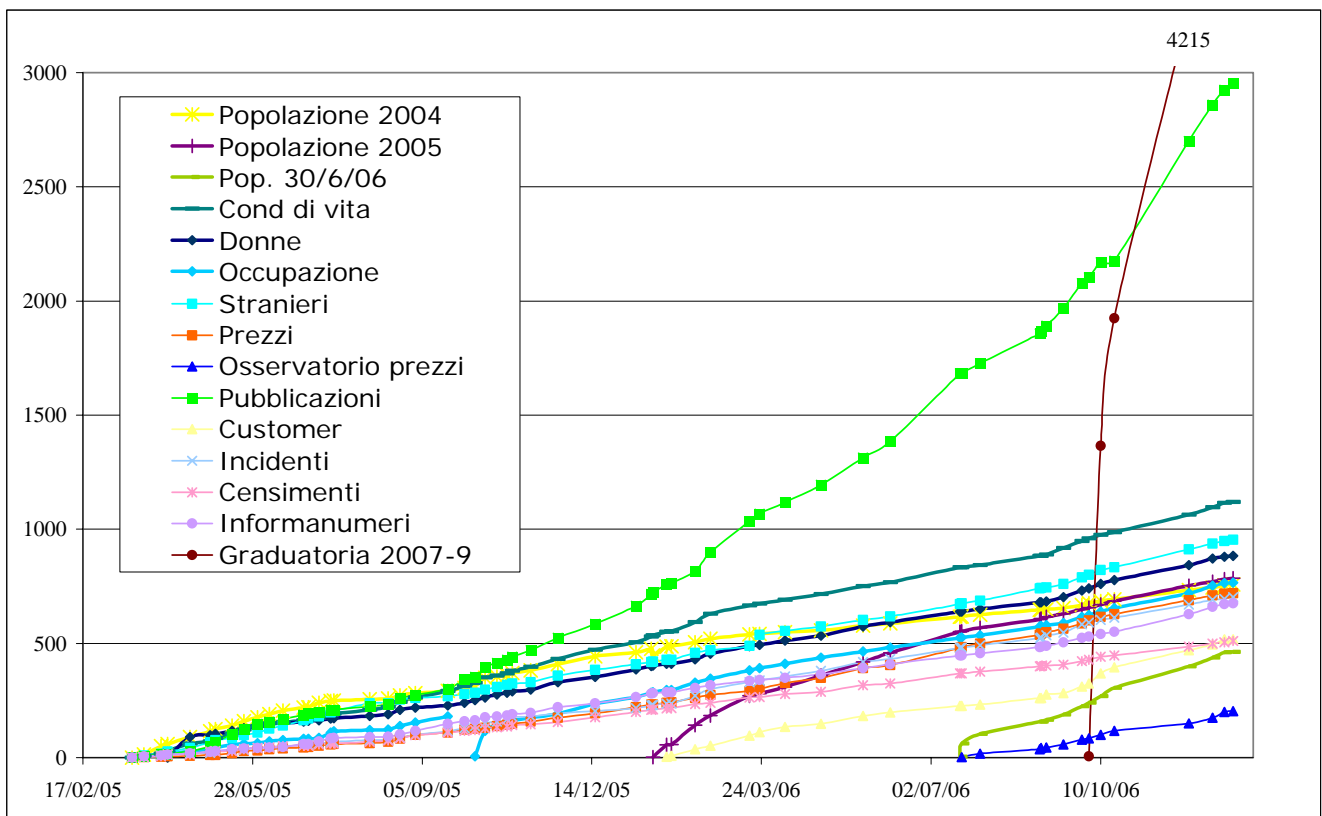

2. TERRITORIO

GLOSSARIO:

Comune: L'entità amministrativa autarchica governata localmente dal Sindaco e dalla Giunta Comunale.

Circoscrizioni amministrative: Le Circoscrizioni sono organismi di partecipazione, di consultazione, di gestione dei servizi di base nonché di esercizio delle funzioni delegate dal Comune. Il territorio del comune di Ferrara è suddiviso in otto Circoscrizioni:

1. Centro Cittadino
2. Giardino Arianuova Doro
3. Via Bologna
4. Zona Est
5. Zona Nord
6. Zona Nord Ovest
7. Zona Nord Est
8. Zona Sud

Località abitata: Area più o meno vasta di territorio, conosciuta di norma con un nome proprio, sulla quale sono situate una o più case raggruppate o sparse. Si distinguono tre tipi di località abitate: centro abitato, nucleo abitato e case sparse.

Centro abitato: Aggregato di case contigue o vicine con interposte strade, piazze e simili, o comunque brevi soluzioni di continuità per la cui determinazione si assume un valore variabile intorno ai 70 metri, caratterizzato dall'esistenza di servizi o esercizi pubblici (scuola, ufficio pubblico, farmacia, negozio o simili) costituenti la condizione di una forma autonoma di vita sociale, e generalmente determinanti un luogo di raccolta ove sono soliti concorrere anche gli abitanti dei luoghi vicini per ragioni di culto, istruzione, affari, approvvigionamento e simili, in modo da manifestare l'esistenza di una forma di vita sociale coordinata dal centro stesso. Sono previsti anche centri abitati temporanei.

Nucleo abitato: Località abitata, priva del luogo di raccolta che caratterizza il centro abitato, costituita da un gruppo di case contigue e vicine, con almeno cinque famiglie, con interposte strade, sentieri, piazze, aie, piccoli orti, piccoli incolti e simili, purché l'intervallo tra casa e casa non superi trenta metri e sia in ogni modo inferiore a quello intercorrente tra il nucleo stesso e la più vicina delle case manifestamente sparse. Sono previste alcune tipologie di nuclei speciali.

Case sparse: Case disseminate nel territorio comunale a distanza tale tra loro da non poter costituire nemmeno un nucleo abitato.

Densità: La densità per ettaro di superficie è data dal rapporto del numero di residenti sulla misura della superficie in ettari.

Variazioni amministrative e territoriali dei comuni: Le variazioni amministrative di un comune riguardano:

- l'istituzione;
- la soppressione;
- il cambio di appartenenza alla provincia;
- il cambio di denominazione.

Le variazioni territoriali consistono nello scambio di territorio tra due o più comuni. Si definiscono due relazioni reciproche: acquisizione di territorio, cessione di territorio. Tutte le variazioni sono avvalorate da un provvedimento amministrativo che le sancisce (esempio legge regionale), pubblicato su un documento istituzionale ufficiale (esempio gazzetta, bollettino regionale).

Zona climatica: La Classificazione climatica dei comuni italiani è stata introdotta dal D.P.R. n. 412 del 26 agosto 1993, tabella A e successive mod. e integrazioni: *Regolamento recante norme per la progettazione, l'installazione, l'esercizio e la manutenzione degli impianti termici degli edifici ai fini del contenimento dei consumi di energia*, in attuazione dell'art. 4, comma 4, della L. 9 gennaio 1991, n. 10. I comuni italiani sono stati suddivisi in sei zone climatiche. La

TERRITORIO

zona climatica di appartenenza indica in quale periodo e per quante ore è possibile accendere il riscaldamento negli edifici.

A	1 dicembre - 15 marzo	6 ore giornaliere
B	1 dicembre - 31 marzo	8 ore giornaliere
C	15 novembre - 31 marzo	10 ore giornaliere
D	1 novembre - 15 aprile	12 ore giornaliere
E	15 ottobre - 15 aprile	14 ore giornaliere
F	nessuna limitazione	nessuna limitazione

Gradi Giorno (gg): Sono un'unità di misura atta ad indicare il fabbisogno termico di una determinata area geografica relativa alle vigenti normative sul riscaldamento delle abitazioni. Indicano la somma dei gradi che mancano alla temperatura media giornaliera ad arrivare a 20°C per tutti i giorni in cui per legge, nella medesima zona geografica, vanno tenuti accesi gli impianti di riscaldamento.

TERRITORIO

Tav. 2.1 – Comune di Ferrara: principali dati territoriali

Provincia: Ferrara	Regione: Emilia Romagna	
Superficie Km2: 404,35	CAP: 44100	Pref. Tel: 0532
Altezza s.l.m.: Capoluogo 9 mt (min 1 mt, max 16 mt)	Zona climatica: E	Gradi gg: 2326
Zona Geografica: Italia Nord-Orientale	Tipo di Territorio: pianura interna	
Coordinate Longitudine: 11° 37'	Coordinate Latitudine: 44° 50'	
Grado di Urbanizzazione: Intermedio	Classe di sismicità: Bassa	
Indirizzo Municipio: PIAZZA MUNICIPALE 2	Cod Istat: 038008	Cod Catasto: D548

Tav. 2.2 – Popolazione residente nelle Circostrizioni amministrative del Comune di Ferrara e densità per ettaro.

	SUPERFICIE	POPOLAZIONE AL 31/12 DI OGNI ANNO										
		1996	1997	1998	1999	2000	2001	2002	2003	2004	2005	2006
Centro cittadino	ha 350	20.616	20.252	20.073	19.639	19.483	19.463	19.237	19.017	19.005	18.776	18.734
Giardino-Arianuova-Doro	ha 406	19.435	19.056	18.785	18.555	18.177	17.999	17.671	17.466	17.228	17.045	16.949
Via Bologna (*)	ha 2.255	26.378	26.212	26.033	26.568	26.372	26.271	25.911	25.799	25.774	25.911	26.107
Zona Est	ha 3.984	21.983	21.968	22.083	22.517	22.764	23.114	23.419	23.702	24.129	24.655	24.760
Zona Nord	ha 5.657	13.903	13.817	13.731	13.618	13.536	13.538	13.670	13.550	13.633	13.802	13.808
Zona Nord-Ovest	ha 6.620	10.557	10.556	10.566	10.535	10.667	10.700	10.746	10.889	10.853	10.852	11.035
Zona Nord-Est	ha 9.690	8.761	8.710	8.735	8.742	8.736	8.725	8.699	8.732	8.809	8.832	9.007
Zona Sud (*)	ha 11.494	12.611	12.618	12.622	11.909	11.930	11.919	12.055	12.199	12.418	12.537	12.734
Non attribuita e senza fissa dimora (**)		-	-	-	2	8	3	-	1	58	61	80
TOTALE	ha 40.435	134.244	133.189	132.628	132.085	131.673	131.732	131.408	131.355	131.907	132.471	133.214

	SUPERFICIE	DENSITA' (abitanti per ha) AL 31/12 DI OGNI ANNO										
		1996	1997	1998	1999	2000	2001	2002	2003	2004	2005	2006
Centro cittadino	ha 350	58,98	57,94	57,43	56,19	55,74	55,68	55,04	54,41	54,37	53,72	53,60
Giardino-Arianuova-Doro	ha 406	47,89	46,96	46,29	45,72	44,79	44,35	43,54	43,04	42,45	42,00	41,77
Via Bologna (*)	ha 2.255	11,70	11,62	11,55	11,78	11,70	11,65	11,49	11,44	11,43	11,49	11,58
Zona Est	ha 3.984	5,52	5,51	5,54	5,65	5,71	5,80	5,88	5,95	6,06	6,19	6,22
Zona Nord	ha 5.657	2,46	2,44	2,43	2,41	2,39	2,39	2,42	2,40	2,41	2,44	2,44
Zona Nord-Ovest	ha 6.620	1,59	1,59	1,60	1,59	1,61	1,62	1,62	1,64	1,64	1,64	1,67
Zona Nord-Est	ha 9.690	0,90	0,90	0,90	0,90	0,90	0,90	0,90	0,90	0,91	0,91	0,93
Zona Sud (*)	ha 11.494	1,10	1,10	1,10	1,04	1,04	1,04	1,05	1,06	1,08	1,09	1,11
TOTALE	ha 40.435	3,32	3,29	3,28	3,27	3,26	3,26	3,25	3,25	3,26	3,28	3,29

(*) nel 1999 la circoscrizione ha subito una modifica territoriale.

(**) fino al 2003 le persone senza fissa dimora sono conteggiate nella Circostrizione Centro Cittadino

TERRITORIO

Tav. 2.3 - Famiglie residenti nelle Circoscrizioni amministrative del Comune di Ferrara

	FAMIGLIE AL 31/12 DI OGNI ANNO									
	1997	1998	1999 (*)	2000	2001	2002	2003	2004	2005	2006
Centro cittadino	9.705	9.711	9.680	9.717	9.886	9.725	9.698	9.814	9.881	9.973
Giardino-Arianuova-Doro	8.684	8.677	8.652	8.631	8.620	8.567	8.586	8.567	8.571	8.673
Via Bologna (**)	10.914	10.956	11.317	11.438	11.170	11.530	11.621	11.765	12.026	12.245
Zona Est	8.730	8.872	9.067	9.288	9.510	9.766	9.986	10.316	10.730	10.950
Zona Nord	5.788	5.802	5.805	5.833	5.863	5.986	6.007	6.093	6.212	6.272
Zona Nord-Ovest	4.190	4.220	4.251	4.337	4.397	4.475	4.603	4.686	4.758	4.892
Zona Nord-Est	3.342	3.382	3.405	3.415	3.368	3.469	3.529	3.596	3.626	3.734
Zona Sud (**)	4.947	4.997	4.737	4.788	5.202	4.929	5.034	5.199	5.305	5.442
Non attribuita e senza fissa dimora (***)	-	-						36	38	53
TOTALE	56.300	56.617	56.914	57.447	58.016	58.447	59.064	60.072	61.147	62.234

(*) al 29-10

Tav. 2.4 - Famiglie residenti nelle Circoscrizioni amministrative del Comune di Ferrara al 31/12/2006 per numero di componenti

	NUMERO DI COMPONENTI									Totale
	1	2	3	4	5	6	7	8	9 e più	
Centro cittadino	5.002	2.719	1.382	713	129	23	3	1	1	9.973
Giardino-Arianuova-Doro	3.690	2.694	1.490	663	106	21	5	3	1	8.673
Via Bologna (**)	4.129	4.324	2.474	1.084	181	40	6	7	-	12.245
Zona Est	3.295	3.477	2.649	1.293	189	36	8	1	2	10.950
Zona Nord	1.934	2.144	1.445	596	116	28	7	-	2	6.272
Zona Nord-Ovest	1.468	1.683	1.138	483	94	16	9	-	1	4.892
Zona Nord-Est	861	1.233	1.042	478	92	21	7	-	-	3.734
Zona Sud (**)	1.501	1.744	1.343	654	147	40	8	2	3	5.442
Non attribuita e senza fissa dimora (***)	44	2	2	3	-	-	2	-	-	53
TOTALE	21.924	20.020	12.965	5.967	1.054	225	55	14	10	62.234

(**) nel 1999 la circoscrizione ha subito una modifica territoriale.

(***) fino al 2003 le persone senza fissa dimora sono conteggiate nella Circoscrizione Centro Cittadino

TERRITORIO

Tav. 2.5 - Popolazione e famiglie residenti nel Comune di Ferrara al 31/12/2006 per località (centri abitati e nuclei abitati) e Circostrizione amministrativa

Circostrizione Centro Cittadino

LOCALITA'	SESSO		TOTALE	FAMIGLIE
	M	F		
CENTRO URBANO (*)	8338	10396	18734	9973
TOTALE	8338	10396	18734	9973

Circostrizione Giardino-Arianuova-Doro

LOCALITA'	SESSO		TOTALE	FAMIGLIE
	M	F		
CENTRO URBANO (*)	7597	9352	16949	8673
TOTALE	7597	9352	16949	8673

Circostrizione Via Bologna

LOCALITA'	SESSO		TOTALE	FAMIGLIE
	M	F		
CENTRO URBANO	11667	13603	25270	11883
CA' PUGLIESE	10	12	22	8
LA SAMMARTINA	182	192	374	162
UCCELLINO (*)	9	8	17	9
VIA CORONELLA	70	76	146	69
CASE SPARSE	135	143	278	114
TOTALE	12073	14034	26107	12245

Circostrizione Zona Est

LOCALITA'	SESSO		TOTALE	FAMIGLIE
	M	F		
AGUSCELLO	210	226	436	171
BOARA (*)	337	389	726	321
CENTRO URBANO (*)	9089	10233	19322	8682
COCOMARO DI CONA (*)	14	12	26	10
FOCOMORTO	216	218	434	172
FOSSANOVA SAN MARCO (*)	54	66	120	58
PONTEGRADELLA	772	821	1593	664
BORGO MARIGHELLA	78	91	169	82
BORGO SCARABELLI	24	28	52	20
CASALE DEL CANTONE	11	11	22	11
CASE SPARSE	921	939	1860	759
TOTALE	11726	13034	24760	10950

Circostrizione Zona Nord

LOCALITA'	SESSO		TOTALE	FAMIGLIE
	M	F		
CASTEL TRIVELLINO	32	37	69	29
CENTRO URBANO (*)	4779	5497	10276	4810
FOSSADALBERO SABBIONI	163	174	337	143
FRANCOLINO	882	992	1874	800
PESCARA	89	84	173	69

TERRITORIO

BORGO PASTORERIA	17	12	29	12
CA' CAVALLARA	22	24	46	22
CROCIAROLA	23	17	40	15
LA PAVONARA	2	4	6	1
POSSESSIONE CA' GRANDE	29	32	61	24
SCIOPERINA	10	11	21	9
VILLA COSTABILE	7	7	14	7
CASE SPARSE	430	432	862	331
TOTALE	6485	7323	13808	6272

Circoscrizione Zona Nord-Ovest

LOCALITA'	SESSO		TOTALE	FAMIGLIE
	M	F		
BORGO SCOLINE	89	98	187	82
CASAGLIA	254	265	519	230
CENTRO URBANO (*)	1787	1768	3555	1610
FONDO RENO	44	40	84	38
POROTTO-CASSANA	2195	2331	4526	2043
PORPORANA	85	96	181	85
RAVALLE	184	178	362	160
BORGO BOSCO	9	10	19	8
BORGO SAN MAURELIO	2	5	7	4
CA' BOSCHETTO	5	9	14	4
CA' MONTA	15	12	27	10
CA' PEVERE	10	10	20	10
CA' VIDARA	16	17	33	16
CASE BARTOLI	14	13	27	9
CASTELFRANCO	10	17	27	14
LA CRISPA	16	14	30	12
LA RIZZA	16	15	31	11
VILLA PARESCHI	17	21	38	18
CASE SPARSE	688	660	1348	528
TOTALE	5456	5579	11035	4892

Crscrizione Zona Nord-Est

LOCALITA'	SESSO		TOTALE	FAMIGLIE
	M	F		
ALBAREA	61	65	126	50
BAURA	320	356	676	297
BOARA (*)	4	8	12	7
COCOMARO DI CONA (*)	165	179	344	147
COCOMARO DI FOCOMORTO	214	223	437	163
CODREA	217	224	441	181
CONA	521	539	1060	457
CONTRAPÒ	132	118	250	105
CORLO	180	205	385	161
CORREGGIO	72	64	136	54
DENORE	216	235	451	189
MALBORGHETTO DI CORREGGIO	99	82	181	77
PARASACCO	24	26	50	22
QUARTESANA	383	451	834	358

TERRITORIO

VICONOVO	92	102	194	82
VILLANOVA	163	174	337	139
BORGATA DELLA STRADELLA	4	6	10	5
BORGO BAIESI	14	16	30	11
BORGO BERTA	12	8	20	10
BORGO CASINO	10	7	17	8
BORGO DEL PASSO	47	50	97	37
BORGO DEL SOSTEGNO	7	8	15	6
BORGO IL SOSTEGNO	9	10	19	8
BORGO POLTRONIERI	10	6	16	7
BORGO PUNTA	10	13	23	8
BORGO PUNTA QUARTESANA	5	6	11	5
BORGO SLACCARA	10	11	21	12
BORGO STAZIONE	6	6	12	6
BORGO TARAPINO	16	16	32	13
BORGO TUROLA	13	9	22	8
BORGO UGO BASSI	3	5	8	6
CA' GHELLI	7	11	18	10
CA' LUNGA	8	9	17	6
CA' MULINO	11	19	30	12
PACCHENIA	37	38	75	29
PALAZZO JESI ZAMORANI	14	13	27	9
POSSESSIONE BOLOGNA	6	5	11	4
POSSESSIONE ROVERE	13	16	29	12
POSSESSIONE VEGRA	11	10	21	10
POSSESSIONE VILLA	14	16	30	14
SELVA	24	25	49	21
CASE SPARSE	1213	1220	2433	969
TOTALE	4397	4610	9007	3735

Circoscrizione Zona Sud

LOCALITA'	SESSO		TOTALE	FAMIGLIE
	M	F		
BOVA	24	25	49	20
FOSSANOVA SAN MARCO (*)	285	288	573	247
GAIBANA	106	131	237	99
GAIBANELLA-S. EGIDIO	399	443	842	354
MARRARA	359	389	748	320
MONESTIROLO	288	312	600	264
MONTALBANO	394	402	796	342
SAN BARTOLOMEO	984	1063	2047	886
SAN MARTINO	1056	1152	2208	1004
SPINAZZINO	69	68	137	54
TORRE FOSSA	178	184	362	153
BORGATA DELLA STAZIONE	20	21	41	16
BORGO BASSI	17	16	33	15
BORGO COLOMBARA	20	24	44	23
BORGO CONVENTONE	24	23	47	19
BORGO PANCALDI	39	45	84	40
BORGO RICOVERO	22	22	44	22
BORGO SACCHI	10	6	16	8
BORGO SGARBATA	24	22	46	23

TERRITORIO

BOSCA DI SOTTO	47	46	93	39
BOSCHETTO	9	11	20	9
CA' BAIESI	7	5	12	7
CASE CAMPANELLA	41	34	75	28
CASE POSTAZZA	19	20	39	17
CASE RAZZI	17	20	37	18
CODINSU'	23	37	60	25
FORNACE BOARI	10	14	24	10
GORGO	27	31	58	28
IL CASTELLO	9	12	21	10
LA BOVA	13	18	31	11
MADONNA DELLA NEVE	6	10	16	8
OSTERIA	22	25	47	22
PALATA	24	24	48	18
POSSESSIONE BOSCHETTO	8	13	21	8
POSSESSIONE GRANDE	20	31	51	24
POSSESSIONE PALAZZO	18	20	38	19
UCCELLINO (*)	128	131	259	107
CASE SPARSE	1391	1439	2830	1125
TOTALE	6157	6577	12734	5442

LOCALITA'	SESSO		TOTALE	FAMIGLIE
	M	F		
SENZA FISSA DIMORA	46	34	80	53
TOTALE	46	34	80	53

TOTALE COMUNE

LOCALITA'	SESSO		TOTALE	FAMIGLIE
	M	F		
AGUSCELLO	210	226	436	171
ALBAREA	61	65	126	50
BAURA	320	356	676	297
BOARA (*)	341	397	738	328
BORGO SCOLINE	89	98	187	82
BOVA	24	25	49	20
CASAGLIA	254	265	519	230
CASTEL TRIVELLINO	32	37	69	29
CENTRO URBANO (*)	43257	50849	94106	45631
COCOMARO DI CONA (*)	179	191	370	157
COCOMARO DI FOCOMORTO	214	223	437	163
CODREA	217	224	441	181
CONA	521	539	1060	457
CONTRAPÒ	132	118	250	105
CORLO	180	205	385	161
CORREGGIO	72	64	136	54
DENORE	216	235	451	189
FOCOMORTO	216	218	434	172
FONDO RENO	44	40	84	38
FOSSADALBERO SABBIONI	163	174	337	143
FOSSANOVA SAN MARCO (*)	339	354	693	305
FRANCOLINO	882	992	1874	800
GAIBANA	106	131	237	99

TERRITORIO

GAIBANELLA-S. EGIDIO	399	443	842	354
MALBORGHETTO DI CORREGGIO	99	82	181	77
MARRARA	359	389	748	320
MONESTIROLO	288	312	600	264
MONTALBANO	394	402	796	342
PARASACCO	24	26	50	22
PESCARA	89	84	173	69
PONTEGRADELLA	772	821	1593	664
POROTTO-CASSANA	2195	2331	4526	2043
PORPORANA	85	96	181	85
QUARTESANA	383	451	834	358
RAVALLE	184	178	362	160
SAN BARTOLOMEO	984	1063	2047	886
SAN MARTINO	1056	1152	2208	1004
SPINAZZINO	69	68	137	54
TORRE FOSSA	178	184	362	153
VICONOVO	92	102	194	82
VILLANOVA	163	174	337	139
BORGATA DELLA STAZIONE	20	21	41	16
BORGATA DELLA STRADELLA	4	6	10	5
BORGO BAIESI	14	16	30	11
BORGO BASSI	17	16	33	15
BORGO BERTA	12	8	20	10
BORGO BOSCO	9	10	19	8
BORGO CASINO	10	7	17	8
BORGO COLOMBARA	20	24	44	23
BORGO CONVENTONE	24	23	47	19
BORGO DEL PASSO	47	50	97	37
BORGO DEL SOSTEGNO	7	8	15	6
BORGO IL SOSTEGNO	9	10	19	8
BORGO MARIGHELLA	78	91	169	82
BORGO PANCALDI	39	45	84	40
BORGO PASTORERIA	17	12	29	12
BORGO POLTRONIERI	10	6	16	7
BORGO PUNTA	10	13	23	8
BORGO PUNTA QUARTESANA	5	6	11	5
BORGO RICOVERO	22	22	44	22
BORGO SACCHI	10	6	16	8
BORGO SAN MAURELIO	2	5	7	4
BORGO SCARBELLI	24	28	52	20
BORGO SGARBATA	24	22	46	23
BORGO SLACCARA	10	11	21	12
BORGO STAZIONE	6	6	12	6
BORGO TARAPINO	16	16	32	13
BORGO TUROLA	13	9	22	8
BORGO UGO BASSI	3	5	8	6
BOSCA DI SOTTO	47	46	93	39
BOSCHETTO	9	11	20	9
CA' BAIESI	7	5	12	7
CA' BOSCHETTO	5	9	14	4
CA' CAVALLARA	22	24	46	22
CA' GHELLI	7	11	18	10
CA' LUNGA	8	9	17	6
CA' MONTA	15	12	27	10
CA' MULINO	11	19	30	12

TERRITORIO

CA' PEVERE	10	10	20	10
CA' PUGLIESE	10	12	22	8
CA' VIDARA	16	17	33	16
CASALE DEL CANTONE	11	11	22	11
CASE BARTOLI	14	13	27	9
CASE CAMPANELLA	41	34	75	28
CASE POSTAZZA	19	20	39	17
CASE RAZZI	17	20	37	18
CASTELFRANCO	10	17	27	14
CODINSU'	23	37	60	25
CROCIAROLA	23	17	40	15
FORNACE BOARI	10	14	24	10
GORGO	27	31	58	28
IL CASTELLO	9	12	21	10
LA BOVA	13	18	31	11
LA CRISPA	16	14	30	12
LA PAVONARA	2	4	6	1
LA RIZZA	16	15	31	11
LA SAMMARTINA	182	192	374	162
MADONNA DELLA NEVE	6	10	16	8
OSTERIA	22	25	47	22
PACCHENIA	37	38	75	29
PALATA	24	24	48	18
PALAZZO JESI ZAMORANI	14	13	27	9
POSSESSIONE BOLOGNA	6	5	11	4
POSSESSIONE BOSCHETTO	8	13	21	8
POSSESSIONE CA' GRANDE	29	32	61	24
POSSESSIONE GRANDE	20	31	51	24
POSSESSIONE PALAZZO	18	20	38	19
POSSESSIONE ROVERE	13	16	29	12
POSSESSIONE VEGRA	11	10	21	10
POSSESSIONE VILLA	14	16	30	14
SCIOPERINA	10	11	21	9
SELVA	24	25	49	21
UCCELLINO (*)	137	139	276	116
VIA CORONELLA	70	76	146	69
VILLA COSTABILE	7	7	14	7
VILLA PARESCHI	17	21	38	18
CASE SPARSE	4778	4833	9611	3826
SENZA FISSA DIMORA	46	34	80	53
TOTALE	62275	70939	133214	62235

(*) Località il cui territorio è ubicato in più di una Circostrizione.

3. POPOLAZIONE E FLUSSI DEMOGRAFICI

GLOSSARIO:

Anagrafe della popolazione: Sistema continuo di registrazione della popolazione residente. Viene continuamente aggiornata tramite iscrizioni per nascita da genitori residenti nel comune, cancellazioni per morte di residenti e iscrizioni/cancellazioni per trasferimento di residenza da/per altro comune o da/per l'estero.

Cancellazione anagrafica per morte: Riguarda la persona già iscritta nell'anagrafe della popolazione residente del comune, anche se deceduta in altro comune o all'estero purché i relativi atti siano pervenuti per la trascrizione.

Età media al parto: La media delle età al parto ponderata con i quozienti specifici di fecondità per età della madre.

Indice di Dipendenza giovanile: Rapporto percentuale tra la popolazione di un'età compresa fra 0 e 14 anni e la popolazione da 15 a 64 anni; indica quanti giovani vi sono per ogni 100 persone in età attiva.

Indice di Dipendenza senile: Rapporto percentuale tra la popolazione di 65 e più anni e la popolazione tra i 15 ed i 64 anni; indica quanti anziani vi sono per ogni 100 persone in età attiva.

Indice di Dipendenza totale: Rapporto percentuale tra la popolazione "inattiva" (65 anni e più e da 0 a 14 anni), e la popolazione di età compresa tra i 15 ed i 64 anni; indica quante persone in età non attiva dal punto di vista lavorativo (anziani e giovani) pesano sulle persone in età attiva.

Indice di Ricambio della popolazione attiva: Rapporto percentuale tra la popolazione di età compresa fra 60 a 64 anni, che sta per uscire dalla fascia di popolazione in età attiva, e la popolazione fra 15 e 19 anni, che è appena entrata nella fascia di popolazione in età attiva.

Indice di Struttura della popolazione attiva: Rapporto percentuale tra la popolazione di un'età compresa fra 40 a 64 anni e la popolazione fra 15 e 39 anni; indica la struttura della fascia di popolazione in età attiva.

Indice di Vecchiaia: Rapporto percentuale tra la popolazione di 65 anni e oltre e la popolazione di età 0-14 anni.

Iscrizione anagrafica per nascita: Riguarda i nati da genitori iscritti nell'anagrafe della popolazione residente del comune, anche se la nascita è avvenuta in altro comune o all'estero purché siano pervenuti i relativi atti per la trascrizione.

Iscrizione e cancellazione anagrafica per trasferimento di residenza: L'iscrizione riguarda le persone trasferitesi nel comune da altri comuni o dall'estero; la cancellazione riguarda le persone trasferitesi in altro comune o all'estero. I trasferimenti da un comune a un altro decorrono dal giorno della richiesta di iscrizione nel comune di nuova dimora abituale, ma vengono rilevati quando la pratica migratoria, di ritorno dal comune di cancellazione, risulta definitiva. I trasferimenti da e per l'estero sono rilevati nel momento in cui, rispettivamente, viene richiesta l'iscrizione o la cancellazione.

Morte (o Decesso): La cessazione di ogni segno di vita in un qualsiasi momento successivo alla nascita vitale.

Nato vivo: Il prodotto del concepimento che, una volta espulso o completamente estratto dal corpo materno, indipendentemente dalla durata della gestazione, respiri o manifesti altro segno di vita.

Piramide delle età: Grafico che rappresenta l'ammontare della popolazione per singole classi annuali di età, separatamente per i due sessi, con istogrammi orizzontali, posizionando le classi di età in modo sovrapposto, partendo dal basso con quelle più giovani e proseguendo verso l'alto man mano con le classi più anziane. E' denominata "piramide" nonostante il più

POPOLAZIONE E FLUSSI DEMOGRAFICI

delle volte assuma forme ben diverse, per effetto di molteplici fattori socio-economici che alterano la consistenza di alcune fasce di età (riduzione della natalità, fenomeni migratori, ecc.), modificandone così la struttura, per esempio più simile ad un "fungo".

Popolazione residente: Per ciascun comune è costituita dalle persone aventi dimora abituale nel comune, anche se alla data considerata sono assenti perché temporaneamente presenti in altro comune italiano o all'estero.

Quoziente di Fecondità: Indica quanti bambini nascono in un anno, ogni 1000 donne in età feconda, cioè tra i 15 e i 49 anni.

Quoziente di Natalità: Il rapporto tra il numero di nati vivi dell'anno e l'ammontare medio della popolazione residente (per mille).

Quoziente di Mortalità: Il rapporto tra il numero dei decessi nell'anno e l'ammontare medio della popolazione residente (per mille).

Quoziente generico di emigrazione: Il rapporto tra il numero di persone iscritte annualmente nell'anagrafe comunale per immigrazione (da altri comune o dall'estero) e l'ammontare medio annuo della popolazione residente.

Quoziente generico di immigrazione: Il rapporto tra il numero di persone iscritte annualmente nell'anagrafe comunale per immigrazione (da altri comune o dall'estero) e l'ammontare medio annuo della popolazione residente.

Quozienti specifici di Fecondità per classi di età: Indica quanti bambini nascono in un anno, ogni 1000 donne appartenenti ad una particolare classe di età.

Rapporto di Mascolinità: Quoziente tra il numero dei maschi e quello delle femmine in un medesimo fenomeno (nati, morti, ecc..) (per cento).

Saldo migratorio : L'eccedenza o il deficit di iscrizioni per immigrazione nel comune rispetto alle cancellazioni per emigrazione dal comune.

Saldo naturale: L'eccedenza o il deficit di nascite rispetto ai decessi.

Tasso di fecondità totale TFT (o numero medio di figli per donna): Numero medio di figli per donna, calcolato sulla base della fecondità osservata in un certo anno.

Vita media (o Speranza di vita alla nascita): Il numero medio di anni che sono da vivere per un neonato.

POPOLAZIONE E FLUSSI DEMOGRAFICI

Tav. 3.1 - Movimento naturale e migratorio nella popolazione residente - Ammontare della popolazione residente. Comune di Ferrara - Periodo 1900-2006

ANNO	Nati vivi	Morti	SALDO NATURALE (Nv-M)	Immigrati	Emigrati	SALDO MIGRATORIO (I-E)	SALDO TOTALE (Nv-M)+(I-E)	POPOLAZIONE RESIDENTE AL 31/12	POPOLAZIONE RESIDENTE AI CENSIMENTI
1900	2.791	1.901	890	2.592	2.032	+560	+1.450	80.961	
1901	3.045	1.907	1138	2.963	2.314	+649	+1.787	82.411	82.356
1902	3.200	1.776	1424	2.703	2.864	-161	+1.263	83.674	
1903	2.830	1.829	1001	3.107	2.686	+421	+1.422	85.096	
1904	2.990	1.660	1330	3.047	3.084	-37	+1.293	86.392	
1905	3.050	2.061	989	3.609	2.939	+670	+1.659	88.051	
1906	2.976	1.760	1216	3.699	3.501	+198	+1.414	89.465	
1907	2.969	1.842	1127	3.651	3.407	+244	+1.371	90.836	
1908	3.162	1.837	1325	3.028	2.941	+87	+1.412	92.248	
1909	3.113	2.007	1106	4.125	2.615	+1.510	+2.616	94.864	
1910	3.250	1.756	1494	3.870	2.838	+1.032	+2.526	97.390	
1911	3.089	1.909	1180	3.587	2.609	+978	+2.158	95.310	95.212
1912	3.196	1.940	1256	3.517	3.720	-203	+1.053	96.363	
1913	3.173	1.784	1389	4.665	3.289	+1.376	+2.765	99.128	
1914	3.348	1.690	1658	4.377	3.396	+981	+2.639	101.767	
1915	3.101	1.958	1143	3.695	3.163	+532	+1.675	103.442	
1916	2.441	2.076	365	3.415	2.524	+891	+1.256	104.698	
1917	1.957	2.242	-285	3.471	2.507	+964	+679	105.377	
1918	1.810	3.384	-1574	2.012	1.829	+183	-1.391	103.986	
1919	2.256	1.795	461	3.290	2.997	+293	+754	104.740	
1920	3.443	1.925	1518	3.356	2.610	+746	+2.264	107.004	
1921	3.199	1.798	1401	2.894	2.305	+589	+1.990	105.113	107.618
1922	2.948	1.688	1260	1.713	1.975	-262	+998	106.111	
1923	2.925	1.653	1272	3.781	2.142	+1.639	+2.911	109.022	
1924	2.753	1.789	964	3.132	2.852	+280	+1.244	110.266	
1925	2.778	1.776	1002	4.119	3.580	+539	+1.541	111.807	
1926	2.540	1.693	847	3.869	3.620	+249	+1.096	112.903	
1927	2.399	1.711	688	5.441	5.175	+266	+954	113.857	
1928	2.397	1.543	854	3.721	3.543	+178	+1.032	114.889	
1929	2.340	1.780	560	4.244	4.581	-337	+223	115.112	
1930	2.396	1.352	1044	4.131	3.902	+229	+1.273	116.385	
1931	2.272	1.411	861	3.672	3.762	-90	+771	113.289	115.618
1932	2.138	1.659	479	6.792	4.855	+1.937	+2.416	115.714	
1933	2.118	1.328	790	4.673	3.856	+817	+1.607	117.321	
1934	2.201	1.236	965	4.895	4.254	+641	+1.606	118.927	
1935	2.172	1.418	754	5.001	5.374	-373	+381	119.308	
1936	2.025	1.463	562	5.019	4.082	+937	+1.499	120.725	119.532
1937	2.197	1.312	885	4.845	4.146	+699	+1.584	122.309	
1938	2.267	1.486	781	3.877	4.196	-319	+462	122.771	
1939	2.184	1.426	758	3.876	3.789	+87	+845	123.616	
1940	2.308	1.411	897	4.616	3.382	+1.234	+2.131	125.747	
1941	2.128	1.513	615	4.149	2.836	+1.313	+1.928	127.675	
1942	2.062	1.554	508	3.861	2.900	+961	+1.469	129.144	
1943	2.056	1.509	547	3.136	2.358	+778	+1.325	130.469	
1944	1.806	1.583	223	965	1.938	-973	-750	129.719	
1945	1.797	2.114	-317	3.181	1.689	+1.492	+1.175	130.894	
1946	2.675	1.465	1210	4.936	3.678	+1.258	+2.468	133.362	
1947	2.421	1.459	962	3.389	2.291	+1.098	+2.060	135.422	
1948	2.346	1.259	1087	2.792	2.208	+584	+1.671	137.093	
1949	2.041	1.368	673	2.865	2.458	+407	+1.080	138.173	
1950	1.952	1.319	633	2.593	2.228	+365	+998	139.171	
1951	1.814	1.335	479	2.959	2.328	+631	+1.110	134.201	133.949
1952	1.891	1.431	460	2.921	2.886	+35	+495	134.696	
1953	1.956	1.325	631	3.279	1.527	+1.752	+2.383	137.100	

POPOLAZIONE E FLUSSI DEMOGRAFICI

Tav. 3.1 - (seguito) Movimento naturale e migratorio nella popolazione residente - Ammontare della popolazione residente. Comune di Ferrara - Periodo 1900-2006

ANNO	Nati vivi	Morti	SALDO NATURALE (Nv-M)	Immigrati	Emigrati	SALDO MIGRATORIO (I-E)	SALDO TOTALE (Nv-M)+(I-E)	POPOLAZIONE RESIDENTE AL 31/12	POPOLAZIONE RESIDENTE AI CENSIMENTI
1954	1.848	1.182	666	3.485	1.714	+1.771	+2.437	139.537	
1955	1.856	1.227	629	3.699	2.678	+1.021	+1.650	141.187	
1956	2.010	1.325	685	4.107	2.890	+1.217	+1.902	143.089	
1957	2.020	1.370	650	4.125	3.063	+1.062	+1.712	144.801	
1958	1.969	1.274	695	4.475	3.263	+1.212	+1.907	146.708	
1959	1.997	1.256	741	4.750	3.338	+1.412	+2.153	148.861	
1960	2.032	1.429	603	4.975	3.489	+1.486	+2.089	150.950	
1961	2.123	1.437	686	4.594	3.606	+988	+1.674	152.624	152.654
1962	2.228	1.493	735	5.660	3.832	+1.828	+2.563	155.187	
1963	2.428	1.477	951	4.928	4.177	+751	+1.702	156.889	
1964	2.519	1.512	1007	3.951	4.091	-140	+867	157.756	
1965	2.214	1.636	578	3.318	3.594	-276	+302	158.058	
1966	2.249	1.528	721	2.933	4.087	-1.154	-433	157.625	
1967	2.045	1.672	373	3.148	3.929	-781	-408	157.217	
1968	1.999	1.654	345	3.260	4.178	-918	-573	156.644	
1969	2.026	1.642	384	3.146	3.967	-821	-437	156.207	
1970	1.906	1.591	315	3.249	3.978	-729	-414	155.793	
1971	1.820	1.475	345	2.411	2.727	-316	+29	153.163	154.065
1972	1.765	1.657	108	2.979	2.517	+462	+570	154.680	
1973	1.761	1.695	66	2.748	2.102	+646	+712	155.392	
1974	1.807	1.781	26	2.581	2.521	+60	+86	155.478	
1975	1.535	1.844	-309	2.276	2.067	+209	-100	155.378	
1976	1.409	1.792	-383	2.126	1.949	+177	-206	155.172	
1977	1.291	1.707	-416	1.925	2.208	-283	-699	154.473	
1978	1.177	1.781	-604	1.812	1.914	-102	-706	153.767	
1979	977	1.809	-832	1.918	2.101	-183	-1.015	152.752	
1980	945	1.831	-886	2.015	2.238	-223	-1.109	151.643	
1981	779	1.701	-922	1.615	1.885	-270	-1.192	149.104	149.416
1982	773	1.818	-1045	1.725	2.073	-348	-1.393	147.711	
1983	761	1.805	-1044	2.754	2.093	+661	-383	147.328	
1984	678	1.712	-1034	1.679	1.831	-152	-1.186	146.142	
1985	784	1.833	-1049	1.751	1.782	-31	-1.080	145.062	
1986	687	1.813	-1126	1.660	1.646	+14	-1.112	143.950	
1987	726	1.716	-990	1.753	1.667	+86	-904	143.046	
1988	706	1.831	-1125	1.780	1.631	+149	-976	142.070	
1989	710	1.662	-952	1.879	1.593	+286	-666	141.404	
1990	777	1.754	-977	1.913	1.740	+173	-804	140.600	
1991	819	1.809	-990	1.526	1.573	-47	-1.037	137.736	138.015
1992	794	1.727	-933	1.772	1.476	+296	-637	137.099	
1993	764	1.902	-1138	3.311	1.888	+1.423	+285	137.384	
1994	725	1.817	-1092	1.647	1.724	-77	-1.169	136.215	
1995	722	1.687	-965	1.677	1.792	-115	-1.080	135.135	
1996	735	1.799	-1064	1.828	1.602	+226	-838	134.297	
1997	746	1.788	-1042	1.932	1.917	+15	-1.027	133.270	
1998	810	1.815	-1005	2.287	1.871	+416	-589	132.681	
1999	728	1.805	-1077	2.378	1.855	+523	-554	132.127	
2000	815	1.812	-997	2.500	1.917	+583	-414	131.713	
2001	842	1.749	-907	2.955	1.983	+972	+65	131.032	130.992
2002	828	1.770	-942	3.381	3.302	+79	-863	130.169	
2003	858	1.723	-865	4.366	2.535	+1.831	+966	131.135	
2004	893	1.773	-880	4.056	2.404	+1.652	+772	131.907	
2005	887	1.778	-891	3.797	2.342	+1.455	+564	132.471	
2006	962	1.703	-741	3962	2478	+1.484	+743	133.214	

POPOLAZIONE E FLUSSI DEMOGRAFICI

Tav. 3.2 - Nati vivi nella popolazione residente per sesso - Rapporto di mascolinità e quoziente generico di natalità. Comune di Ferrara - Periodo 1900-2006

ANNO	NATI VIVI			Rapporto di mascolinità	Quoziente generico di natalità	ANNO	NATI VIVI			Rapporto di mascolinità	Quoziente generico di natalità
	Totale	Maschi	Femmine				Totale	Maschi	Femmine		
1900	2.791	1.455	1.336	108,9	68,9	1954	1.848	959	889	107,9	13,4
1901	3.045	1.571	1.474	106,6	36,9	1955	1.856	961	895	107,4	13,2
1902	3.200	1.637	1.563	104,7	38,5	1956	2.010	1.010	1.000	101,0	14,1
1903	2.830	1.460	1.370	106,6	33,5	1957	2.020	1.045	975	107,2	14,0
1904	2.990	1.626	1.364	119,2	34,9	1958	1.969	1.026	943	108,8	13,5
1905	3.050	1.635	1.415	115,5	35,0	1959	1.997	1.048	949	110,4	13,5
1906	2.976	1.561	1.415	110,3	33,5	1960	2.032	1.058	974	108,6	13,6
1907	2.969	1.526	1.443	105,8	32,9	1961	2.123	1.082	1.041	103,9	14,0
1908	3.162	1.685	1.477	114,1	34,5	1962	2.228	1.127	1.101	102,4	14,5
1909	3.113	1.610	1.503	107,1	33,3	1963	2.428	1.255	1.173	107,0	15,6
1910	3.250	1.677	1.573	106,6	33,8	1964	2.519	1.308	1.211	108,0	16,0
1911	3.089	1.560	1.529	102,0	32,1	1965	2.214	1.135	1.079	105,2	14,0
1912	3.196	1.680	1.516	110,8	33,3	1966	2.249	1.155	1.094	105,6	14,2
1913	3.173	1.606	1.567	102,5	32,5	1967	2.045	1.055	990	106,6	13,0
1914	3.348	1.729	1.619	106,8	33,3	1968	1.999	1.018	981	103,8	12,7
1915	3.101	1.596	1.505	106,0	30,2	1969	2.026	1.007	1.019	98,8	13,0
1916	2.441	1.252	1.189	105,3	23,5	1970	1.906	952	954	99,8	12,2
1917	1.957	1.050	907	115,8	18,6	1971	1.820	969	851	113,9	11,8
1918	1.810	982	828	118,6	17,3	1972	1.765	918	847	108,4	11,5
1919	2.256	1.175	1.081	108,7	21,6	1973	1.761	928	833	111,4	11,4
1920	3.443	1.784	1.659	107,5	32,5	1974	1.807	924	883	104,6	11,6
1921	3.199	1.654	1.545	107,1	30,2	1975	1.535	791	744	106,3	9,9
1922	2.948	1.519	1.429	106,3	27,9	1976	1.409	736	673	109,4	9,1
1923	2.925	1.478	1.447	102,1	27,2	1977	1.291	656	635	103,3	8,3
1924	2.753	1.473	1.280	115,1	25,1	1978	1.177	611	566	108,0	7,6
1925	2.778	1.432	1.346	106,4	25,0	1979	977	514	463	111,0	6,4
1926	2.540	1.305	1.235	105,7	22,6	1980	945	462	483	95,7	6,2
1927	2.399	1.184	1.215	97,4	21,2	1981	779	367	412	89,1	5,2
1928	2.397	1.220	1.177	103,7	21,0	1982	773	379	394	96,2	5,2
1929	2.340	1.202	1.138	105,6	20,3	1983	761	378	383	98,7	5,2
1930	2.396	1.249	1.147	108,9	20,7	1984	678	344	334	103,0	4,6
1931	2.272	1.193	1.079	110,6	19,8	1985	784	422	362	116,6	5,4
1932	2.138	1.105	1.033	107,0	18,7	1986	687	341	346	98,6	4,8
1933	2.118	1.055	1.063	99,2	18,2	1987	726	360	366	98,4	5,1
1934	2.201	1.116	1.085	102,9	18,6	1988	706	358	348	102,9	5,0
1935	2.172	1.096	1.076	101,9	18,2	1989	710	357	353	101,1	5,0
1936	2.025	1.074	951	112,9	16,9	1990	777	387	390	99,2	5,5
1937	2.197	1.127	1.070	105,3	18,1	1991	819	434	385	112,7	5,9
1938	2.267	1.146	1.121	102,2	18,5	1992	794	413	381	108,4	5,8
1939	2.184	1.143	1.041	109,8	17,7	1993	764	397	367	108,2	5,6
1940	2.308	1.162	1.146	101,4	18,5	1994	725	374	351	106,6	5,3
1941	2.128	1.115	1.013	110,1	16,8	1995	722	364	358	101,7	7,3
1942	2.062	1.059	1.003	105,6	16,1	1996	735	390	345	113,0	5,5
1943	2.056	1.062	994	106,8	15,8	1997	746	381	365	104,4	5,6
1944	1.806	946	860	110,0	13,9	1998	810	432	378	114,3	6,1
1945	1.797	966	831	116,2	13,8	1999	728	381	347	109,8	5,5
1946	2.675	1.388	1.287	107,8	20,2	2000	815	413	402	102,7	6,2
1947	2.421	1.232	1.189	103,6	18,0	2001	842	434	408	106,4	6,4
1948	2.346	1.196	1.150	104,0	17,2	2002	828	430	398	108,0	6,3
1949	2.041	1.040	1.001	103,9	14,8	2003	858	444	414	107,2	6,6
1950	1.952	1.013	939	107,9	14,1	2004	893	471	422	111,6	6,8
1951	1.814	940	874	107,6	13,3	2005	887	462	425	108,7	6,7
1952	1.891	959	932	102,9	14,1	2006	962	510	452	112,8	7,2
1953	1.956	1.030	926	111,2	14,4						

POPOLAZIONE E FLUSSI DEMOGRAFICI

Tav. 3.3 - Morti nella popolazione residente per sesso - Rapporto di mascolinità e quoziente generico di mortalità Comune di Ferrara - Periodo 1900-2006

ANNO	MORTI			Rapporto di mascolinità	Quoziente generico di mortalità	ANNO	MORTI			Rapporto di mascolinità	Quoziente generico di mortalità
	Totale	Maschi	Femmine				Totale	Maschi	Femmine		
1900	1.901	983	918	107,1	47,0	1954	1.182	647	535	120,9	8,5
1901	1.907	980	927	105,7	23,1	1955	1.227	647	580	111,6	8,7
1902	1.776	944	832	113,5	21,4	1956	1.325	699	626	111,7	9,3
1903	1.829	917	912	100,5	21,7	1957	1.370	745	625	119,2	9,5
1904	1.660	827	833	99,3	19,4	1958	1.274	712	562	126,7	8,7
1905	2.061	1.090	971	112,3	23,6	1959	1.256	676	580	116,6	8,5
1906	1.760	898	862	104,2	19,8	1960	1.429	797	632	126,1	9,5
1907	1.842	898	944	95,1	20,4	1961	1.437	798	639	124,9	9,5
1908	1.837	916	921	99,5	20,1	1962	1.493	839	654	128,3	9,7
1909	2.007	957	1.050	91,1	21,5	1963	1.477	780	697	111,9	9,5
1910	1.756	899	857	104,9	18,3	1964	1.512	825	687	120,1	9,6
1911	1.909	989	920	107,5	19,8	1965	1.636	907	729	124,4	10,4
1912	1.940	965	975	99,0	20,2	1966	1.528	830	698	118,9	9,7
1913	1.784	902	882	102,3	18,3	1967	1.672	911	761	119,7	10,6
1914	1.690	861	829	103,9	16,8	1968	1.654	897	757	118,5	10,5
1915	1.958	1.040	918	113,3	19,1	1969	1.642	905	737	122,8	10,5
1916	2.076	1.142	934	122,3	19,9	1970	1.591	852	739	115,3	10,2
1917	2.242	1.322	920	143,7	21,3	1971	1.475	784	691	113,5	9,5
1918	3.384	1.699	1.685	100,8	32,3	1972	1.657	913	744	122,7	10,8
1919	1.795	972	823	118,1	17,2	1973	1.695	891	804	110,8	10,9
1920	1.925	999	926	107,9	18,2	1974	1.781	935	846	110,5	11,5
1921	1.798	942	856	110,0	17,0	1975	1.844	952	892	106,7	11,9
1922	1.688	884	804	110,0	16,0	1976	1.792	959	833	115,1	11,5
1923	1.653	890	763	116,6	15,4	1977	1.707	895	812	110,2	11,0
1924	1.789	929	860	108,0	16,3	1978	1.781	973	808	120,4	11,6
1925	1.776	906	870	104,1	16,0	1979	1.809	945	864	109,4	11,8
1926	1.693	890	803	110,8	15,1	1980	1.831	949	882	107,6	12,0
1927	1.711	910	801	113,6	15,1	1981	1.701	889	812	109,5	11,3
1928	1.543	736	807	91,2	13,5	1982	1.818	927	891	104,0	12,3
1929	1.780	932	848	109,9	15,5	1983	1.805	921	884	104,2	12,2
1930	1.352	689	663	103,9	11,7	1984	1.712	869	843	103,1	11,7
1931	1.411	735	676	108,7	12,3	1985	1.833	957	876	109,2	12,6
1932	1.659	866	793	109,2	14,5	1986	1.813	953	860	110,8	12,5
1933	1.328	648	680	95,3	11,4	1987	1.716	905	811	111,6	12,0
1934	1.236	656	580	113,1	10,5	1988	1.831	974	857	113,7	12,8
1935	1.418	701	717	97,8	11,9	1989	1.662	857	805	106,5	11,7
1936	1.463	741	722	102,6	12,2	1990	1.754	842	912	92,3	12,4
1937	1.312	682	630	108,3	10,8	1991	1.809	855	954	89,6	13,0
1938	1.486	786	700	112,3	12,1	1992	1.727	853	874	97,6	12,6
1939	1.426	704	722	97,5	11,6	1993	1.902	931	971	95,9	13,8
1940	1.411	749	662	113,1	11,3	1994	1.817	875	942	92,9	13,3
1941	1.513	800	713	112,2	11,9	1995	1.687	847	840	100,8	17,0
1942	1.554	854	700	122,0	12,1	1996	1.799	892	907	98,3	13,4
1943	1.509	781	728	107,3	11,6	1997	1.788	897	891	100,7	13,4
1944	1.583	816	767	106,4	12,2	1998	1.815	883	932	94,7	13,6
1945	2.114	1.175	939	125,1	16,2	1999	1.805	860	945	91,0	13,6
1946	1.465	780	685	113,9	11,1	2000	1.812	847	965	87,8	13,7
1947	1.459	793	666	119,1	10,9	2001	1.749	816	933	87,5	13,3
1948	1.259	647	612	105,7	9,2	2002	1.770	860	910	94,5	13,6
1949	1.368	733	635	115,4	9,9	2003	1.723	829	894	92,7	13,2
1950	1.319	746	573	130,2	9,5	2004	1.773	827	946	87,4	13,5
1951	1.335	729	606	120,3	9,8	2005	1.778	801	977	82,0	13,5
1952	1.431	757	674	112,3	10,6	2006	1.703	785	918	85,5	12,8
1953	1.325	733	592	123,8	9,7						

POPOLAZIONE E FLUSSI DEMOGRAFICI

Tav. 3.4 - Immigrati nella popolazione residente per sesso - Rapporto di mascolinità e quoziente generico di immigrazione Comune di Ferrara - Periodo 1900-2006

ANNO	IMMIGRATI			Rapporto di mascolinità	Quoziente generico di immigrazione	ANNO	IMMIGRATI			Rapporto di mascolinità	Quoziente generico di immigrazione
	Totale	Maschi	Femmine				Totale	Maschi	Femmine		
1900	2.592	1.304	1.288	101,2	64,0	1954	3.485	1.749	1.736	100,7	25,2
1901	2.963	1.513	1.450	104,3	36,0	1955	3.699	1.793	1.906	94,1	26,4
1902	2.703	1.393	1.310	106,3	32,5	1956	4.107	1.994	2.113	94,4	28,9
1903	3.107	1.628	1.479	110,1	36,8	1957	4.125	1.990	2.135	93,2	28,7
1904	3.047	1.552	1.495	103,8	35,5	1958	4.475	2.177	2.298	94,7	30,7
1905	3.609	1.848	1.761	104,9	41,4	1959	4.750	2.334	2.416	96,6	32,1
1906	3.699	1.854	1.845	100,5	41,7	1960	4.975	2.404	2.571	93,5	33,2
1907	3.651	1.886	1.765	106,9	40,5	1961	4.594	2.228	2.366	94,2	30,3
1908	3.028	1.613	1.415	114,0	33,1	1962	5.660	2.766	2.894	95,6	36,8
1909	4.125	2.152	1.973	109,1	44,1	1963	4.928	2.368	2.560	92,5	31,6
1910	3.870	2.026	1.844	109,9	40,3	1964	3.951	1.865	2.086	89,4	25,1
1911	3.587	1.835	1.752	104,7	37,2	1965	3.318	1.540	1.778	86,6	21,0
1912	3.517	1.771	1.746	101,4	36,7	1966	2.933	1.345	1.588	84,7	18,6
1913	4.665	2.398	2.267	105,8	47,7	1967	3.148	1.531	1.617	94,7	20,0
1914	4.377	2.344	2.033	115,3	43,6	1968	3.260	1.550	1.710	90,6	20,8
1915	3.695	1.911	1.784	107,1	36,0	1969	3.146	1.518	1.628	93,2	20,1
1916	3.415	1.645	1.770	92,9	32,8	1970	3.249	1.527	1.722	88,7	20,8
1917	3.471	1.612	1.859	86,7	33,0	1971	2.411	1.125	1.286	87,5	15,6
1918	2.012	915	1.097	83,4	19,2	1972	2.979	1.410	1.569	89,9	19,4
1919	3.290	1.555	1.735	89,6	31,5	1973	2.748	1.262	1.486	84,9	17,7
1920	3.356	1.558	1.798	86,7	31,7	1974	2.581	1.232	1.349	91,3	16,6
1921	2.894	1.370	1.524	89,9	27,3	1975	2.276	1.048	1.228	85,3	14,6
1922	1.713	797	916	87,0	16,2	1976	2.126	996	1.130	88,1	13,7
1923	3.781	1.862	1.919	97,0	35,2	1977	1.925	914	1.011	90,4	12,4
1924	3.132	1.578	1.554	101,5	28,6	1978	1.812	865	947	91,3	11,8
1925	4.119	2.033	2.086	97,5	37,1	1979	1.918	940	978	96,1	12,5
1926	3.869	1.932	1.937	99,7	34,4	1980	2.015	1.008	1.007	100,1	13,2
1927	5.441	2.762	2.679	103,1	48,0	1981	1.615	838	777	107,9	10,7
1928	3.721	1.803	1.918	94,0	32,5	1982	1.725	848	877	96,7	11,6
1929	4.244	2.027	2.217	91,4	36,9	1983	2.754	1.384	1.370	101,0	18,7
1930	4.131	1.978	2.153	91,9	35,7	1984	1.679	858	821	104,5	11,4
1931	3.672	1.777	1.895	93,8	32,0	1985	1.751	880	871	101,0	12,0
1932	6.792	3.271	3.521	92,9	59,3	1986	1.660	837	823	101,7	11,5
1933	4.673	2.257	2.416	93,4	40,1	1987	1.753	912	841	108,4	12,2
1934	4.895	2.374	2.521	94,2	41,4	1988	1.780	891	889	100,2	12,5
1935	5.001	2.424	2.577	94,1	42,0	1989	1.879	963	916	105,1	13,3
1936	5.019	2.448	2.571	95,2	41,8	1990	1.913	989	924	107,0	13,6
1937	4.845	2.295	2.550	90,0	39,9	1991	1.526	784	742	105,7	11,0
1938	3.877	1.872	2.005	93,4	31,6	1992	1.772	922	850	108,5	12,9
1939	3.876	1.841	2.035	90,5	31,5	1993	3.311	1.673	1.638	102,1	24,1
1940	4.616	2.109	2.507	84,1	37,0	1994	1.647	862	785	109,8	12,1
1941	4.149	1.878	2.271	82,7	32,7	1995	1.677	843	834	101,1	16,9
1942	3.861	1.635	2.226	73,5	30,1	1996	1.828	932	896	104,0	13,6
1943	3.136	1.412	1.724	81,9	24,2	1997	1.932	985	947	104,0	14,4
1944	965	452	513	88,1	7,4	1998	2.287	1.161	1.126	103,1	17,2
1945	3.181	1.491	1.690	88,2	24,4	1999	2.378	1.172	1.206	97,2	18,0
1946	4.936	2.320	2.616	88,7	37,4	2000	2.500	1.302	1.198	108,7	19,0
1947	3.389	1.605	1.784	90,0	25,2	2001	2.955	1.533	1.422	107,8	22,5
1948	2.792	1.457	1.335	109,1	20,5	2002	3.381	1.765	1.616	109,2	25,9
1949	2.865	1.392	1.473	94,5	20,8	2003	4.366	2.147	2.219	96,8	33,4
1950	2.593	1.193	1.400	85,2	18,7	2004	4.056	1.921	2.135	90,0	30,8
1951	2.959	1.410	1.549	91,0	21,6	2005	3.797	1.870	1.927	97,0	28,7
1952	2.921	1.446	1.475	98,0	21,7	2006	3.962	1.935	2.027	95,5	29,8
1953	3.279	1.624	1.655	98,1	24,1						

POPOLAZIONE E FLUSSI DEMOGRAFICI

Tav. 3.5 - Emigrati nella popolazione residente per sesso - Rapporto di mascolinità e quoziente generico di emigrazione Comune di Ferrara - Periodo 1900-2006

ANNO	EMIGRATI			Rapporto di mascolinità	Quoziente generico di emigrazione	ANNO	EMIGRATI			Rapporto di mascolinità	Quoziente generico di emigrazione
	Totale	Maschi	Femmine				Totale	Maschi	Femmine		
1900	2.032	1.051	981	107,1	25,1	1954	1.714	810	904	89,6	12,4
1901	2.314	1.193	1.121	106,4	28,1	1955	2.678	1.331	1.347	98,8	19,1
1902	2.864	1.529	1.335	114,5	34,5	1956	2.890	1.418	1.472	96,3	20,3
1903	2.686	1.410	1.276	110,5	31,8	1957	3.063	1.534	1.529	100,3	21,3
1904	3.084	1.594	1.490	107,0	36,0	1958	3.263	1.610	1.653	97,4	22,4
1905	2.939	1.565	1.374	113,9	33,7	1959	3.338	1.673	1.665	100,5	22,6
1906	3.501	1.903	1.598	119,1	39,4	1960	3.489	1.763	1.726	102,1	23,3
1907	3.407	1.838	1.569	117,1	37,8	1961	3.606	1.794	1.812	99,0	23,8
1908	2.941	1.569	1.372	114,4	32,1	1962	3.832	1.862	1.970	94,5	24,9
1909	2.615	1.336	1.279	104,5	28,0	1963	4.177	2.043	2.134	95,7	26,8
1910	2.838	1.454	1.384	105,1	29,5	1964	4.091	2.044	2.047	99,9	26,0
1911	2.609	1.319	1.290	102,2	27,1	1965	3.594	1.780	1.814	98,1	22,8
1912	3.720	1.937	1.783	108,6	38,8	1966	4.087	2.078	2.009	103,4	25,9
1913	3.289	1.654	1.635	101,2	33,6	1967	3.929	1.902	2.027	93,8	25,0
1914	3.396	1.743	1.653	105,4	33,8	1968	4.178	2.060	2.118	97,3	26,6
1915	3.163	1.626	1.537	105,8	30,8	1969	3.967	1.991	1.976	100,8	25,4
1916	2.524	1.280	1.244	102,9	24,3	1970	3.978	1.988	1.990	99,9	25,5
1917	2.507	1.215	1.292	94,0	23,9	1971	2.727	1.294	1.433	90,3	17,7
1918	1.829	886	943	94,0	17,5	1972	2.517	1.168	1.349	86,6	16,4
1919	2.997	1.478	1.519	97,3	28,7	1973	2.102	1.017	1.085	93,7	13,6
1920	2.610	1.251	1.359	92,1	24,7	1974	2.521	1.180	1.341	88,0	16,2
1921	2.305	1.114	1.191	93,5	21,7	1975	2.067	999	1.068	93,5	13,3
1922	1.975	900	1.075	83,7	18,7	1976	1.949	941	1.008	93,4	12,6
1923	2.142	1.049	1.093	96,0	19,9	1977	2.208	1.087	1.121	97,0	14,3
1924	2.852	1.406	1.446	97,2	26,0	1978	1.914	933	981	95,1	12,4
1925	3.580	1.941	1.639	118,4	32,2	1979	2.101	1.008	1.093	92,2	13,7
1926	3.620	1.804	1.816	99,3	32,2	1980	2.238	1.080	1.158	93,3	14,7
1927	5.175	2.633	2.542	103,6	45,6	1981	1.885	904	981	92,2	12,5
1928	3.543	1.748	1.795	97,4	31,0	1982	2.073	1.022	1.051	97,2	14,0
1929	4.581	2.249	2.332	96,4	39,8	1983	2.093	1.025	1.068	96,0	14,2
1930	3.902	1.990	1.912	104,1	33,7	1984	1.831	926	905	102,3	12,5
1931	3.762	1.832	1.930	94,9	32,8	1985	1.782	893	889	100,4	12,2
1932	4.855	2.434	2.421	100,5	42,4	1986	1.646	846	800	105,8	11,4
1933	3.856	1.887	1.969	95,8	33,1	1987	1.667	828	839	98,7	11,6
1934	4.254	2.119	2.135	99,3	36,0	1988	1.631	820	811	101,1	11,4
1935	5.374	2.709	2.665	101,7	45,1	1989	1.593	803	790	101,6	11,2
1936	4.082	1.982	2.100	94,4	34,0	1990	1.740	898	842	106,7	12,3
1937	4.146	1.986	2.160	91,9	34,1	1991	1.573	825	748	110,3	11,3
1938	4.196	2.057	2.139	96,2	34,2	1992	1.476	736	740	99,5	10,7
1939	3.789	1.822	1.967	92,6	30,8	1993	1.888	978	910	107,5	13,7
1940	3.382	1.549	1.833	84,5	27,1	1994	1.724	896	828	108,2	12,6
1941	2.836	1.269	1.567	81,0	22,4	1995	1.792	940	852	110,3	18,0
1942	2.900	1.251	1.649	75,9	22,6	1996	1.602	848	754	112,5	11,9
1943	2.358	976	1.382	70,6	18,2	1997	1.917	1.010	907	111,4	14,3
1944	1.938	877	1.061	82,7	14,9	1998	1.871	987	884	111,7	14,1
1945	1.689	840	849	98,9	13,0	1999	1.855	924	931	99,2	14,0
1946	3.678	1.718	1.960	87,7	27,8	2000	1.917	1.001	916	109,3	14,5
1947	2.291	1.026	1.265	81,1	17,0	2001	1.983	1.031	952	108,3	15,1
1948	2.208	1.004	1.204	83,4	16,2	2002	3.302	1.639	1.663	98,6	25,3
1949	2.458	1.232	1.226	100,5	17,9	2003	2.535	1.454	1.081	134,5	19,4
1950	2.228	1.102	1.126	97,9	16,1	2004	2.404	1.266	1.138	111,2	18,3
1951	2.328	1.172	1.156	101,4	17,0	2005	2.342	1.217	1.125	108,2	17,7
1952	2.886	1.452	1.434	101,3	21,5	2006	2.478	1.293	1.185	109,1	18,7
1953	1.527	775	752	103,1	11,2						

POPOLAZIONE E FLUSSI DEMOGRAFICI

Tav. 3.6 - Popolazione residente nel Comune di Ferrara al 31/12/2006 per sesso, età e stato civile

Età	Maschi					Femmine					TOTALE
	Celibe/ Nubile	Coniugato/a	Divorziato/a	Vedovo/a	TOT	Celibe/ Nubile	Coniugato/a	Divorziato/a	Vedovo/a	TOT	
0	499	0	0	0	499	415	0	0	0	415	914
1	467	0	0	0	467	438	0	0	0	438	905
2	470	0	0	0	470	425	0	0	0	425	895
3	454	0	0	0	454	420	0	0	0	420	874
4	443	0	0	0	443	426	0	0	0	426	869
5	459	0	0	0	459	422	0	0	0	422	881
6	444	0	0	0	444	429	0	0	0	429	873
7	416	0	0	0	416	390	0	0	0	390	806
8	474	0	0	0	474	417	0	0	0	417	891
9	449	0	0	0	449	395	0	0	0	395	844
10	440	0	0	0	440	383	0	0	0	383	823
11	411	0	0	0	411	398	0	0	0	398	809
12	439	0	0	0	439	367	0	0	0	367	806
13	423	0	0	0	423	412	0	0	0	412	835
14	454	0	0	0	454	412	0	0	0	412	866
15	487	0	0	0	487	439	0	0	0	439	926
16	444	0	0	0	444	429	0	0	0	429	873
17	432	0	0	0	432	398	1	0	0	399	831
18	402	1	0	0	403	393	3	0	0	396	799
19	402	0	0	0	402	417	4	0	0	421	823
20	411	0	0	0	411	420	9	0	0	429	840
21	498	4	0	0	502	428	12	0	0	440	942
22	423	4	0	0	427	418	20	0	1	439	866
23	493	8	0	0	501	460	28	0	0	488	989
24	437	15	0	0	452	495	45	0	0	540	992
25	500	21	1	0	522	467	54	0	0	521	1043
26	541	26	0	0	567	488	95	0	0	583	1150
27	607	59	0	0	666	512	122	1	0	635	1301
28	662	83	0	0	745	553	166	0	0	719	1464
29	665	96	1	0	762	589	231	3	1	824	1586
30	744	165	1	0	910	559	265	7	0	831	1741
31	678	195	0	0	873	588	342	10	1	941	1814
32	753	259	4	0	1016	599	432	13	2	1046	2062
33	727	288	5	0	1020	573	415	17	1	1006	2026
34	720	334	12	0	1066	508	505	13	7	1033	2099
35	641	400	4	0	1045	483	510	25	5	1023	2068
36	590	424	16	0	1030	469	602	34	0	1105	2135
37	560	499	22	1	1082	424	607	46	3	1080	2162
38	499	536	28	0	1063	350	698	53	3	1104	2167
39	441	561	39	1	1042	353	643	55	12	1063	2105
40	459	633	37	4	1133	347	717	52	5	1121	2254
41	370	656	43	1	1070	284	727	65	6	1082	2152
42	377	737	50	2	1166	303	762	76	12	1153	2319
43	332	752	49	3	1136	259	800	83	13	1155	2291
44	289	659	65	4	1017	228	722	82	13	1045	2062
45	245	699	59	8	1011	204	822	84	23	1133	2144
46	237	740	66	6	1049	164	827	76	17	1084	2133
47	184	755	58	2	999	185	752	70	23	1030	2029
48	197	709	51	6	963	163	700	83	28	974	1937
49	187	739	58	6	990	144	787	79	31	1041	2031
50	141	665	64	11	881	125	788	83	32	1028	1909

POPOLAZIONE E FLUSSI DEMOGRAFICI

Tav. 3.6 – (seguito) Popolazione residente nel Comune di Ferrara al 31/12/2006 per sesso, eta' e stato civile

Età	Maschi					Femmine					TOTALE
	Celibe/ Nubile	Coniugato/a	Divorziato/a	Vedovo/a	TOT	Celibe/ Nubile	Coniugato/a	Divorziato/a	Vedovo/a	TOT	
51	139	684	59	5	887	115	722	82	24	943	1830
52	110	667	56	7	840	110	725	82	37	954	1794
53	111	735	42	12	900	102	709	81	47	939	1839
54	102	704	49	10	865	87	783	67	59	996	1861
55	102	680	51	21	854	76	728	64	48	916	1770
56	86	733	53	16	888	84	805	62	67	1018	1906
57	69	748	45	18	880	74	798	78	86	1036	1916
58	74	837	49	22	982	64	844	71	116	1095	2077
59	91	904	47	26	1068	79	927	57	105	1168	2236
60	83	869	56	30	1038	70	948	53	129	1200	2238
61	43	602	26	31	702	46	554	34	87	721	1423
62	62	701	18	29	810	54	698	44	147	943	1753
63	55	693	26	26	800	78	669	33	146	926	1726
64	50	676	27	30	783	71	660	34	146	911	1694
65	67	710	33	33	843	59	682	43	170	954	1797
66	51	728	15	43	837	82	738	45	207	1072	1909
67	49	781	24	52	906	67	656	35	229	987	1893
68	44	719	11	64	838	70	696	42	272	1080	1918
69	39	662	17	68	786	61	642	21	262	986	1772
70	60	619	15	49	743	55	578	33	265	931	1674
71	43	646	21	77	787	77	570	26	316	989	1776
72	38	637	13	63	751	61	553	23	372	1009	1760
73	20	582	4	69	675	68	468	27	416	979	1654
74	32	558	10	58	658	62	425	20	399	906	1564
75	38	511	11	71	631	51	412	24	451	938	1569
76	35	535	6	92	668	60	376	12	454	902	1570
77	30	420	3	84	537	57	328	15	455	855	1392
78	28	425	5	82	540	70	276	11	478	835	1375
79	23	356	7	88	474	69	248	11	493	821	1295
80	18	353	2	96	469	60	232	12	477	781	1250
81	20	324	4	97	445	85	210	10	543	848	1293
82	29	283	2	92	406	58	172	16	511	757	1163
83	16	253	1	100	370	79	152	7	564	802	1172
84	9	206	2	108	325	57	126	8	501	692	1017
85	15	205	6	97	323	47	94	5	499	645	968
86	14	176	3	89	282	62	59	6	435	562	844
87	8	92	2	57	159	32	24	3	284	343	502
88	1	41	0	36	78	15	11	1	172	199	277
89	6	45	0	32	83	21	10	1	162	194	277
90	3	28	0	29	60	22	10	4	198	234	294
91	4	36	1	48	89	26	10	1	183	220	309
92	1	20	0	27	48	15	7	1	175	198	246
93	1	21	1	20	43	11	6	2	149	168	211
94	0	10	0	22	32	8	2	1	103	114	146
95	2	9	0	17	28	5	1	0	69	75	103
96	1	4	0	11	16	7	2	0	58	67	83
97	0	1	0	10	11	5	0	0	33	38	49
98	0	0	0	5	5	5	0	0	25	30	35
99	0	0	0	2	2	2	0	0	11	13	15
100	0	0	0	3	3	1	0	0	8	9	12
101	0	0	0	0	0	0	0	1	5	6	6
102	0	0	0	0	0	0	0	0	2	2	2
103	0	0	0	0	0	0	0	0	1	1	1
104	0	0	0	0	0	0	0	0	1	1	1
105	0	0	0	0	0	0	0	0	1	1	1
TOT.	25439	32951	1556	2329	62275	23069	33559	2419	11892	70939	133214

POPOLAZIONE E FLUSSI DEMOGRAFICI

Tav. 3.7 - Popolazione residente nelle Circoscrizioni amministrative per particolari classi di età e sesso al 31/12/2006

		Classi scolastiche				Minorenni	Popolazione in età attiva e non				TOTALE
		0-2	3-5	6-10	11-13	0-17	0-14	15-64	65-105		
Centro Cittadino	M	184	172	261	150	1007	828	5695	1815	8338	
	F	151	171	243	154	964	787	6265	3344	10396	
	T	335	343	504	304	1971	1615	11960	5159	18734	
Giardino-Arianuova-Doro	M	157	148	242	129	891	729	4894	1974	7597	
	F	136	128	197	130	802	642	5305	3405	9352	
	T	293	276	439	259	1693	1371	10199	5379	16949	
Via Bologna	M	271	224	423	243	1531	1255	7932	2886	12073	
	F	247	242	381	227	1392	1168	8537	4329	14034	
	T	518	466	804	470	2923	2423	16469	7215	26107	
Zona Est	M	280	305	496	283	1751	1460	7909	2357	11726	
	F	277	276	432	274	1619	1349	8461	3224	13034	
	T	557	581	928	557	3370	2809	16370	5581	24760	
Zona Nord	M	148	142	246	128	842	711	4233	1541	6485	
	F	120	122	208	123	735	614	4315	2394	7323	
	T	268	264	454	251	1577	1325	8548	3935	13808	
Zona Nord-Ovest	M	123	121	167	109	650	548	3761	1147	5456	
	F	108	94	190	86	600	507	3555	1517	5579	
	T	231	215	357	195	1250	1055	7316	2664	11035	
Zona Nord-Est	M	106	91	158	107	590	499	2958	940	4397	
	F	81	73	142	82	495	402	2954	1254	4610	
	T	187	164	300	189	1085	901	5912	2194	9007	
Zona Sud	M	161	151	229	123	832	702	4166	1289	6157	
	F	150	157	217	100	791	662	4139	1776	6577	
	T	311	308	446	223	1623	1364	8305	3065	12734	
Senza fissa dimora	M	6	2	1	1	11	10	34	2	46	
	F	8	5	4	1	18	18	15	1	34	
	T	14	7	5	2	29	28	49	3	80	
TOTALE	M	1436	1356	2223	1273	8105	6742	41582	13951	62275	
	F	1278	1268	2014	1177	7416	6149	43546	21244	70939	
	T	2714	2624	4237	2450	15521	12891	85128	35195	133214	

POPOLAZIONE E FLUSSI DEMOGRAFICI

Tav. 3.8 - Indici sulla struttura per età. Anni 1997 - 2006

	1997	1998	1999	2000	2001
Indice di vecchiaia	286,0	286,1	287,2	286,6	282,1
Indice di dipendenza	48,2	49,2	50,2	51,3	52,3
Indice di struttura della popolazione attiva	113,5	114,9	116,9	119,6	122,2
Indice di ricambio della popolazione attiva	212,0	228,1	241,8	247,3	247,4
Età media	46,3	46,5	47,3	47,4	47,6

	2002	2003	2004	2005	2006
Indice di vecchiaia	281,6	280,8	278,2	275,0	273,0
Indice di dipendenza	53,3	54,3	55,2	56,0	56,5
Indice di struttura della popolazione attiva	124,8	127,9	132,2	134,6	137,8
Indice di ricambio della popolazione attiva	243,7	239,3	228,2	209,8	207,8
Età media	47,8	47,9	48,0	48,1	47,6

Tav. 3.9 - Indici sulla struttura per età nelle Circostrizioni amministrative al 31/12/2006

	Centro Cittadino	Giardino- Arianuova- Doro	Via Bologna	Zona Est	Zona Nord	Zona Nord- Ovest	Zona Nord- Est	Zona Sud	TOTALE COMUNE
Indice di vecchiaia	319,4	392,3	297,8	198,7	297,0	252,5	243,5	224,7	273,0
Indice di dipendenza	56,6	66,2	58,5	51,3	61,5	50,8	52,4	53,3	56,5
Indice di dipendenza giovanile	13,5	13,4	14,7	17,2	15,5	14,4	15,2	16,4	15,1
Indice di dipendenza senile	43,1	52,7	43,8	34,1	46,0	36,4	37,1	36,9	41,3
Indice di struttura della popolazione attiva	124,5	139,3	139,6	146,6	142,1	132,8	146,1	130,6	137,8
Indice di ricambio della popolazione attiva	193,3	207,9	223,0	184,3	214,9	245,0	222,4	205,7	207,8
Età media	48,2	50,1	48,2	45,7	48,4	46,7	46,9	46,3	47,6

POPOLAZIONE E FLUSSI DEMOGRAFICI

Tav. 3.10 - Movimento naturale e migratorio nelle popolazione residente nel comune di Ferrara - Anni 1998-2006

	ANNO 1998			ANNO 1999			ANNO 2000		
	M	F	MF	M	F	MF	M	F	MF
1. Popolazione residente a inizio anno	62.233	71.037	133.270	61.956	70.725	132.681	61.725	70.402	132.127
2. Nati vivi									
2.1 Nel Comune	386	333	719	336	296	632	338	344	682
2.2 In altro Comune (atti trascritti)	43	44	87	45	50	95	71	56	127
2.3 All'estero da iscritti in anagrafe (atti trascritti)	3	1	4	-	1	1	4	2	6
2.4 Totale nati vivi	432	378	810	381	347	728	413	402	815
3. Morti									
3.1 Nel Comune	811	869	1.680	794	865	1.659	803	896	1.699
3.2 In altro Comune (atti trascritti)	71	63	134	64	80	144	41	68	109
3.3 All'estero ed iscritti in anagrafe (atti trascritti)	1	-	1	2	-	2	3	1	4
3.4 Totale morti	883	932	1.815	860	945	1.805	847	965	1.812
4. Differenza tra nati e morti (+-)	-451	-554	-1.005	-479	-598	-1.077	-434	-563	-997
5. Iscritti									
5.1 Provenienti da altri comuni	1.023	983	2.006	1.002	1.030	2.032	1.100	1.039	2.139
5.2 Provenienti dall'estero	109	127	236	136	166	302	151	150	301
5.3 Altri (b)	29	16	45	34	10	44	51	9	60
5.4 Totale iscritti	1.161	1.126	2.287	1.172	1.206	2.378	1.302	1.198	2.500
6. Cancellati									
6.1 Per altri comuni	829	824	1.653	821	875	1.696	880	843	1.723
6.2 Per l'estero	44	24	68	46	36	82	44	52	96
6.3 Altri (b)	114	36	150	57	20	77	77	21	98
6.4 Totale cancellati	987	884	1.871	924	931	1.855	1.001	916	1.917
7. Differenza tra iscritti e cancellati (+-)	174	242	416	248	275	523	301	282	583
8. Incremento o decremento (punto 4 +- punto 7)	-277	-312	-589	-231	-323	-554	-133	-281	-414
9. Unità da aggiungere o da sottrarre a seguito di variazioni territoriali	-	-	-	-	-	-	-	-	-
10. Popolazione residente a fine anno (punto 1 + punti 8 e 9)	61.956	70.725	132.681	61.725	70.402	132.127	61.592	70.121	131.713

a) La popolazione al 31/12/2001 è stata soggetta a revisione a seguito delle risultanze definitive del Censimento della Popolazione svoltosi nell'Ottobre 2001.

b) Altri iscritti ed altri cancellati: iscrizioni per ripristino di atti anagrafici e cancellazioni d'ufficio per irreperibilità.

c) Nel dicembre 2004 è stata pareggiato il calcolo con l'anagrafe, aggiungendo 193M e 112F tra gli "Altri iscritti".

POPOLAZIONE E FLUSSI DEMOGRAFICI

Tav. 3.10 – (seguito) Movimento naturale e migratorio nelle popolazione residente nel comune di Ferrara - Anni 1998-2006

	ANNO 2001(a)			ANNO 2002			ANNO 2003		
	M	F	MF	M	F	MF	M	F	MF
1. Popolazione residente a inizio anno	61.592	70.121	131.713	61.291	69.741	131.032	60.987	69.182	130.169
2. Nati vivi									
2.1 Nel Comune	362	346	708	356	309	665	379	322	701
2.2 In altro Comune (atti trascritti)	72	58	130	74	86	160	62	88	150
2.3 All'estero da iscritti in anagrafe (atti trascritti)	-	4	4	-	3	3	3	4	7
2.4 Totale nati vivi	434	408	842	430	398	828	444	414	858
3. Morti									
3.1 Nel Comune	743	863	1.606	798	869	1.667	784	836	1.620
3.2 In altro Comune (atti trascritti)	73	69	142	61	41	102	44	57	101
3.3 All'estero ed iscritti in anagrafe (atti trascritti)	-	1	1	1	-	1	1	1	2
3.4 Totale morti	816	933	1.749	860	910	1.770	829	894	1.723
4. Differenza tra nati e morti (+-)	-382	-525	-907	-430	-512	-942	-385	-480	-865
5. Iscritti									
5.1 Provenienti da altri comuni	1.282	1.202	2.484	1.170	1.079	2.249	1.038	1.051	2.089
5.2 Provenienti dall'estero	212	209	421	216	225	441	346	516	862
5.3 Altri (b)	39	11	50	379	312	691	763	652	1.415
5.4 Totale iscritti	1.533	1.422	2.955	1.765	1.616	3.381	2.147	2.219	4.366
6. Cancellati									
6.1 Per altri comuni	933	896	1.829	875	909	1.784	821	795	1.616
6.2 Per l'estero	30	32	62	34	40	74	32	29	61
6.3 Altri (b)	68	24	92	730	714	1.444	601	257	858
6.4 Totale cancellati	1.031	952	1.983	1.639	1.663	3.302	1.454	1.081	2.535
7. Differenza tra iscritti e cancellati (+-)	502	470	972	126	-47	79	693	1.138	1.831
8. Incremento o decremento (punto 4 +- punto 7)	120	-55	65	-304	-559	-863	308	658	966
9. Unità da aggiungere o da sottrarre a seguito di variazioni territoriali	-	-	-	-	-	-	-	-	-
10. Popolazione residente a fine anno (punto 1 + punti 8 e 9)	61.291	69.741	131.032	60.987	69.182	130.169	61.295	69.840	131.135

a) La popolazione al 31/12/2001 è stata soggetta a revisione a seguito delle risultanze definitive del Censimento della Popolazione svoltosi nell'Ottobre 2001.

b) Altri iscritti ed altri cancellati: iscrizioni per ripristino di atti anagrafici e cancellazioni d'ufficio per irreperibilità.

c) Nel dicembre 2004 è stata pareggiato il calcolo con l'anagrafe, aggiungendo 193M e 112F tra gli "Altri iscritti".

POPOLAZIONE E FLUSSI DEMOGRAFICI

Tav. 3.10 – (seguito) Movimento naturale e migratorio nelle popolazione residente nel comune di Ferrara - Anni 1998-2006

	ANNO 2004			ANNO 2005			ANNO 2006		
	M	F	MF	M	F	MF	M	F	MF
1. Popolazione residente a inizio anno	61.295	69.840	131.135	61.594	70.313	131.907	61.908	70.563	132.471
2. Nati vivi									
2.1 Nel Comune	366	348	714	370	343	713	410	387	797
2.2 In altro Comune (atti trascritti)	103	72	175	89	75	164	98	62	160
2.3 All'estero da iscritti in anagrafe (atti trascritti)	2	2	4	3	7	10	2	3	5
2.4 Totale nati vivi	471	422	893	462	425	887	510	452	962
3. Morti									
3.1 Nel Comune	786	896	1.682	750	916	1.666	728	870	1.598
3.2 In altro Comune (atti trascritti)	40	49	89	49	61	110	54	47	101
3.3 All'estero ed iscritti in anagrafe (atti trascritti)	1	1	2	2	-	2	3	1	4
3.4 Totale morti	827	946	1.773	801	977	1.778	785	918	1.703
4. Differenza tra nati e morti (+ -)	-356	-524	-880	-339	-552	-891	-275	-466	-741
5. Iscritti									
5.1 Provenienti da altri comuni	1.152	1.180	2.332	1.411	1.425	2.836	1.471	1.548	3.019
5.2 Provenienti dall'estero	442	771	1.213	359	448	807	364	437	801
5.3 Altri (b)	327	184	511	100	54	154	100	42	142
5.4 Totale iscritti	1.921	2.135	4.056	1.870	1.927	3.797	1.935	2.027	3.962
6. Cancellati									
6.1 Per altri comuni	1.087	1.016	2.103	1.060	1.026	2.086	1.106	1.057	2.163
6.2 Per l'estero	36	40	76	57	43	100	58	63	121
6.3 Altri (b)	143	82	225	100	56	156	129	65	194
6.4 Totale cancellati	1.266	1.138	2.404	1.217	1.125	2.342	1.293	1.185	2.478
7. Differenza tra iscritti e cancellati (+ -)	655	997	1.652	653	802	1.455	642	842	1.484
8. Incremento o decremento (punto 4 +- punto 7)	299	473	772	314	250	564	367	376	743
9. Unità da aggiungere o da sottrarre a seguito di variazioni territoriali	-	-	-	-	-	-	-	-	-
10. Popolazione residente a fine anno (punto 1 + punti 8 e 9)	61.594	70.313	131.907	61.908	70.563	132.471	62.275	70.939	133.214

a) La popolazione al 31/12/2001 è stata soggetta a revisione a seguito delle risultanze definitive del Censimento della Popolazione svoltosi nell'Ottobre 2001.

b) Altri iscritti ed altri cancellati: iscrizioni per ripristino di atti anagrafici e cancellazioni d'ufficio per irreperibilità.

c) Nel dicembre 2004 è stata pareggiato il calcolo con l'anagrafe, aggiungendo 193M e 112F tra gli "Altri iscritti".

POPOLAZIONE E FLUSSI DEMOGRAFICI

Tav. 3.11 - Tasso di fecondità totale (n. medio di figli per donna) e quozienti specifici di fecondità per età (per 1000). Anni 1996, 2001 e 2006

	ANNI		
	1996	2001	2006
Quoziente di fecondità	23,9	29,0	32,6
Quozienti specifici di fecondità per età:			
15-19	1,9	5,7	5,4
20-24	10,0	17,2	26,4
25-29	39,5	38,1	51,2
30-34	56,6	67,5	69,3
35-39	33,3	43,8	53,1
40-44	7,6	8,9	11,8
45-49	0,0	0,0	0,2
Tasso di Fecondità			
Totale TFT	0,74	0,89	1,08

Tav. 3.12 - Nati residenti nel Comune di Ferrara per mese di nascita, tipo di parto e sesso - Anno 2006

MESE	TIPO DI PARTO						TOTALE		
	Semplice			Plurimo			Maschi	Femmine	Totale
	Maschi	Femmine	Totale	Maschi	Femmine	Totale			
Gennaio	40	31	71	0	0	0	40	31	71
Febbraio	39	29	68	2	2	4	41	31	72
Marzo	42	30	72	0	2	2	42	32	74
Aprile	30	29	59	0	2	2	30	31	61
Maggio	55	40	95	0	0	0	55	40	95
Giugno	39	33	72	0	0	0	39	33	72
Luglio	42	39	81	0	0	0	42	39	81
Agosto	46	34	80	0	0	0	46	34	80
Settembre	39	36	75	3	2	5	42	38	80
Ottobre	40	56	96	0	0	0	40	56	96
Novembre	41	25	66	0	2	2	41	27	68
Dicembre	47	33	80	1	5	6	48	38	86
TOTALE	500	415	915	6	15	21	506	430	936

Tav. 3.13 - Nati residenti nel comune di Ferrara per età dei genitori - Anno 2006

ETA' MADRE	ETA' PADRE							padre non conosciuto	Totale
	20-24	25-29	30-34	35-39	40-44	45-49	>=50		
15-19	3	5	0	1	0	0	0	2	11
20-24	17	16	21	5	1	0	1	0	61
25-29	4	46	79	32	7	0	0	4	172
30-34	2	20	150	110	48	7	1	2	340
35-39	1	2	32	137	80	18	11	5	286
40-44	0	1	2	18	27	14	3	0	65
45-49	0	0	0	1	0	0	0	0	1
TOTALE	27	90	284	304	163	39	16	13	936

Età media madre = 32 anni e 11 mesi

Età media padre = 36 anni e 2 mesi

Differenza di età media = padre maggiore della madre di 3 anni e 2 mesi

POPOLAZIONE E FLUSSI DEMOGRAFICI

Tav. 3.14 - Nati residenti nel comune di Ferrara per circoscrizione di residenza ed età della madre - Anno 2006

CIRCOSCRIZIONE	ETA' MADRE							Totale
	15-19	20-24	25-29	30-34	35-39	40-44	45-49	
Centro Cittadino	3	3	20	47	35	7	1	116
Giardino Arianuova	3	12	13	39	36	8	0	111
Via Bologna	2	17	31	62	43	8	0	163
Zona Est	1	8	24	66	73	18	0	190
Zona Nord	0	9	24	26	30	6	0	95
Zona Nord Ovest	0	6	17	37	22	6	0	88
Zona Nord Est	1	1	14	20	13	6	0	55
Zona Sud	1	5	29	43	34	6	0	118
TOTALE	11	61	172	340	286	65	1	936

Tav. 3.15 - Quozienti di fecondità specifici per età e totale e TFT per circoscrizione di residenza - Anno 2006

CIRCOSCRIZIONE	ETA' MADRE							Quoziente di fecondità	Tasso di fecondità totale TFT
	15-19	20-24	25-29	30-34	35-39	40-44	45-49		
Centro Cittadino	10,0	8,5	35,4	62,1	48,2	9,1	1,3	27,2	0,87
Giardino Arianuova Doro	10,9	38,5	30,3	74,4	63,5	12,9	0,0	32,4	1,12
Via Bologna	5,2	38,9	51,2	64,0	41,8	7,3	0,0	29,7	1,00
Zona Est	2,2	19,1	42,8	72,8	65,8	16,7	0,0	34,1	1,11
Zona Nord	0,0	35,9	72,5	57,8	56,5	11,0	0,0	33,6	1,20
Zona Nord Ovest	0,0	31,3	61,8	90,5	46,0	12,8	0,0	36,8	1,21
Zona Nord Est	7,5	6,9	67,3	60,1	34,9	13,8	0,0	27,9	0,94
Zona Sud	4,9	22,5	94,8	84,8	60,7	11,1	0,0	42,0	1,41
TOTALE	5,3	26,1	52,4	70,0	53,2	11,7	0,2	32,6	1,09

Tav. 3.16 - Nati residenti nel comune di Ferrara per età della madre e filiazione - Anno 2006

ETA' MADRE	FILIAZIONE			Totale
	Legittima	Naturale: riconosciuto dalla madre	Naturale: riconosciuto dalla madre e dal padre	
15-19	2	2	7	11
20-24	26	0	35	61
25-29	107	4	61	172
30-34	227	2	111	340
35-39	202	5	79	286
40-44	45	0	20	65
45-49	1	0	0	1
TOTALE	610	13	313	936

Tav. 3.17 - Nati residenti nel comune di Ferrara per cittadinanza dei genitori - Anno 2006

PADRE	MADRE		TOTALE
	Italiana	Straniera	
Italiana	776	32	808
Straniera	16	99	115
Padre non conosciuto	11	2	13
TOTALE	803	133	936

POPOLAZIONE E FLUSSI DEMOGRAFICI

Tav. 3.18 - Nati residenti nel comune di Ferrara: nomi più frequenti - Anno 2006

Maschi	N.	Femmine	N.
FRANCESCO	26	EMMA	21
MATTEO	23	GIULIA	20
TOMMASO	21	SOFIA	20
LUCA	20	ALICE	16
LORENZO	19	ANNA	14
FEDERICO	18	BEATRICE	12
ALESSANDRO	17	MARTINA	12
ANDREA	17	ARIANNA	10
EDOARDO	16	AURORA	10
FILIPPO	14	CHIARA	9
NICOLA	13	ELENA	9
DAVIDE	12	FRANCESCA	9
PIETRO	12	SARA	9
DIEGO	11	VITTORIA	9
LEONARDO	10	GIADA	8
GIOVANNI	9	MATILDE	7
MARCO	9	ALESSIA	6
MATTIA	9	CARLOTTA	6
RICCARDO	9	ASIA	5
GIACOMO	7	MARGHERITA	5

Tav. 3.19 - Morti oltre il 1° anno di vita nella popolazione residente del Comune di Ferrara per mese e genere - Anno 2006

Mese di decesso	Maschi	Femmine	Totale
Gennaio	75	83	158
Febbraio	71	69	140
Marzo	65	73	138
Aprile	64	80	144
Maggio	48	77	125
Giugno	68	77	145
Luglio	66	84	150
Agosto	63	76	139
Settembre	59	71	130
Ottobre	77	74	151
Novembre	68	74	142
Dicembre	63	78	141
TOTALE	787	916	1.703

Tav. 3.20 - Morti oltre il 1° anno di vita per genere e circoscrizione di residenza - Anno 2006

Circoscrizione	Maschi	Femmine	Totale
Centro Cittadino	101	191	292
Giardino Arianuova Doro	117	108	225
Via Bologna	154	173	327
Zona Est	119	159	278
Zona Nord	97	96	193
Zona Nord Ovest	57	66	123
Zona Nord Est	41	42	83
Zona Sud	100	77	177
non indicata	1	4	5
TOTALE	787	916	1.703

POPOLAZIONE E FLUSSI DEMOGRAFICI

Tav. 3.21 - Morti oltre il 1° anno di vita per causa e circoscrizione di residenza - Anno 2006

COD. ISTAT E DESCRIZIONE CAUSA DI MORTE	Circoscrizioni									TOTALE
	Centro Cittadino	Giardino Arianuova Doro	Via Bologna	Zona Est	Zona Nord	Zona Nord Ovest	Zona Nord Est	Zona Sud	non indicata	
001-139 - Malattie infettive e parassitarie	4	2	4	2	3	1	0	2	0	18
140-239 - Tumori	92	82	119	89	52	43	24	59	1	561
240-279 - Malattie ghiandole endocrine	4	10	15	14	4	4	3	10	0	64
280-289 - Malattie del sangue e organi ematop.	1	1	3	2	0	0	0	1	0	8
290-319 - Disturbi psichici	9	4	3	5	4	0	5	6	0	36
320-389 - Malattie sistema nervoso	12	2	11	10	6	1	1	1	0	44
390-459 - Malattie sistema circolatorio	111	81	111	102	74	52	33	65	2	631
460-519 - Malattie app. respiratorio	23	18	27	13	9	5	4	9	0	108
520-579 - Malattie app. digerente	13	10	14	17	12	5	2	6	0	79
580-629 - Malattie app. genitourinario	6	2	2	6	8	3	4	2	0	33
680-709 - Malattie pelle e tess. sottocutaneo	0	0	1	1	0	0	0	0	0	2
710-739 - Malattie sist. osteomusc. e tess. conn.	1	0	1	1	1	2	0	0	0	6
740-759 - Malformazioni congenite	0	0	0	0	1	0	0	0	0	1
780-799 - Stati morbosi maldefiniti	3	1	0	4	2	0	3	1	0	14
E800-E999 - Traumatismi e avvelenamenti	13	12	16	9	16	7	4	15	2	94
Non indicata	0	0	0	3	1	0	0	0	0	4
TOTALE	292	225	327	278	193	123	83	177	5	1.703

POPOLAZIONE E FLUSSI DEMOGRAFICI

Tav. 3.22 - Quozienti di mortalità specifici per causa e circoscrizione di residenza - Anno 2006

COD. ISTAT E DESCRIZIONE CAUSA DI MORTE	Circoscrizioni								TOTALE
	Centro Cittadino	Giardino Ariano nuova Doro	Via Bologna	Zona Est	Zona Nord	Zona Nord Ovest	Zona Nord Est	Zona Sud	
001-139 - Malattie infettive e parassitarie	0,2	0,1	0,2	0,1	0,2	0,1	0,0	0,2	0,1
140-239 - Tumori	4,9	4,8	4,6	3,6	3,8	3,9	2,7	4,7	4,2
240-279 - Malattie ghiandole endocrine	0,2	0,6	0,6	0,6	0,3	0,4	0,3	0,8	0,5
280-289 - Malattie del sangue e organi ematop.	0,1	0,1	0,1	0,1	0,0	0,0	0,0	0,1	0,1
290-319 - Disturbi psichici	0,5	0,2	0,1	0,2	0,3	0,0	0,6	0,5	0,3
320-389 - Malattie sistema nervoso	0,6	0,1	0,4	0,4	0,4	0,1	0,1	0,1	0,3
390-459 - Malattie sistema circolatorio	5,9	4,8	4,3	4,1	5,4	4,8	3,7	5,1	4,7
460-519 - Malattie app. respiratorio	1,2	1,1	1,0	0,5	0,7	0,5	0,4	0,7	0,8
520-579 - Malattie app. digerente	0,7	0,6	0,5	0,7	0,9	0,5	0,2	0,5	0,6
580-629 - Malattie app. genitourinario	0,3	0,1	0,1	0,2	0,6	0,3	0,4	0,2	0,2
680-709 - Malattie pelle e tess. sottocutaneo	0,0	0,0	0,0	0,0	0,0	0,0	0,0	0,0	0,0
710-739 - Malattie sist. osteomusc. e tess. conn.	0,1	0,0	0,0	0,0	0,1	0,2	0,0	0,0	0,0
740-759 - Malformazioni congenite	0,0	0,0	0,0	0,0	0,1	0,0	0,0	0,0	0,0
780-799 - Stati morbosi maldefiniti	0,2	0,1	0,0	0,2	0,1	0,0	0,3	0,1	0,1
E800-E999 - Traumatismi e avvelenamenti	0,7	0,7	0,6	0,4	1,2	0,6	0,4	1,2	0,7
TOTALE	15,5	13,2	12,6	11,3	14,0	11,2	9,3	14,0	12,8

POPOLAZIONE E FLUSSI DEMOGRAFICI

Tav. 3.23 - Morti oltre il 1° anno di vita nella popolazione residente del Comune di Ferrara per classi di età, genere e cause di morte - Anno 2006

MASCHI

COD. ISTAT E DESCRIZIONE CAUSA DI MORTE	Classi di età															TOT	
	1-4	5-9	10-14	15-19	20-24	25-29	30-34	35-39	40-44	45-49	50-54	55-59	60-64	65-69	70-74		75 e oltre
001-139 - Malattie infettive e parassitarie	-	-	-	-	-	-	-	-	-	-	-	1	-	1	-	4	6
140-239 - Tumori	-	1	-	-	-	1	-	1	-	3	8	16	16	32	43	169	290
240-279 - Malattie ghiandole endocrine	-	-	-	-	-	-	1	-	-	-	2	1	3	2	5	15	29
280-289 - Malattie del sangue e organi ematop.	-	-	-	-	-	-	-	-	-	-	-	-	-	1	-	1	2
290-319 - Disturbi psichici	-	-	-	-	-	-	-	-	-	-	-	-	2	-	2	3	7
320-389 - Malattie sistema nervoso	-	-	-	-	-	-	-	-	-	-	-	-	-	2	1	12	15
390-459 - Malattie sistema circolatorio	-	-	-	-	-	-	-	-	1	3	2	6	6	13	23	212	266
460-519 - Malattie app. respiratorio	-	-	-	-	-	-	-	-	-	1	-	1	1	2	4	54	63
520-579 - Malattie app. digerente	-	-	-	-	-	-	-	1	1	2	2	1	3	2	7	17	36
580-629 - Malattie app. genitourinario	-	-	-	-	1	-	-	-	-	-	-	-	-	1	1	7	10
680-709 - Malattie pelle e tess.sottocutaneo	-	-	-	-	-	-	-	-	-	-	-	-	-	-	-	-	-
710-739 - Malattie sist.osteomusc.e tess.conn.	-	-	-	-	-	-	-	-	-	-	-	-	1	-	-	1	2
740-759 - Malformazioni congenite	-	-	-	-	-	-	-	-	-	1	-	-	-	-	-	-	1
780-799 - Stati morbosi maldefiniti	-	1	-	-	-	-	-	2	-	-	1	-	-	-	-	1	5
E800-E999 - Traumatismi e avvelenamenti	-	-	-	-	-	3	4	4	1	4	-	4	1	4	3	26	54
Non indicata	-	-	-	-	-	-	-	-	-	-	-	-	1	-	-	-	1
TOTALE	-	2	-	-	1	4	5	8	3	14	15	30	34	60	89	522	787

POPOLAZIONE E FLUSSI DEMOGRAFICI

Tav. 3.23 - (seguito) Morti oltre il 1° anno di vita nella popolazione residente del Comune di Ferrara per classi di età, genere e cause di morte - Anno 2006

FEMMINE

COD. ISTAT E DESCRIZIONE CAUSA DI MORTE	Classi di età															75 e oltre	TOT
	1-4	5-9	10-14	15-19	20-24	25-29	30-34	35-39	40-44	45-49	50-54	55-59	60-64	65-69	70-74		
001-139 - Malattie infettive e parassitarie	-	-	-	-	-	-	-	-	-	-	-	-	-	-	1	11	12
140-239 - Tumori	-	-	-	-	-	-	2	1	3	6	9	6	17	21	38	168	271
240-279 - Malattie ghiandole endocrine	-	-	-	-	-	-	-	-	1	-	-	-	-	1	1	32	35
280-289 - Malattie del sangue e organi ematop.	-	-	-	-	-	-	-	-	-	-	-	-	-	-	-	6	6
290-319 - Disturbi psichici	-	-	-	-	-	-	-	-	-	-	-	-	-	1	3	25	29
320-389 - Malattie sistema nervoso	-	-	-	-	-	-	-	-	-	-	-	-	-	-	4	25	29
390-459 - Malattie sistema circolatorio	-	-	-	-	-	-	-	-	-	2	-	4	3	9	27	320	365
460-519 - Malattie app. respiratorio	-	-	-	-	-	-	-	-	-	-	-	-	1	1	3	40	45
520-579 - Malattie app. digerente	-	-	-	-	-	-	1	-	-	-	-	1	1	3	1	36	43
580-629 - Malattie app. genitourinario	-	-	-	-	-	-	-	-	-	-	-	1	-	1	-	21	23
680-709 - Malattie pelle e tess.sottocutaneo	-	-	-	-	-	-	-	-	-	-	-	-	-	-	-	2	2
710-739 - Malattie sist.osteomusc.e tess.conn.	-	-	-	-	-	-	-	-	-	-	1	1	-	-	1	1	4
740-759 - Malformazioni congenite	-	-	-	-	-	-	-	-	-	-	-	-	-	-	-	-	-
780-799 - Stati morbosi maldefiniti	-	-	-	-	-	-	-	-	-	-	1	-	-	1	2	5	9
E800-E999 - Traumatismi e avvelenamenti	-	-	-	-	1	-	-	-	-	2	-	1	-	-	2	34	40
Non indicata	-	-	-	-	-	-	-	-	-	-	-	-	-	1	1	1	3
TOTALE	-	-	-	-	1	-	3	1	4	10	11	14	22	39	84	727	916

POPOLAZIONE E FLUSSI DEMOGRAFICI

Tav. 3.23 - (seguito) Morti oltre il 1° anno di vita nella popolazione residente del Comune di Ferrara per classi di età, genere e cause di morte - Anno 2006

MASCHI E FEMMINE

COD. ISTAT E DESCRIZIONE CAUSA DI MORTE	Classi di età															TOT	
	1-4	5-9	10-14	15-19	20-24	25-29	30-34	35-39	40-44	45-49	50-54	55-59	60-64	65-69	70-74		75 e oltre
001-139 - Malattie infettive e parassitarie	-	-	-	-	-	-	-	-	-	-	-	1	-	1	1	15	18
140-239 - Tumori	-	1	-	-	-	1	2	2	3	9	17	22	33	53	81	337	561
240-279 - Malattie ghiandole endocrine	-	-	-	-	-	-	1	-	1	-	2	1	3	3	6	47	64
280-289 - Malattie del sangue e organi ematop.	-	-	-	-	-	-	-	-	-	-	-	-	-	1	-	7	8
290-319 - Disturbi psichici	-	-	-	-	-	-	-	-	-	-	-	-	2	1	5	28	36
320-389 - Malattie sistema nervoso	-	-	-	-	-	-	-	-	-	-	-	-	-	2	5	37	44
390-459 - Malattie sistema circolatorio	-	-	-	-	-	-	-	-	1	5	2	10	9	22	50	532	631
460-519 - Malattie app. respiratorio	-	-	-	-	-	-	-	-	-	1	-	1	2	3	7	94	108
520-579 - Malattie app. digerente	-	-	-	-	-	-	1	1	1	2	2	2	4	5	8	53	79
580-629 - Malattie app. genitourinario	-	-	-	-	1	-	-	-	-	-	-	1	-	2	1	28	33
680-709 - Malattie pelle e tess. sottocutaneo	-	-	-	-	-	-	-	-	-	-	-	-	-	-	-	2	2
710-739 - Malattie sist. osteomusc. e tess. conn.	-	-	-	-	-	-	-	-	-	-	1	1	1	-	1	2	6
740-759 - Malformazioni congenite	-	-	-	-	-	-	-	-	-	1	-	-	-	-	-	-	1
780-799 - Stati morbosi maldefiniti	-	1	-	-	-	-	-	2	-	-	2	-	-	1	2	6	14
E800-E999 - Traumatismi e avvelenamenti	-	-	-	-	1	3	4	4	1	6	-	5	1	4	5	60	94
Non indicata	-	-	-	-	-	-	-	-	-	-	-	-	1	1	1	1	4
TOTALE	-	2	-	-	2	4	8	9	7	24	26	44	56	99	173	1.249	1.703

POPOLAZIONE E FLUSSI DEMOGRAFICI

Tav. 3.24 - Quozienti di mortalità specifici per causa, età e genere nella popolazione residente del Comune di Ferrara - Anno 2006

MASCHI

COD. ISTAT E DESCRIZIONE CAUSA DI MORTE	Classi di età															TOT	
	1-4	5-9	10-14	15-19	20-24	25-29	30-34	35-39	40-44	45-49	50-54	55-59	60-64	65-69	70-74		75 e oltre
001-139 - Malattie infettive e parassitarie	-	-	-	-	-	-	-	-	-	-	-	0,2	-	0,2	-	0,7	0,1
140-239 - Tumori	-	0,5	-	-	-	0,3	-	0,2	-	0,6	1,8	3,4	4,0	7,6	11,9	27,9	4,7
240-279 - Malattie ghiandole endocrine	-	-	-	-	-	-	0,2	-	-	-	0,5	0,2	0,7	0,5	1,4	2,5	0,5
280-289 - Malattie del sangue e organi ematop.	-	-	-	-	-	-	-	-	-	-	-	-	-	0,2	-	0,2	0,0
290-319 - Disturbi psichici	-	-	-	-	-	-	-	-	-	-	-	-	0,5	-	0,6	0,5	0,1
320-389 - Malattie sistema nervoso	-	-	-	-	-	-	-	-	-	-	-	-	-	0,5	0,3	2,0	0,2
390-459 - Malattie sistema circolatorio	-	-	-	-	-	-	-	-	0,2	0,6	0,5	1,3	1,5	3,1	6,4	35,0	4,3
460-519 - Malattie app. respiratorio	-	-	-	-	-	-	-	-	-	0,2	-	0,2	0,2	0,5	1,1	8,9	1,0
520-579 - Malattie app. digerente	-	-	-	-	-	-	-	0,2	0,2	0,4	0,5	0,2	0,7	0,5	1,9	2,8	0,6
580-629 - Malattie app. genitourinario	-	-	-	-	0,4	-	-	-	-	-	-	-	-	0,2	0,3	1,2	0,2
680-709 - Malattie pelle e tess. sottocutaneo	-	-	-	-	-	-	-	-	-	-	-	-	-	-	-	-	0,0
710-739 - Malattie sist. osteomusc. e tess. conn.	-	-	-	-	-	-	-	-	-	-	-	-	0,2	-	-	0,2	0,0
740-759 - Malformazioni congenite	-	-	-	-	-	-	-	-	-	0,2	-	-	-	-	-	-	0,0
780-799 - Stati morbosi maldefiniti	-	0,5	-	-	-	-	-	0,4	-	-	0,2	-	-	-	-	0,2	0,1
E800-E999 - Traumatismi e avvelenamenti	-	-	-	-	-	0,9	0,8	0,8	0,2	0,8	-	0,8	0,2	1,0	0,8	4,3	0,9
Non indicata	-	-	-	-	-	-	-	-	-	-	-	-	0,2	-	-	-	0,0
TOTALE	-	0,9	-	-	0,4	1,2	1,0	1,5	0,6	2,8	3,4	6,3	8,4	14,3	24,7	86,2	12,7

POPOLAZIONE E FLUSSI DEMOGRAFICI

Tav. 3.24 - (seguito) Quozienti di mortalità specifici per causa, età e genere nella popolazione residente del Comune di Ferrara - Anno 2006

COD. ISTAT E DESCRIZIONE CAUSA DI MORTE	Classi di età															TOT	
	1-4	5-9	10-14	15-19	20-24	25-29	30-34	35-39	40-44	45-49	50-54	55-59	60-64	65-69	70-74		75 e oltre
001-139 - Malattie infettive e parassitarie	-	-	-	-	-	-	-	-	-	-	-	-	-	-	0,2	1,0	0,2
140-239 - Tumori	-	-	-	-	-	-	0,4	0,2	0,5	1,2	1,9	1,1	3,7	4,1	7,8	14,9	3,8
240-279 - Malattie ghiandole endocrine	-	-	-	-	-	-	-	-	0,2	-	-	-	-	0,2	0,2	2,8	0,5
280-289 - Malattie del sangue e organi ematop.	-	-	-	-	-	-	-	-	-	-	-	-	-	-	-	0,5	0,1
290-319 - Disturbi psichici	-	-	-	-	-	-	-	-	-	-	-	-	-	0,2	0,6	2,2	0,4
320-389 - Malattie sistema nervoso	-	-	-	-	-	-	-	-	-	-	-	-	-	-	0,8	2,2	0,4
390-459 - Malattie sistema circolatorio	-	-	-	-	-	-	-	-	-	0,4	-	0,7	0,7	1,8	5,6	28,4	5,2
460-519 - Malattie app. respiratorio	-	-	-	-	-	-	-	-	-	-	-	-	0,2	0,2	0,6	3,6	0,6
520-579 - Malattie app. digerente	-	-	-	-	-	-	0,2	-	-	-	-	0,2	0,2	0,6	0,2	3,2	0,6
580-629 - Malattie app. genitourinario	-	-	-	-	-	-	-	-	-	-	-	0,2	-	0,2	-	1,9	0,3
680-709 - Malattie pelle e tess. sottocutaneo	-	-	-	-	-	-	-	-	-	-	-	-	-	-	-	0,2	0,0
710-739 - Malattie sist. osteomusc. e tess. conn.	-	-	-	-	-	-	-	-	-	-	0,2	0,2	-	-	0,2	0,1	0,1
740-759 - Malformazioni congenite	-	-	-	-	-	-	-	-	-	-	-	-	-	-	-	-	0,0
780-799 - Stati morbosi maldefiniti	-	-	-	-	-	-	-	-	-	-	0,2	-	-	0,2	0,4	0,4	0,1
E800-E999 - Traumatismi e avvelenamenti	-	-	-	-	0,4	-	-	-	-	0,4	-	0,2	-	-	0,4	3,0	0,6
Non indicata	-	-	-	-	-	-	-	-	-	-	-	-	-	0,2	0,2	0,1	0,0
TOTALE	-	-	-	-	0,4	-	0,6	0,2	0,7	1,9	2,3	2,6	4,8	7,7	17,3	64,6	12,9

POPOLAZIONE E FLUSSI DEMOGRAFICI

Tav. 3.24 - (seguito) Quozienti di mortalità specifici per causa, età e genere nella popolazione residente del Comune di Ferrara - Anno 2006

MASCHI E FEMMINE

COD. ISTAT E DESCRIZIONE CAUSA DI MORTE	Classi di età																TOT
	1-4	5-9	10-14	15-19	20-24	25-29	30-34	35-39	40-44	45-49	50-54	55-59	60-64	65-69	70-74	75 e oltre	
001-139 - Malattie infettive e parassitarie	-	-	-	-	-	-	-	-	-	-	-	0,1	-	0,1	0,1	0,9	0,1
140-239 - Tumori	-	0,2	-	-	-	0,1	0,2	0,2	0,3	0,9	1,9	2,2	3,8	5,7	9,6	19,5	4,2
240-279 - Malattie ghiandole endocrine	-	-	-	-	-	-	0,1	-	0,1	-	0,2	0,1	0,3	0,3	0,7	2,7	0,5
280-289 - Malattie del sangue e organi ematop.	-	-	-	-	-	-	-	-	-	-	-	-	-	0,1	-	0,4	0,1
290-319 - Disturbi psichici	-	-	-	-	-	-	-	-	-	-	-	-	0,2	0,1	0,6	1,6	0,3
320-389 - Malattie sistema nervoso	-	-	-	-	-	-	-	-	-	-	-	-	-	0,2	0,6	2,1	0,3
390-459 - Malattie sistema circolatorio	-	-	-	-	-	-	-	-	0,1	0,5	0,2	1,0	1,0	2,4	5,9	30,7	4,7
460-519 - Malattie app. respiratorio	-	-	-	-	-	-	-	-	-	0,1	-	0,1	0,2	0,3	0,8	5,4	0,8
520-579 - Malattie app. digerente	-	-	-	-	-	-	0,1	0,1	0,1	0,2	0,2	0,2	0,5	0,5	0,9	3,1	0,6
580-629 - Malattie app. genitourinario	-	-	-	-	0,2	-	-	-	-	-	-	0,1	-	0,2	0,1	1,6	0,2
680-709 - Malattie pelle e tess.sottocutaneo	-	-	-	-	-	-	-	-	-	-	-	-	-	-	-	0,1	0,0
710-739 - Malattie sist.osteomusc.e tess.conn.	-	-	-	-	-	-	-	-	-	-	0,1	0,1	0,1	-	0,1	0,1	0,0
740-759 - Malformazioni congenite	-	-	-	-	-	-	-	-	-	0,1	-	-	-	-	-	-	0,0
780-799 - Stati morbosi maldefiniti	-	0,2	-	-	-	-	-	0,2	-	-	0,2	-	-	0,1	0,2	0,3	0,1
E800-E999 - Traumatismi e avvelenamenti	-	-	-	-	0,2	0,4	0,4	0,4	0,1	0,6	-	0,5	0,1	0,4	0,6	3,5	0,7
Non indicata	-	-	-	-	-	-	-	-	-	-	-	-	0,1	0,1	0,1	0,1	0,0
TOTALE	-	0,5	-	-	0,4	0,6	0,8	0,8	0,6	2,4	2,8	4,3	6,5	10,7	20,4	72,2	12,8

POPOLAZIONE E FLUSSI DEMOGRAFICI

Tav. 3.25 - Morti oltre il 1° anno di vita nella popolazione residente del Comune di Ferrara per classi di età, genere e cause di morte - Anno 2006 - MASCHI

COD. ISTAT E DESCRIZIONE CAUSA DI MORTE	Classi di età															TOT	
	1-4	5-9	10-14	15-19	20-24	25-29	30-34	35-39	40-44	45-49	50-54	55-59	60-64	65-69	70-74		75 e oltre
001-139 - Malattie infettive e parassitarie	TOTALE															4	6
	070 - epatite virale															1	1
	altre mal. infettive e parass.															3	5
140-239 - Tumori	TOTALE															169	290
	150-159 - altri all'app. digerente e peritone															9	15
	151 stomaco															16	22
	153,159.0,159.9 - colon															26	33
	154 - retto g. rettosig. ano															3	8
	155-156 - fegato e vie biliari															8	16
	162 - trachea bronchi e polm.															40	83
	174 - mammella															1	1
	185 - prostata															18	23
	188 - vescica															7	8
	200-203 - altri dei tessuti linf. ed ematop.															7	14
	204-208 - leucemia															5	9
	210-239 - carcinomi benigni o di nat. non spec															4	6
	altri tumori maligni															26	52
240-279 - Malattie ghiandole endocrine	TOTALE															15	29
	250 - diabete mellito															9	18
	279.1 - Aids															2	2
	altre mal. ghiandole end. e dist. immunit.															6	9

POPOLAZIONE E FLUSSI DEMOGRAFICI

Tav. 3.25 – (seguito) Morti oltre il 1° anno di vita nella popolazione residente del Comune di Ferrara per classi di età, genere e cause di morte - Anno 2006 - MASCHI

COD. ISTAT E DESCRIZIONE CAUSA DI MORTE	Classi di età															TOT		
	1-4	5-9	10-14	15-19	20-24	25-29	30-34	35-39	40-44	45-49	50-54	55-59	60-64	65-69	70-74		75 e oltre	
280-289 - Malattie del sangue e organi ematop.	TOTALE	-	-	-	-	-	-	-	-	-	-	-	-	-	1	-	1	2
	280-285 - anemie	-	-	-	-	-	-	-	-	-	-	-	-	-	-	-	1	1
	altre malattie del sangue	-	-	-	-	-	-	-	-	-	-	-	-	-	1	-	-	1
290-319 - Disturbi psichici	TOTALE	-	-	-	-	-	-	-	-	-	-	-	-	2	-	2	3	7
320-389 - Malattie sistema nervoso	TOTALE	-	-	-	-	-	-	-	-	-	-	-	-	-	2	1	12	15
	332 - morbo di Parkinson	-	-	-	-	-	-	-	-	-	-	-	-	-	-	-	-	-
	altre malattie del sistema nervoso	-	-	-	-	-	-	-	-	-	-	-	-	-	2	-	9	11
390-459 - Malattie sistema circolatorio	TOTALE	-	-	-	-	-	-	-	-	1	3	2	6	6	13	23	212	266
	393-398 - cardiopatie reum.croniche	-	-	-	-	-	-	-	-	-	-	-	-	-	-	-	1	1
	401-405 - ipertensione	-	-	-	-	-	-	-	-	-	-	1	-	-	1	23	25	25
	410 - infarto miocardico acuto	-	-	-	-	-	-	-	-	-	1	1	3	3	3	35	46	46
	411-414 - altre mal.ischemiche del cuore	-	-	-	-	-	-	-	-	-	-	2	1	3	5	53	64	64
	430-438 - disturbi circ.dell'encefalo	-	-	-	-	-	-	-	-	2	1	1	-	2	6	51	63	63
	440 - arteriosclerosi	-	-	-	-	-	-	-	-	-	-	-	-	-	-	3	3	3
	altre mal.del sistema circolatorio	-	-	-	-	-	-	-	-	1	1	-	1	2	5	8	46	64
460-519 - Malattie app. respiratorio	TOTALE	-	-	-	-	-	-	-	-	-	1	-	1	1	2	4	54	63
	480-486 - polmonite	-	-	-	-	-	-	-	-	-	-	-	-	-	1	1	21	23
	487 - influenza	-	-	-	-	-	-	-	-	-	-	-	-	-	1	-	1	1
	490-493 - bronchite enfisema asma	-	-	-	-	-	-	-	-	1	-	-	-	-	2	24	27	27
	altre mal.dell'apparato resp.	-	-	-	-	-	-	-	-	-	-	1	1	1	-	9	12	12

POPOLAZIONE E FLUSSI DEMOGRAFICI

Tav. 3.25 – (seguito) Morti oltre il 1° anno di vita nella popolazione residente del Comune di Ferrara per classi di età, genere e cause di morte - Anno 2006 - MASCHI

COD. ISTAT E DESCRIZIONE CAUSA DI MORTE		Classi di età															TOT	
		1-4	5-9	10-14	15-19	20-24	25-29	30-34	35-39	40-44	45-49	50-54	55-59	60-64	65-69	70-74		75 e oltre
520-579 - Malattie app. digerente	TOTALE	-	-	-	-	-	-	-	1	1	2	2	1	3	2	7	17	36
	531-533 - ulcera stomaco duodeno	-	-	-	-	-	-	-	-	-	-	-	-	-	-	-	2	2
	571 - cirrosi epatica	-	-	-	-	-	-	-	1	-	2	2	-	2	2	5	3	17
	574 - colelitiasi	-	-	-	-	-	-	-	-	-	-	-	-	-	-	-	1	1
	altre mal.apparato digerente	-	-	-	-	-	-	-	-	1	-	-	1	1	-	2	11	16
580-629 - Malattie app. genitourinario	TOTALE	-	-	-	-	1	-	-	-	-	-	-	-	-	1	1	7	10
	580-589 - nefrite, nefrosi	-	-	-	-	-	-	-	-	-	-	-	-	-	-	1	3	4
	altre mal.apparato genito-ur.	-	-	-	-	1	-	-	-	-	-	-	-	-	1	-	4	6
680-709 - Malattie pelle e tess.sottocutaneo	TOTALE	-	-	-	-	-	-	-	-	-	-	-	-	-	-	-	-	-
710-739 - Malattie sist.osteomusc.e tess.conn.	TOTALE	-	-	-	-	-	-	-	-	-	-	-	-	1	-	-	1	2
740-759 - Malformazioni congenite	TOTALE	-	-	-	-	-	-	-	-	-	1	-	-	-	-	-	-	1
780-799 - Stati morbosi maldefiniti	TOTALE	-	1	-	-	-	-	-	2	-	-	1	-	-	-	-	1	5
E800-E999 - Traumatismi e avvelenamenti	TOTALE	-	-	-	-	-	3	4	4	1	4	-	4	1	4	3	26	54
	E810-E819, E826-E829 - incidente stradale	-	-	-	-	-	3	3	3	-	4	-	1	-	1	1	4	20
	E950-E959 - suicidio	-	-	-	-	-	-	1	1	1	-	-	1	-	2	1	4	11
	altri traumatismi o avvelenamenti	-	-	-	-	-	-	-	-	-	-	-	2	1	1	1	18	23
Non indicata	TOTALE	-	-	-	-	-	-	-	-	-	-	-	-	1	-	-	-	1
TOTALE		-	2	-	-	1	4	5	8	3	14	15	30	34	60	89	522	787

POPOLAZIONE E FLUSSI DEMOGRAFICI

Tav. 3.26 - Morti oltre il 1° anno di vita nella popolazione residente del Comune di Ferrara per classi di età, genere e cause di morte - Anno 2006 - FEMMINE

COD. ISTAT E DESCRIZIONE CAUSA DI MORTE	Classi di età															TOT	
	1-4	5-9	10-14	15-19	20-24	25-29	30-34	35-39	40-44	45-49	50-54	55-59	60-64	65-69	70-74		75 e oltre
001-139 - Malattie infettive e parassitarie	TOTALE															11	12
	001-009 - infezioni intestinali															2	2
	070 - epatite virale															1	1
	altre mal. infettive e parass.															1	9
140-239 - Tumori	TOTALE															168	271
	150-159 - altri all'app. digerente e peritone															1	23
	151 stomaco															2	22
	153,159.0,159.9 - colon															2	29
	154 - retto g. rettosig. ano															2	5
	155-156 - fegato e vie biliari															2	21
	162 - trachea bronchi e polm.															1	32
	174 - mammella															1	40
	179,181,182 - altri dell'utero															3	9
	188 - vescica															2	5
	200-203 - altri dei tessuti linf. ed ematop.															1	19
	204-208 - leucemia															1	4
	210-239 - carcinomi benigni o di nat. non spec															3	7
	altri tumori maligni															1	55
240-279 - Malattie ghiandole endocrine	TOTALE															1	35
	250 - diabete mellito															1	22
	altre mal. ghiandole end. e dist. immunit.															1	13

POPOLAZIONE E FLUSSI DEMOGRAFICI

Tav. 3.26 – (seguito) Morti oltre il 1° anno di vita nella popolazione residente del Comune di Ferrara per classi di età, genere e cause di morte - Anno 2006 - FEMMINE

COD. ISTAT E DESCRIZIONE CAUSA DI MORTE		Classi di età															TOT		
		1-4	5-9	10-14	15-19	20-24	25-29	30-34	35-39	40-44	45-49	50-54	55-59	60-64	65-69	70-74		75 e oltre	
280-289 - Malattie del sangue e organi ematop.	TOTALE	-	-	-	-	-	-	-	-	-	-	-	-	-	-	-	-	6	6
	280-285 - anemie	-	-	-	-	-	-	-	-	-	-	-	-	-	-	-	-	6	6
290-319 - Disturbi psichici	TOTALE	-	-	-	-	-	-	-	-	-	-	-	-	-	1	3	25	29	
320-389 - Malattie sistema nervoso	TOTALE	-	-	-	-	-	-	-	-	-	-	-	-	-	-	4	25	29	
	332 - morbo di Parkinson	-	-	-	-	-	-	-	-	-	-	-	-	-	-	1	6	7	
	altre malattie del sistema nervoso	-	-	-	-	-	-	-	-	-	-	-	-	-	-	3	19	22	
390-459 - Malattie sistema circolatorio	TOTALE	-	-	-	-	-	-	-	-	-	2	-	4	3	9	27	320	365	
	393-398 - cardiopatie reum.croniche	-	-	-	-	-	-	-	-	-	-	-	-	1	1	1	1	4	
	401-405 - ipertensione	-	-	-	-	-	-	-	-	-	-	-	-	1	1	3	37	42	
	410 - infarto miocardico acuto	-	-	-	-	-	-	-	-	-	-	-	2	-	-	5	39	46	
	411-414 - altre mal.ischemiche del cuore	-	-	-	-	-	-	-	-	-	-	-	-	-	2	3	86	91	
	430-438 - disturbi circ.dell'encefalo	-	-	-	-	-	-	-	-	-	-	-	1	-	-	8	86	95	
	440 - arteriosclerosi	-	-	-	-	-	-	-	-	-	-	-	-	-	-	-	7	7	
	altre mal.del sistema circolatorio	-	-	-	-	-	-	-	-	-	2	-	1	1	5	7	64	80	
460-519 - Malattie app. respiratorio	TOTALE	-	-	-	-	-	-	-	-	-	-	-	-	1	1	3	40	45	
	480-486 - polmonite	-	-	-	-	-	-	-	-	-	-	-	-	1	-	2	19	22	
	490-493 - bronchite enfisema asma	-	-	-	-	-	-	-	-	-	-	-	-	-	-	1	13	14	
	altre mal.dell'apparato resp.	-	-	-	-	-	-	-	-	-	-	-	-	-	1	-	8	9	

POPOLAZIONE E FLUSSI DEMOGRAFICI

Tav. 3.26 – (seguito) Morti oltre il 1° anno di vita nella popolazione residente del Comune di Ferrara per classi di età, genere e cause di morte - Anno 2006 - FEMMINE

COD. ISTAT E DESCRIZIONE CAUSA DI MORTE		Classi di età															TOT	
		1-4	5-9	10-14	15-19	20-24	25-29	30-34	35-39	40-44	45-49	50-54	55-59	60-64	65-69	70-74		75 e oltre
520-579 - Malattie app. digerente	TOTALE	-	-	-	-	-	-	1	-	-	-	-	1	1	3	1	36	43
	531-533 - ulcera stomaco duodeno	-	-	-	-	-	-	-	-	-	-	-	-	-	-	-	1	1
	550-553 - ernia addominale	-	-	-	-	-	-	-	-	-	-	-	-	-	-	-	2	2
	571 - cirrosi epatica	-	-	-	-	-	-	-	-	-	-	-	1	1	2	-	10	14
	574 - colelitiasi	-	-	-	-	-	-	-	-	-	-	-	-	-	-	-	1	1
	altre mal.apparato digerente	-	-	-	-	-	-	1	-	-	-	-	-	-	1	1	22	25
580-629 - Malattie app. genitourinario	TOTALE	-	-	-	-	-	-	-	-	-	-	-	1	-	1	-	21	23
	580-589 - nefrite, nefrosi	-	-	-	-	-	-	-	-	-	-	-	-	-	-	-	10	10
	altre mal.apparato genito-ur.	-	-	-	-	-	-	-	-	-	-	1	-	1	-	11	13	
680-709 - Malattie pelle e tess.sottocutaneo	TOTALE	-	-	-	-	-	-	-	-	-	-	-	-	-	-	-	2	2
710-739 - Malattie sist.osteomusc.e tess.conn.	TOTALE	-	-	-	-	-	-	-	-	-	1	1	-	-	1	1	4	4
740-759 - Malformazioni congenite	TOTALE	-	-	-	-	-	-	-	-	-	-	-	-	-	-	-	-	-
780-799 - Stati morbosi maldefiniti	TOTALE	-	-	-	-	-	-	-	-	-	1	-	-	1	2	5	9	9
E800-E999 - Traumatismi e avvelenamenti	TOTALE	-	-	-	-	1	-	-	-	2	-	1	-	-	2	34	40	40
	E810-E819, E826-E829 - incidente stradale	-	-	-	-	-	-	-	-	1	-	1	-	-	1	1	4	4
	E950-E959 - suicidio	-	-	-	-	1	-	-	-	1	-	-	-	-	-	1	3	3
	altri traumatismi o avvelenamenti	-	-	-	-	-	-	-	-	-	-	-	-	-	1	32	33	33
Non indicata	TOTALE	-	-	-	-	-	-	-	-	-	-	-	-	-	1	1	1	3
TOTALE		-	-	-	-	1	-	3	1	4	10	11	14	22	39	84	727	916

POPOLAZIONE E FLUSSI DEMOGRAFICI

Tav. 3.27 -Morti oltre il 1° anno di vita nella popolazione residente del Comune di Ferrara per classi di età, genere e cause di morte - Anno 2006 - MASCHI E FEMMINE

COD. ISTAT E DESCRIZIONE CAUSA DI MORTE	Classi di età															TOT		
	1-4	5-9	10-14	15-19	20-24	25-29	30-34	35-39	40-44	45-49	50-54	55-59	60-64	65-69	70-74		75 e oltre	
001-139 - Malattie infettive e parassitarie	TOTALE																15	18
	001-009 - infezioni intestinali																2	2
	070 - epatite virale																2	2
	altre mal. infettive e parass.																11	14
140-239 - Tumori	TOTALE																337	561
	150-159 - altri all'app. digerente e peritone																28	38
	151 stomaco																34	44
	153,159.0,159.9 - colon																46	62
	154 - retto g.rettosig. ano																6	13
	155-156 - fegato e vie biliari																21	37
	162 - trachea bronchi e polm.																58	115
	174 - mammella																18	41
	179,181,182 - altri dell'utero																2	9
	185 - prostata																18	23
	188 - vescica																10	13
	200-203 - altri dei tessuti linf.ed ematop.																18	33
	204-208 - leucemia																8	13
	210-239 - carcinomi benigni o di nat.non spec																8	13
	altri tumori maligni																62	107
240-279 - Malattie ghiandole endocrine	TOTALE																47	64
	250 - diabete mellito																30	40
	279.1 - Aids																-	2
	altre mal. ghiandole end.e dist.immunit.																17	22

POPOLAZIONE E FLUSSI DEMOGRAFICI

Tav. 3.27 - (seguito) Morti oltre il 1° anno di vita nella popolazione residente del Comune di Ferrara per classi di età, genere e cause di morte - Anno 2006 - MASCHI E FEMMINE

COD. ISTAT E DESCRIZIONE CAUSA DI MORTE		Classi di età															TOT	
		1-4	5-9	10-14	15-19	20-24	25-29	30-34	35-39	40-44	45-49	50-54	55-59	60-64	65-69	70-74		75 e oltre
280-289 - Malattie del sangue e organi ematop.	TOTALE	-	-	-	-	-	-	-	-	-	-	-	-	-	1	-	7	8
	280-285 - anemie	-	-	-	-	-	-	-	-	-	-	-	-	-	-	-	7	7
	altre malattie del sangue	-	-	-	-	-	-	-	-	-	-	-	-	-	1	-	-	1
290-319 - Disturbi psichici	TOTALE	-	-	-	-	-	-	-	-	-	-	-	-	2	1	5	28	36
320-389 - Malattie sistema nervoso	TOTALE	-	-	-	-	-	-	-	-	-	-	-	-	-	2	5	37	44
	332 - morbo di Parkinson	-	-	-	-	-	-	-	-	-	-	-	-	-	-	2	9	11
	altre malattie del sistema nervoso	-	-	-	-	-	-	-	-	-	-	-	-	-	2	3	28	33
390-459 - Malattie sistema circolatorio	TOTALE	-	-	-	-	-	-	-	-	1	5	2	10	9	22	50	532	631
	393-398 - cardiopatie reum.croniche	-	-	-	-	-	-	-	-	-	-	-	-	1	1	1	2	5
	401-405 - ipertensione	-	-	-	-	-	-	-	-	-	-	-	1	1	1	4	60	67
	410 - infarto miocardico acuto	-	-	-	-	-	-	-	-	-	-	1	3	3	3	8	74	92
	411-414 - altre mal.ischemiche del cuore	-	-	-	-	-	-	-	-	-	-	-	2	1	5	8	139	155
	430-438 - disturbi circ.dell'encefalo	-	-	-	-	-	-	-	-	-	2	1	2	-	2	14	137	158
	440 - arteriosclerosi	-	-	-	-	-	-	-	-	-	-	-	-	-	-	-	10	10
	altre mal.del sistema circolatorio	-	-	-	-	-	-	-	-	1	3	-	2	3	10	15	110	144
460-519 - Malattie app. respiratorio	TOTALE	-	-	-	-	-	-	-	-	-	1	-	1	2	3	7	94	108
	480-486 - polmonite	-	-	-	-	-	-	-	-	-	-	-	-	1	1	3	40	45
	487 - influenza	-	-	-	-	-	-	-	-	-	-	-	-	-	-	1	-	1
	490-493 - bronchite enfisema asma	-	-	-	-	-	-	-	-	-	1	-	-	-	-	3	37	41
	altre mal.dell'apparato resp.	-	-	-	-	-	-	-	-	-	-	-	1	1	2	-	17	21

POPOLAZIONE E FLUSSI DEMOGRAFICI

Tav. 3.27 - (seguito) Morti oltre il 1° anno di vita nella popolazione residente del Comune di Ferrara per classi di età, genere e cause di morte - Anno 2006 - MASCHI E FEMMINE

COD. ISTAT E DESCRIZIONE CAUSA DI MORTE		Classi di età														TOT		
		1-4	5-9	10-14	15-19	20-24	25-29	30-34	35-39	40-44	45-49	50-54	55-59	60-64	65-69		70-74	75 e oltre
520-579 - Malattie app. digerente	TOTALE	-	-	-	-	-	-	1	1	1	2	2	2	4	5	8	53	79
	531-533 - ulcera stomaco duodeno	-	-	-	-	-	-	-	-	-	-	-	-	-	-	-	3	3
	550-553 - ernia addominale	-	-	-	-	-	-	-	-	-	-	-	-	-	-	-	2	2
	571 - cirrosi epatica	-	-	-	-	-	-	-	1	-	2	2	1	3	4	5	13	31
	574 - colelitiasi	-	-	-	-	-	-	-	-	-	-	-	-	-	-	-	2	2
	altre mal.apparato digerente	-	-	-	-	-	-	1	-	1	-	-	1	1	1	3	33	41
580-629 - Malattie app. genitourinario	TOTALE	-	-	-	-	1	-	-	-	-	-	-	1	-	2	1	28	33
	580-589 - nefrite, nefrosi	-	-	-	-	-	-	-	-	-	-	-	-	-	-	1	13	14
	altre mal.apparato genito-ur.	-	-	-	-	1	-	-	-	-	-	1	-	2	-	15	19	
680-709 - Malattie pelle e tess.sottocutaneo	TOTALE	-	-	-	-	-	-	-	-	-	-	-	-	-	-	-	2	2
710-739 - Malattie sist.osteomusc.e tess.conn.	TOTALE	-	-	-	-	-	-	-	-	-	1	1	1	-	1	2	6	
	totale mal.tessuto osteomusc.	-	-	-	-	-	-	-	-	-	1	1	1	-	1	2	6	
740-759 - Malformazioni congenite	TOTALE	-	-	-	-	-	-	-	-	-	1	-	-	-	-	-	-	1
780-799 - Stati morbosi maldefiniti	TOTALE	-	1	-	-	-	-	-	2	-	-	2	-	-	1	2	6	14
E800-E999 - Traumatismi e avvelenamenti	TOTALE	-	-	-	-	1	3	4	4	1	6	-	5	1	4	5	60	94
	E810-E819, E826-E829 - incidente stradale	-	-	-	-	-	3	3	3	-	5	-	2	-	1	2	5	24
	E950-E959 - suicidio	-	-	-	-	1	-	1	1	1	1	-	1	-	2	1	5	14
	altri traumatismi o avvelenamenti	-	-	-	-	-	-	-	-	-	-	-	2	1	1	2	50	56
Non indicata	TOTALE	-	-	-	-	-	-	-	-	-	-	-	-	1	1	1	1	4
TOTALE		-	2	-	-	2	4	8	9	7	24	26	44	56	99	173	1.249	1.703

POPOLAZIONE E FLUSSI DEMOGRAFICI

Tav. 3.28 - Morti nel 1° anno di vita, nella popolazione residente nel Comune di Ferrara, per anno e sesso. Anni 1997-2006.

Anno	Maschi	Femmine	Totale
1997	0	1	1
1998	0	0	0
1999	1	1	2
2000	1	2	3
2001	5	0	5
2002	0	1	1
2003	0	4	4
2004	0	0	0
2005	1	0	1
2006	1	1	2

Tav. 3.29 - Pratiche di iscrizione nell'anagrafe del Comune di Ferrara per mese di definizione - Anno di definizione delle pratiche 2006.

Mese di decorrenza	Tipo di pratica		TOTALE
	Immigrazione	Iscrizione da irreperibilità	
Gennaio	430	9	439
Febbraio	269	14	283
Marzo	239	14	253
Aprile	159	10	169
Maggio	208	12	220
Giugno	245	15	260
Luglio	294	6	300
Agosto	233	14	247
Settembre	286	9	295
Ottobre	223	9	232
Novembre	237	16	253
Dicembre	171	6	177
TOTALE	2994	134	3128

Tav. 3.30 - Iscritti nell'anagrafe del Comune di Ferrara per mese di definizione - Anno di definizione delle pratiche 2006.

Mese di decorrenza	Tipo di iscrizione		TOTALE
	Immigrazione	Iscrizione da irreperibilità	
Gennaio	560	9	569
Febbraio	338	18	356
Marzo	293	14	307
Aprile	208	10	218
Maggio	259	12	271
Giugno	307	16	323
Luglio	350	6	356
Agosto	303	17	320
Settembre	390	9	399
Ottobre	301	9	310
Novembre	299	17	316
Dicembre	210	7	217
TOTALE	3818	144	3962

POPOLAZIONE E FLUSSI DEMOGRAFICI

Tav. 3.31 - Iscritti nell'anagrafe del Comune di Ferrara per Circostrizione di destinazione e provenienza - Anno di definizione delle pratiche 2006

Provenienza	CIRCOSCRIZIONI								TOTALE
	CENTRO CITTADINO	GIARDINO-ARIANUOVA DORO	VIA BOLOGNA	ZONA EST	ZONA NORD	ZONA NORD-OVEST	ZONA NORD-EST	ZONA SUD	
Argenta	14	4	21	12	3	5	6	13	78
Berra	3	3	8	8	3	3	1	13	42
Bondeno	14	17	13	8	1	16	0	5	74
Cento	8	3	13	4	1	4	0	1	34
Codigoro	9	7	5	9	3	3	3	8	47
Comacchio	15	18	8	14	2	4	5	5	71
Copparo	20	18	23	41	11	11	34	6	164
Formignana	1	3	1	2	0	0	11	4	22
Goro	0	0	0	0	0	0	1	0	1
Jolanda di Savoia	2	2	1	3	0	0	0	0	8
Lagosanto	0	1	0	2	0	1	1	0	5
Masi Torello	7	0	5	2	1	0	8	2	25
Massafiscaglia	1	3	2	6	3	0	1	0	16
Mesola	5	3	2	4	0	0	3	2	19
Migliarino	10	7	9	8	0	0	1	1	36
Migliaro	3	3	0	2	0	0	0	0	8
Mirabello	3	1	6	3	1	5	3	0	22
Ostellato	17	7	5	5	5	4	9	3	55
Poggio Renatico	5	7	16	10	5	8	3	27	81
Portomaggiore	21	13	17	15	9	13	3	12	103
Ro Ferrarese	7	6	1	6	7	5	11	6	49
S.Agostino	0	0	5	5	0	3	2	1	16
Tresigallo	2	10	7	9	1	7	6	5	47
Vigarano M.	14	10	19	4	15	25	1	6	94
Voghiera	6	6	5	5	2	8	15	2	49
TOT.PROV.FE	187	152	192	187	73	125	128	122	1166
Bologna	43	48	40	31	20	19	11	95	307
Forlì-Cesena	3	1	10	1	0	3	0	1	19
Modena	7	8	8	12	1	3	0	7	46
Parma	4	1	1	1	0	7	0	3	17
Piacenza	0	0	0	2	0	2	0	0	4
Ravenna	8	3	20	5	0	5	2	3	46
Reggio Emilia	3	4	1	3	0	4	0	0	15
Rimini	5	3	1	1	0	3	0	0	13
TOTALE EMILIA	260	220	273	243	94	171	141	231	1633
Rovigo	62	42	37	34	60	24	9	19	287
ITALIA SETT.	419	316	362	360	172	236	161	292	2318
ITALIA CENTR.	42	38	46	25	15	8	1	6	181
ITALIA MERID.	88	68	82	56	9	37	7	27	374
ITALIA INS.	31	13	35	10	11	20	6	15	141
TOTALE ITALIA	580	435	525	451	207	301	175	340	3014
ESTERO	198	230	157	86	48	37	15	35	806
RIPR.ATTI AN.	32	30	29	7	8	22	5	5	138
Non indicato	0	1	0	1	1	0	0	1	4
TOTALE	810	696	711	545	264	360	195	381	3962

POPOLAZIONE E FLUSSI DEMOGRAFICI

Tav. 3.32 - Iscritti nell'anagrafe del Comune di Ferrara per motivo e provenienza - Anno di definizione delle pratiche 2006

Provenienza	MOTIVO DI IMMIGRAZIONE								TOTALE
	Lavoro	Studio	Unione	Separa- zione	Avvici- nament	Nostal- gia	Casa	Altro motivo	
Argenta	27	1	21	3	4	0	20	2	78
Berra	23	0	8	1	3	0	6	1	42
Bondeno	29	2	13	3	5	0	22	0	74
Cento	9	2	8	1	5	0	6	3	34
Codigoro	23	2	4	0	4	0	10	4	47
Comacchio	31	4	17	4	3	0	11	1	71
Copparo	60	3	35	5	10	0	47	4	164
Formignana	11	0	2	1	0	0	7	1	22
Goro	0	0	1	0	0	0	0	0	1
Jolanda di Savoia	4	0	0	1	0	0	2	1	8
Lagosanto	1	0	3	0	0	0	1	0	5
Masi Torello	2	1	8	1	4	1	7	1	25
Massafiscaglia	5	0	5	1	0	1	4	0	16
Mesola	12	1	2	0	1	0	3	0	19
Migliarino	15	6	8	6	1	0	0	0	36
Migliaro	4	0	1	0	0	0	2	1	8
Mirabello	7	0	7	1	0	0	5	2	22
Ostellato	26	0	13	1	3	0	12	0	55
Poggio Renatico	17	0	14	7	17	0	25	1	81
Portomaggiore	38	3	10	5	11	0	28	8	103
Ro Ferrarese	18	0	7	5	3	0	15	1	49
S.Agostino	8	0	3	1	3	0	1	0	16
Tresigallo	11	1	11	2	0	0	19	3	47
Vigarano M.	34	2	17	11	4	0	25	1	94
Voghiera	8	2	3	2	4	0	29	1	49
TOT.PROV.FE	423	30	221	62	85	2	307	36	1166
Bologna	105	4	63	16	18	0	96	5	307
Forli-Cesena	10	0	4	0	3	0	0	2	19
Modena	20	2	10	0	6	0	6	2	46
Parma	3	2	3	1	0	0	0	8	17
Piacenza	2	0	0	0	0	0	0	2	4
Ravenna	23	8	8	1	1	0	0	5	46
Reggio Emilia	3	1	5	0	3	0	0	3	15
Rimini	5	4	2	0	0	0	0	2	13
TOTALE EMILIA	594	51	316	80	116	2	409	65	1633
Rovigo	110	17	74	11	22	1	46	6	287
ITALIA SETT.	899	94	459	100	178	8	488	92	2318
ITALIA CENTR.	108	11	38	3	6	0	8	7	181
ITALIA MERID.	237	49	47	2	17	0	8	14	374
ITALIA INS.	81	15	22	0	5	0	7	11	141
TOTALE ITALIA	1325	169	566	105	206	8	511	124	3014
ESTERO	291	129	302	0	23	37	3	21	806
RIPR.ATTI AN.	44	7	14	1	1	0	8	63	138
Non indicato	2	0	0	0	1	0	1	0	4
TOTALE	1662	305	882	106	231	45	523	208	3962

POPOLAZIONE E FLUSSI DEMOGRAFICI

Tav. 3.33 - Iscritti nell'anagrafe del Comune di Ferrara per sesso, condizione professionale e provenienza - Anno di definizione delle pratiche 2006

Provenienza	Condizione						TOTALE
	Casalinghe	Studenti	In attesa di prima occup.	Altra cond. non profess.	Occupati	Non classificati	
Argenta	0	2	0	5	29	1	37
Berra	0	5	1	5	12	0	23
Bondeno	0	3	0	4	34	0	41
Cento	0	0	0	6	10	0	16
Codigoro	0	4	0	6	12	1	23
Comacchio	0	1	1	7	20	0	29
Copparo	0	8	0	14	54	1	77
Formignana	0	1	0	3	7	0	11
Goro	0	0	0	0	0	0	0
Jolanda di Savoia	0	0	0	0	3	0	3
Lagosanto	0	0	0	1	3	0	4
Masi Torello	0	1	0	0	9	0	10
Massafiscaglia	0	0	0	2	4	0	6
Mesola	0	1	0	0	8	0	9
Migliarino	0	1	0	2	12	0	15
Migliaro	0	0	0	0	4	0	4
Mirabello	0	0	0	0	10	0	10
Ostellato	0	4	0	4	17	0	25
Poggio Renatico	0	2	0	3	26	0	31
Portomaggiore	0	5	0	13	33	0	51
Ro Ferrarese	0	1	0	3	14	0	18
S.Agostino	0	0	0	1	9	0	10
Tresigallo	0	2	0	7	12	0	21
Vigarano M.	0	3	0	10	31	0	44
Voghiera	0	4	0	1	18	0	23
TOT.PROV.FE	0	48	2	97	391	3	541
Bologna	0	17	1	32	104	1	155
Forli-Cesena	0	0	0	2	6	0	8
Modena	0	2	0	5	16	0	23
Parma	0	3	0	8	1	0	12
Piacenza	0	0	0	2	1	0	3
Ravenna	0	7	1	6	12	0	26
Reggio Emilia	0	1	0	4	3	0	8
Rimini	0	1	0	3	2	0	6
TOTALE EMILIA	0	79	4	159	536	4	782
Rovigo	0	20	1	20	96	1	138
ITALIA SETT.	0	121	7	235	737	9	1109
ITALIA CENTR.	0	11	1	11	60	0	83
ITALIA MERID.	0	37	4	33	121	2	197
ITALIA INS.	0	17	0	15	47	0	79
TOTALE ITALIA	0	186	12	294	965	11	1468
ESTERO	0	147	9	52	158	0	366
RIPR.ATTI AN.	0	10	0	26	62	0	98
Non indicato	0	0	0	1	1	0	2
TOTALE	0	343	21	373	1186	11	1934

POPOLAZIONE E FLUSSI DEMOGRAFICI

Tav. 3.33 – (seguito) Iscritti nell'anagrafe del Comune di Ferrara per sesso, condizione professionale e provenienza - Anno di definizione delle pratiche 2006

Provenienza	Condizione							TOTALE
	Casalinghe	Studenti	In attesa di prima occup.	Altra cond. non profess.	Occupati	Non classificati		
Argenta	2	3	1	3	31	1	41	
Berra	4	2	0	5	8	0	19	
Bondeno	2	5	0	4	22	0	33	
Cento	3	4	0	3	8	0	18	
Codigoro	2	2	0	4	16	0	24	
Comacchio	7	6	2	9	18	0	42	
Copparo	10	7	0	14	56	0	87	
Formignana	0	0	0	2	9	0	11	
Goro	0	0	0	0	1	0	1	
Jolanda di Savoia	0	0	0	1	4	0	5	
Lagosanto	0	0	0	0	1	0	1	
Masi Torello	1	2	0	4	8	0	15	
Massafiscaglia	2	2	0	0	6	0	10	
Mesola	1	3	0	0	6	0	10	
Migliarino	1	7	0	2	11	0	21	
Migliaro	0	0	0	1	3	0	4	
Mirabello	2	1	0	0	9	0	12	
Ostellato	2	3	1	4	20	0	30	
Poggio Renatico	5	6	0	7	32	0	50	
Portomaggiore	3	7	0	16	26	0	52	
Ro Ferrarese	4	2	0	9	15	1	31	
S.Agostino	1	1	0	1	3	0	6	
Tresigallo	4	2	1	3	16	0	26	
Vigarano M.	5	6	1	6	32	0	50	
Voghiera	0	1	0	6	18	1	26	
TOT.PROV.FE	61	72	6	104	379	3	625	
Bologna	14	13	2	31	91	1	152	
Forli-Cesena	2	0	1	2	6	0	11	
Modena	3	1	0	5	14	0	23	
Parma	1	0	0	0	4	0	5	
Piacenza	0	1	0	0	0	0	1	
Ravenna	1	8	0	3	8	0	20	
Reggio Emilia	1	1	0	4	1	0	7	
Rimini	0	3	0	1	3	0	7	
TOTALE EMILIA	83	99	9	150	506	4	851	
Rovigo	14	17	0	20	97	1	149	
ITALIA SETT.	122	152	11	216	702	6	1209	
ITALIA CENTR.	13	21	5	21	36	2	98	
ITALIA MERID.	28	35	5	24	85	0	177	
ITALIA INS.	11	16	1	11	23	0	62	
TOTALE ITALIA	174	224	22	272	846	8	1546	
ESTERO	98	120	4	55	163	0	440	
RIPR.ATTI AN.	6	5	0	3	26	0	40	
Non indicato	0	0	0	0	2	0	2	
TOTALE	278	349	26	330	1037	8	2028	

POPOLAZIONE E FLUSSI DEMOGRAFICI

Tav. 3.33 – (seguito) Iscritti nell'anagrafe del Comune di Ferrara per sesso, condizione professionale e provenienza - Anno di definizione delle pratiche 2006

Provenienza	Condizione						TOTALE
	Casalinghe	Studenti	In attesa di prima occup.	Altra cond. non profess.	Occupati	Non classificati	
Argenta	2	5	1	8	60	2	78
Berra	4	7	1	10	20	0	42
Bondeno	2	8	0	8	56	0	74
Cento	3	4	0	9	18	0	34
Codigoro	2	6	0	10	28	1	47
Comacchio	7	7	3	16	38	0	71
Copparo	10	15	0	28	110	1	164
Formignana	0	1	0	5	16	0	22
Goro	0	0	0	0	1	0	1
Jolanda di Savoia	0	0	0	1	7	0	8
Lagosanto	0	0	0	1	4	0	5
Masi Torello	1	3	0	4	17	0	25
Massafiscaglia	2	2	0	2	10	0	16
Mesola	1	4	0	0	14	0	19
Migliarino	1	8	0	4	23	0	36
Migliaro	0	0	0	1	7	0	8
Mirabello	2	1	0	0	19	0	22
Ostellato	2	7	1	8	37	0	55
Poggio Renatico	5	8	0	10	58	0	81
Portomaggiore	3	12	0	29	59	0	103
Ro Ferrarese	4	3	0	12	29	1	49
S. Agostino	1	1	0	2	12	0	16
Tresigallo	4	4	1	10	28	0	47
Vigarano M.	5	9	1	16	63	0	94
Voghiera	0	5	0	7	36	1	49
TOT. PROV. FE	61	120	8	201	770	6	1166
Bologna	14	30	3	63	195	2	307
Forlì-Cesena	2	0	1	4	12	0	19
Modena	3	3	0	10	30	0	46
Parma	1	3	0	8	5	0	17
Piacenza	0	1	0	2	1	0	4
Ravenna	1	15	1	9	20	0	46
Reggio Emilia	1	2	0	8	4	0	15
Rimini	0	4	0	4	5	0	13
TOTALE EMILIA	83	178	13	309	1042	8	1633
Rovigo	14	37	1	40	193	2	287
ITALIA SETT.	122	273	18	451	1439	15	2318
ITALIA CENTR.	13	32	6	32	96	2	181
ITALIA MERID.	28	72	9	57	206	2	374
ITALIA INS.	11	33	1	26	70	0	141
TOTALE ITALIA	174	410	34	566	1811	19	3014
ESTERO	98	267	13	107	321	0	806
RIPR.ATTI AN.	6	15	0	29	88	0	138
Non indicato	0	0	0	1	3	0	4
TOTALE	278	692	47	703	2223	19	3962

POPOLAZIONE E FLUSSI DEMOGRAFICI

Tav. 3.34 - Iscritti nell'anagrafe del Comune di Ferrara in condizione professionale per professione e provenienza - Anno di definizione delle pratiche 2006

Provenienza	Professione									
	Legislatori, dirigenti, imprenditori	Matematici e fisici	Ingegneri, architetti	Spec.scienze della vita	Medici	Spec.scienze dell'uomo	Docenti	Prof. intermedie (tecnici)	Impiegati e addetti allo sportello	Professioni commerciali
Argenta	0	0	0	0	1	1	0	10	10	7
Berra	2	0	2	0	0	0	0	0	3	1
Bondeno	2	0	1	1	2	2	0	8	13	1
Cento	3	0	2	0	0	0	0	0	2	0
Codigoro	2	0	0	1	1	0	1	5	8	2
Comacchio	2	1	2	0	1	3	1	8	5	1
Copparo	3	0	2	1	1	1	2	18	26	10
Formignana	0	0	0	0	0	0	2	2	1	5
Goro	0	0	0	0	0	0	0	0	0	0
Jolanda di Savoia	0	1	0	0	0	0	0	0	4	0
Lagosanto	0	0	0	0	0	0	0	1	1	0
Masi Torello	0	0	0	0	1	0	0	2	5	4
Massafiscaglia	0	0	0	0	2	0	0	0	0	0
Mesola	2	0	0	0	1	0	1	3	3	1
Migliarino	0	0	1	1	0	1	0	2	2	3
Migliaro	0	0	0	0	0	0	0	0	3	1
Mirabello	0	0	0	0	1	1	0	2	5	0
Ostellato	1	0	0	0	1	1	0	7	4	7
Poggio Renatico	1	0	1	1	1	2	1	5	14	5
Portomaggiore	1	0	1	1	1	2	2	7	16	1
Ro Ferrarese	1	0	0	0	0	0	0	4	3	3
S.Agostino	0	0	0	1	1	0	1	0	3	0
Tresigallo	0	0	0	1	0	0	0	5	5	2
Vigarano M.	2	0	1	1	0	1	1	7	13	7
Voghiera	0	0	1	0	1	0	1	2	3	2
TOT.PROV.FE	22	2	14	9	16	15	13	98	152	63
Bologna	4	0	4	0	6	17	5	24	39	11
Forlì-Cesena	0	0	2	0	2	1	1	0	1	0
Modena	1	1	0	0	0	2	1	6	3	3
Parma	0	0	2	0	0	1	0	0	1	0
Piacenza	0	0	0	0	0	0	0	0	0	0
Ravenna	0	0	1	0	2	1	2	4	1	0
Reggio Emilia	0	0	0	0	0	0	0	0	1	0
Rimini	0	1	0	2	0	0	0	0	2	0
TOTALE EMILIA R.	27	4	23	11	26	37	22	132	200	77
Rovigo	2	2	2	3	6	3	8	24	33	12
ITALIA SETT.	43	11	31	17	43	56	42	177	254	102
ITALIA CENTR.	1	0	1	2	4	9	3	11	11	5
ITALIA MERID.	1	3	4	7	12	15	12	32	11	6
ITALIA INS.	1	0	2	0	3	3	4	8	3	4
TOTALE ITALIA	46	14	38	26	62	83	61	228	279	117
ESTERO	2	1	3	0	6	11	12	21	7	14
RIPR.ATTI AN.	2	0	3	0	1	3	0	5	3	6
Non indicato	0	0	0	0	0	1	0	0	0	0
TOTALE	50	15	44	26	69	98	73	254	289	137

POPOLAZIONE E FLUSSI DEMOGRAFICI

Tav. 3.34 – (seguito) Iscritti nell'anagrafe del Comune di Ferrara in condizione professionale per professione e provenienza - Anno di definizione delle pratiche 2006

Provenienza	Professione										TOTALE
	Prof. attività turistiche e alberghiere	Prof. spec. servizi sanitari, per le famiglie	Artigiani	Agricoltori	Conduttori impianti e operai	Conduttori di veicoli	Personale non qualificato nei servizi	Personale non qualificato nell'agricoltura	Personale non qualificato nell'industria	Forze armate	
Argenta	0	3	8	0	7	0	11	0	1	1	60
Berra	0	3	3	0	4	0	2	0	0	0	20
Bondeno	4	5	7	0	3	1	5	0	0	1	56
Cento	1	0	1	0	6	0	3	0	0	0	18
Codigoro	2	0	2	0	2	0	2	0	0	0	28
Comacchio	4	2	3	0	2	1	2	0	0	0	38
Copparo	6	5	8	0	17	3	4	1	1	1	110
Formignana	2	0	0	0	2	0	1	1	0	0	16
Goro	1	0	0	0	0	0	0	0	0	0	1
Jolanda di Savoia	1	0	0	0	1	0	0	0	0	0	7
Lagosanto	0	1	0	1	0	0	0	0	0	0	4
Masi Torello	2	0	0	1	1	0	0	1	0	0	17
Massafiscaglia	0	1	2	0	0	1	3	0	0	1	10
Mesola	0	0	1	0	2	0	0	0	0	0	14
Migliarino	0	1	4	0	2	1	4	0	0	1	23
Migliaro	0	0	0	0	1	0	2	0	0	0	7
Mirabello	1	3	0	0	4	0	1	0	0	1	19
Ostellato	1	2	3	0	6	0	3	1	0	0	37
Poggio Renatico	1	2	8	0	7	3	4	1	0	1	58
Portomaggiore	5	3	7	0	6	1	3	1	0	1	59
Ro Ferrarese	5	2	3	0	6	0	2	0	0	0	29
S. Agostino	0	0	4	0	0	1	0	0	0	1	12
Tresigallo	2	2	2	0	4	0	5	0	0	0	28
Vigarano M.	5	2	6	1	8	0	7	0	0	1	63
Voghiera	2	4	8	3	4	0	4	1	0	0	36
TOT.PROV.FE	45	41	80	6	95	12	68	7	2	10	770
Bologna	9	10	16	0	32	1	14	1	0	2	195
Forlì-Cesena	0	0	0	0	0	0	1	0	0	4	12
Modena	0	1	2	0	2	1	7	0	0	0	30
Parma	0	1	0	0	0	0	0	0	0	0	5
Piacenza	0	0	0	0	0	0	0	0	0	1	1
Ravenna	1	1	0	1	4	0	1	0	0	1	20
Reggio Emilia	0	1	0	0	2	0	0	0	0	0	4
Rimini	0	0	0	0	0	0	0	0	0	0	5
TOTALE EMILIA R.	55	55	98	7	135	14	91	8	2	18	1042
Rovigo	14	18	22	1	27	3	10	1	0	2	193
ITALIA SETT.	88	80	135	10	177	19	115	11	2	26	1439
ITALIA CENTR.	7	4	4	1	9	3	6	0	1	14	96
ITALIA MERID.	13	5	26	2	11	1	14	0	1	30	206
ITALIA INS.	7	1	14	1	5	3	3	0	0	8	70
TOTALE ITALIA	115	90	179	14	202	26	138	11	4	78	1811
ESTERO	19	8	56	2	46	4	100	4	5	0	321
RIPR.ATTI AN.	9	3	18	0	15	2	16	1	1	0	88
Non indicato	0	0	1	0	0	0	1	0	0	0	3
TOTALE	143	101	254	16	263	32	255	16	10	78	2223

POPOLAZIONE E FLUSSI DEMOGRAFICI

Tav. 3.35 - Iscritti nell'anagrafe del Comune di Ferrara per motivo, titolo di studio e stato civile - Anno di definizione delle pratiche 2006

Motivo	Titolo di studio								Stato civile				
	Senza titolo	Lic.ele- mentare	Lic. media	Dipl. qua- lifica	Dipl. maturità	Laurea	Non indicato	TOTALE	Coniugati	Celibi nubili	Divorziati	Vedovi	Non conosciuto
LAVORO 1	6	18	378	14	426	318	5	1165	291	449	24	9	392
46	0	0	7	0	46	11	0	64	32	31	0	1	0
2	1	2	23	0	20	11	1	58	13	20	2	1	22
3	0	2	4	0	8	8	0	22	8	13	0	1	0
4	0	0	0	0	1	2	0	3	0	3	0	0	0
5	122	39	96	2	65	21	2	347	110	222	0	2	13
6	0	1	0	0	2	0	0	3	2	0	0	0	1
Totale Lavoro	129	62	508	16	568	371	8	1662	456	738	26	14	428
STUDIO 7	2	1	14	1	226	57	0	301	6	185	0	0	110
8	2	0	1	0	1	0	0	4	2	2	0	0	0
Totale Studio	4	1	15	1	227	57	0	305	8	187	0	0	110
UNIONE 11	3	6	96	7	114	55	1	282	43	183	17	4	35
12	0	0	0	0	1	0	0	1	0	0	0	0	1
13	2	7	48	2	83	55	0	197	193	0	0	0	4
14	74	44	90	1	41	16	1	267	50	151	6	27	33
15	64	20	31	0	3	1	0	119	15	93	0	2	9
16	0	4	4	1	3	4	0	16	3	9	0	1	3
Totale Unione	143	81	269	11	245	131	2	882	304	436	23	34	85
SEPARAZIONE 17	0	5	38	1	30	7	0	81	66	12	3	0	0
18	1	0	1	0	2	0	0	4	0	3	1	0	0
19	14	1	5	0	1	0	0	21	0	21	0	0	0
Totale Separazione	15	6	44	1	33	7	0	106	66	36	4	0	0

POPOLAZIONE E FLUSSI DEMOGRAFICI

Tav. 3.35 – (seguito) Iscritti nell'anagrafe del Comune di Ferrara per motivo, titolo di studio e stato civile - Anno di definizione delle pratiche 2006

Motivo	Titolo di studio								TOTALE	Stato civile				
	Senza titolo	Lic.ele- mentare	Lic. media	Dipl.qua- lifica	Dipl. maturità	Laurea	Non indicato	Coniugati		Celibi nubili	Divorziati	Vedovi	Non conosciuto	
21	5	18	31	0	12	10	0	76	34	11	6	24	1	
22	0	0	0	0	1	0	0	1	1	0	0	0	0	
23	0	0	2	0	0	0	0	2	1	1	0	0	0	
24	18	18	8	1	7	1	1	54	25	25	0	3	1	
25	7	8	24	3	35	20	1	98	43	29	4	7	15	
Totale Avvicinamento	30	44	65	4	55	31	2	231	104	66	10	34	17	
NOSTALGIA 27	4	3	4	0	19	8	0	38	2	5	0	2	29	
28	0	0	1	0	1	0	0	2	1	1	0	0	0	
29	0	0	1	0	1	3	0	5	3	1	0	1	0	
Totale Nostalgia	4	3	6	0	21	11	0	45	6	7	0	3	29	
CASA 30	0	0	2	0	7	3	0	12	5	5	1	1	0	
31	2	32	98	7	127	57	1	324	141	154	12	10	7	
37	52	25	53	1	41	13	0	185	75	97	6	4	3	
38	0	0	2	0	0	0	0	2	0	1	0	1	0	
Totale Casa	54	57	155	8	175	73	1	523	221	257	19	16	10	
ALTRO MOTIVO 39	0	3	2	0	6	3	0	14	0	11	0	0	3	
40	1	1	2	0	1	0	0	5	1	4	0	0	0	
42	9	1	0	0	0	0	0	10	0	10	0	0	0	
43	14	10	2	0	1	0	0	27	0	9	2	15	1	
44	3	6	21	0	17	5	5	57	16	24	4	0	13	
45	0	1	1	0	0	0	0	2	1	1	0	0	0	
47	2	2	3	0	2	1	0	10	0	4	0	0	6	
48	3	12	48	2	13	1	0	79	40	33	4	2	0	
49	0	0	3	0	1	0	0	4	3	1	0	0	0	
Totale Altro motivo	32	36	82	2	41	10	5	208	61	97	10	17	23	
TOTALE	411	290	1144	43	1365	691	18	3962	1226	1824	92	118	702	

CODIFICHE DEI MOTIVI DI IMMIGRAZIONE

LAVORO

- 1 – Ha trovato lavoro o ha aperto un'attività in proprio
- 2 – Per ricerca di lavoro
- 3 – Avvicinamento al posto di lavoro
- 4 – Rientro dall'estero per termine lavoro
- 5 – Persona che segue familiare o parente per lavoro
- 6 – Altro motivo di lavoro
- 46 – Trasferimento

STUDIO

- 7 – Per studio
- 8 – Persona che segue familiari o parenti per studio

UNIONE

- 10 – Matrimonio
- 11 – Per convivenza coniugale
- 12 – Per aggregarsi ad altro nucleo
- 13 – Per unirsi al coniuge
- 14 – Per aggregarsi a familiari o parenti
- 15 – Persona che segue familiari o parenti per motivi di unione o di aggregazione
- 16 – Altri motivi di unione o di aggregazione

SEPARAZIONE

- 17 – Per separazione coniuge
- 18 – Per separazione nucleo familiare
- 19 – Persona che segue familiari o parenti per motivi di separazione
- 20 – Altro motivo di separazione

AVVICINAMENTO

- 21 – Per avvicinarsi a familiari o parenti
- 22 – Per avvicinarsi alla fidanzata/o
- 23 – Per assistenza genitori e/o parenti
- 24 – Persona che segue familiari o parenti per avvicinamento a familiari o parenti
- 25 – Altri motivi familiari

NOSTALGIA

- 26 – Per pensionamento
- 27 – Per ritorno ai luoghi d'origine o per acquisto di cittadinanza italiana
- 28 – Persona che segue familiari o parenti per pensionamento o ritorno ai luoghi d'origine
- 29 – Altro motivo di nostalgia

CASA

- 30 – Mutuo prima casa o acquisto casa
- 31 – Per aver trovato casa o motivi di abitazione
- 32 – Per sfratto
- 33 – Persona che segue familiari o parenti per sfratto
- 34 – Per occupare il proprio appartamento
- 35 – Per occupare appartamento di un familiare o parente
- 36 – Per sistemazione casa
- 37 – Persona che segue familiare o parente per occupazione casa
- 38 – Altro motivo casa

ALTRO MOTIVO

- 39 – Religioso che entra in convivenza/trasferito/servizio o lavoro religioso
- 40 – Assegnazione parrocchia
- 41 – Per salute
- 42 – Adozione o affidamento di minore
- 43 – Ricovero in struttura protetta
- 44 – Ripristino atti anagrafici (iscrizione dagli irreperibili)
- 45 – Persona che segue familiare o parente per altro motivo
- 47 – Asilo politico
- 48 – Carcerato
- 49 – Motivi economici
- 50 – Nomade
- 60 – Regolamentazione posizione censuaria

POPOLAZIONE E FLUSSI DEMOGRAFICI

Tav. 3.36 - Iscritti nell'anagrafe del Comune di Ferrara per sesso e classi quinquennali di età - Anno di definizione delle pratiche 2006

Classi di età	Sesso		TOTALE
	M	F	
0-4	103	79	182
5-9	76	68	144
10-14	64	63	127
15-19	81	100	181
20-24	210	209	419
25-29	310	337	647
30-34	336	285	621
35-39	215	215	430
40-44	177	189	366
45-49	105	116	221
50-54	75	110	185
55-59	69	74	143
60-64	35	35	70
65-69	31	42	73
70-74	17	28	45
75-79	15	27	42
80-84	11	30	41
85-89	2	12	14
90-94	0	7	7
95-	2	2	4
TOTALE	1934	2028	3962

Tav. 3.37 - Pratiche di cancellazione dall'anagrafe del Comune di Ferrara per mese di definizione della pratica - Anno di definizione delle pratiche 2006

Mese di definizione	Tipo di pratica			TOTALE
	Canc. per irreperibilità	Emigrazione	Iscrizione AIRE	
Gennaio	9	161	4	174
Febbraio	8	145	3	156
Marzo	13	137	10	160
Aprile	21	94	8	123
Maggio	18	129	8	155
Giugno	11	157	7	175
Luglio	14	78	7	99
Agosto	6	196	7	209
Settembre	18	132	4	154
Ottobre	14	173	1	188
Novembre	29	111	14	154
Dicembre	23	110	8	141
TOTALE	184	1623	81	1888

POPOLAZIONE E FLUSSI DEMOGRAFICI

Tav. 3.38 - Cancellati dall'anagrafe del Comune di Ferrara - Anno di definizione delle pratiche 2006

Mese di definizione	Tipo di pratica			TOTALE
	Canc. per irreperibilità	Emigrazione	Iscrizione AIRE	
Gennaio	9	230	8	247
Febbraio	8	185	4	197
Marzo	13	184	13	210
Aprile	22	124	10	156
Maggio	18	169	10	197
Giugno	11	208	10	229
Luglio	15	91	9	115
Agosto	6	269	7	282
Settembre	18	182	6	206
Ottobre	16	232	1	249
Novembre	34	148	16	198
Dicembre	24	160	8	192
TOTALE	194	2182	102	2478

Tav. 3.39 - Cancellati dall'anagrafe del Comune di Ferrara per sesso e classi quinquennali di età - Anno di definizione delle pratiche 2006

Classi di età	Sesso		TOTALE
	M	F	
0-4	78	71	149
5-9	37	37	74
10-14	39	24	63
15-19	29	21	50
20-24	56	66	122
25-29	190	181	371
30-34	236	202	438
35-39	207	150	357
40-44	136	101	237
45-49	77	65	142
50-54	58	53	111
55-59	49	33	82
60-64	32	38	70
65-69	31	33	64
70-74	13	13	26
75-79	7	20	27
80-84	11	41	52
85-89	4	20	24
90-94	1	9	10
95-	2	7	9
TOTALE	1293	1185	2478

POPOLAZIONE E FLUSSI DEMOGRAFICI

Tav. 3.40 - Cancellati dall'anagrafe del Comune di Ferrara per Circostrizione di provenienza e destinazione - Anno di definizione delle pratiche 2006

Destinazione	CIRCOSCRIZIONI								TOTALE
	CENTRO CITTADINO	GIARDINO-ARIANUOVA-DORO	VIA BOLOGNA	ZONA EST	ZONA NORD	ZONA NORD-OVEST	ZONA NORD-EST	ZONA SUD	
Argenta	4	4	8	4	5	5	4	12	46
Berra	2	1	0	3	2	1	1	0	10
Bondeno	10	9	8	6	4	9	0	0	46
Cento	5	2	4	3	4	6	0	1	25
Codigoro	3	1	2	1	2	2	2	0	13
Comacchio	8	8	8	21	6	4	1	5	61
Copparo	11	7	4	14	11	6	35	7	95
Formignana	1	3	3	2	3	3	9	0	24
Goro	0	0	0	0	0	0	0	0	0
Jolanda di Savoia	4	0	1	2	1	0	0	1	9
Lagosanto	0	0	2	1	0	0	0	0	3
Masi Torello	9	0	4	10	0	0	13	4	40
Massafiscaglia	0	0	4	4	0	0	3	1	12
Mesola	1	0	0	1	0	0	0	0	2
Migliarino	2	1	0	1	4	0	3	0	11
Migliaro	0	0	0	2	1	0	4	2	9
Mirabello	3	2	5	1	3	3	0	1	18
Ostellato	1	2	5	4	0	1	3	2	18
Poggio Renatico	15	14	29	4	3	15	1	29	110
Portomaggiore	3	12	2	8	2	2	2	6	37
Ro Ferrarese	4	2	2	1	3	0	1	1	14
S.Agostino	3	4	3	2	1	5	1	5	24
Tresigallo	9	7	8	2	2	2	6	0	36
Vigarano M.	9	14	22	13	10	21	0	9	98
Voghiera	13	6	7	6	5	4	15	10	66
TOT.PROV.FE	120	99	131	116	72	89	104	96	827
Bologna	28	23	29	23	20	12	4	28	167
Forlì-Cesena	1	7	4	4	0	2	0	0	18
Modena	7	5	3	6	1	3	3	2	30
Parma	12	1	1	1	0	6	0	0	21
Piacenza	0	2	0	0	0	1	0	2	5
Ravenna	6	4	11	5	2	5	1	2	36
Reggio Emilia	1	1	3	7	1	1	0	0	14
Rimini	5	1	5	0	1	2	1	1	16
TOTALE EMILIA R.	180	143	187	162	97	121	113	131	1134
Rovigo	66	71	55	30	79	39	8	11	359
ITALIA SETT.	346	256	299	254	205	193	131	157	1841
ITALIA CENTR.	41	19	19	26	3	10	1	11	130
ITALIA MERID.	17	17	44	22	7	11	5	6	129
ITALIA INS.	14	16	5	7	10	5	2	4	63
TOTALE ITALIA	418	308	367	309	225	219	139	178	2163
ISCRIZIONI AIRE	19	22	20	16	6	7	2	10	102
ESTERO	5	3	7	0	2	0	0	2	19
CANCELLAZ. PER IRREP.	46	33	34	21	12	31	2	15	194
TOTALE GENERALE	488	366	428	346	245	257	143	205	2478

POPOLAZIONE E FLUSSI DEMOGRAFICI

Tav. 3.41 - Cancellati dall'anagrafe del Comune di Ferrara per sesso, condizione professionale e destinazione - Anno di definizione delle pratiche 2006

Sesso: MASCHI

Destinazione	Condizione						TOTALE
	Casalinghe	Studenti	In attesa di prima occup.	Altra cond. non profess.	Occupati	Non classi- ficati	
Argenta	0	1	0	7	14	3	25
Berra	0	0	0	0	3	0	3
Bondeno	0	2	0	4	16	2	24
Cento	0	1	0	3	13	0	17
Codigoro	0	0	0	1	7	1	9
Comacchio	0	5	1	9	11	2	28
Copparo	0	6	0	6	32	2	46
Formignana	0	1	0	3	10	1	15
Goro	0	0	0	0	0	0	0
Jolanda di Savoia	0	0	0	1	3	0	4
Lagosanto	0	0	0	0	2	0	2
Masi Torello	0	4	0	4	11	0	19
Massafiscaglia	0	0	0	3	1	2	6
Mesola	0	0	0	1	0	0	1
Migliarino	0	0	0	2	5	0	7
Migliaro	0	1	0	1	2	0	4
Mirabello	0	1	0	3	2	0	6
Ostellato	0	2	0	2	3	1	8
Poggio Renatico	0	4	0	18	36	1	59
Portomaggiore	0	1	0	4	13	2	20
Ro Ferrarese	0	1	0	3	5	0	9
S.Agostino	0	0	0	0	14	0	14
Tresigallo	0	1	0	3	13	1	18
Vigarano M.	0	5	0	9	31	0	45
Voghiera	0	4	0	4	26	0	34
TOT.PROV.FE	0	40	1	91	273	18	423
Bologna	0	3	0	14	59	8	84
Forli-Cesena	0	1	0	1	8	1	11
Modena	0	2	0	1	13	3	19
Parma	0	2	0	2	7	0	11
Piacenza	0	1	0	2	0	0	3
Ravenna	0	0	0	4	12	2	18
Reggio Emilia	0	2	0	1	3	0	6
Rimini	0	0	0	2	5	1	8
TOTALE EMILIA R.	0	51	1	118	380	33	583
Rovigo	0	20	1	26	127	5	179
ITALIA SETT.	0	85	3	181	610	55	934
ITALIA CENTR.	0	5	0	19	40	6	70
ITALIA MERID.	0	5	1	21	44	2	73
ITALIA INS.	1	2	0	5	15	6	29
TOTALE ITALIA	1	97	4	226	709	69	1106
ISCRIZIONI AIRE	0	5	0	5	23	16	49
ESTERO	0	1	0	2	6	0	9
CANCELLAZ. PER IRREP.	0	12	0	26	67	24	129
TOTALE GENERALE	1	115	4	259	805	109	1293

POPOLAZIONE E FLUSSI DEMOGRAFICI

Tav. 3.41 – (seguito) Cancellati dall'anagrafe del Comune di Ferrara per sesso, condizione professionale e destinazione - Anno di definizione delle pratiche 2006

Sesso: FEMMINE

Destinazione	Condizione						TOTALE
	Casalinghe	Studenti	In attesa di prima occup.	Altra cond. non profess.	Occupati	Non classi- ficati	
Argenta	1	2	0	4	13	1	21
Berra	0	0	0	3	4	0	7
Bondeno	2	1	0	4	14	1	22
Cento	1	0	0	3	4	0	8
Codigoro	0	1	0	0	3	0	4
Comacchio	4	6	0	10	11	2	33
Copparo	5	4	0	9	31	0	49
Formignana	2	0	0	4	3	0	9
Goro	0	0	0	0	0	0	0
Jolanda di Savoia	1	0	0	4	0	0	5
Lagosanto	0	0	0	0	1	0	1
Masi Torello	4	4	0	1	11	1	21
Massafiscaglia	1	0	0	1	2	2	6
Mesola	0	0	0	0	1	0	1
Migliarino	0	1	0	2	1	0	4
Migliaro	0	0	0	3	2	0	5
Mirabello	0	1	0	4	7	0	12
Ostellato	1	1	0	1	7	0	10
Poggio Renatico	4	4	0	10	32	1	51
Portomaggiore	2	0	0	4	10	1	17
Ro Ferrarese	0	0	0	0	4	1	5
S.Agostino	2	0	0	3	4	1	10
Tresigallo	1	1	0	6	10	0	18
Vigarano M.	4	1	1	13	34	0	53
Voghiera	3	2	0	5	21	1	32
TOT.PROV.FE	38	29	1	94	230	12	404
Bologna	8	9	0	15	49	2	83
Forli-Cesena	0	0	0	1	4	2	7
Modena	1	1	0	2	6	1	11
Parma	4	2	0	2	2	0	10
Piacenza	0	0	0	1	1	0	2
Ravenna	4	1	1	7	5	0	18
Reggio Emilia	2	2	0	1	3	0	8
Rimini	2	1	0	2	2	1	8
TOTALE EMILIA R.	59	45	2	125	302	18	551
Rovigo	26	16	3	51	77	7	180
ITALIA SETT.	108	79	7	213	467	33	907
ITALIA CENTR.	10	10	1	13	23	3	60
ITALIA MERID.	10	8	0	18	14	6	56
ITALIA INS.	10	2	1	8	11	2	34
TOTALE ITALIA	138	99	9	252	515	44	1057
ISCRIZIONI AIRE	3	10	2	8	13	17	53
ESTERO	4	0	0	1	4	1	10
CANCELLAZ. PER IRREP.	10	5	1	4	33	12	65
TOTALE GENERALE	155	114	12	265	565	74	1185

POPOLAZIONE E FLUSSI DEMOGRAFICI

Tav. 3.41 – (seguito) Cancellati dall'anagrafe del Comune di Ferrara per sesso, condizione professionale e destinazione - Anno di definizione delle pratiche 2006

TOTALE

Destinazione	Condizione						TOTALE
	Casalinghe	Studenti	In attesa di prima occup.	Altra cond. non profess.	Occupati	Non classi- ficati	
Argenta	1	3	0	11	27	4	46
Berra	0	0	0	3	7	0	10
Bondeno	2	3	0	8	30	3	46
Cento	1	1	0	6	17	0	25
Codigoro	0	1	0	1	10	1	13
Comacchio	4	11	1	19	22	4	61
Copparo	5	10	0	15	63	2	95
Formignana	2	1	0	7	13	1	24
Goro	0	0	0	0	0	0	0
Jolanda di Savoia	1	0	0	5	3	0	9
Lagosanto	0	0	0	0	3	0	3
Masi Torello	4	8	0	5	22	1	40
Massafiscaglia	1	0	0	4	3	4	12
Mesola	0	0	0	1	1	0	2
Migliarino	0	1	0	4	6	0	11
Migliaro	0	1	0	4	4	0	9
Mirabello	0	2	0	7	9	0	18
Ostellato	1	3	0	3	10	1	18
Poggio Renatico	4	8	0	28	68	2	110
Portomaggiore	2	1	0	8	23	3	37
Ro Ferrarese	0	1	0	3	9	1	14
S. Agostino	2	0	0	3	18	1	24
Tresigallo	1	2	0	9	23	1	36
Vigarano M.	4	6	1	22	65	0	98
Voghiera	3	6	0	9	47	1	66
TOT.PROV.FE	38	69	2	185	503	30	827
Bologna	8	12	0	29	108	10	167
Forlì-Cesena	0	1	0	2	12	3	18
Modena	1	3	0	3	19	4	30
Parma	4	4	0	4	9	0	21
Piacenza	0	1	0	3	1	0	5
Ravenna	4	1	1	11	17	2	36
Reggio Emilia	2	4	0	2	6	0	14
Rimini	2	1	0	4	7	2	16
TOTALE EMILIA R.	59	96	3	243	682	51	1134
Rovigo	26	36	4	77	204	12	359
ITALIA SETT.	108	164	10	394	1077	88	1841
ITALIA CENTR.	10	15	1	32	63	9	130
ITALIA MERID.	10	13	1	39	58	8	129
ITALIA INS.	11	4	1	13	26	8	63
TOTALE ITALIA	139	196	13	478	1224	113	2163
ISCRIZIONI AIRE	3	15	2	13	36	33	102
ESTERO	4	1	0	3	10	1	19
CANCELLAZ. PER IRREP.	10	17	1	30	100	36	194
TOTALE GENERALE	156	229	16	524	1370	183	2478

POPOLAZIONE E FLUSSI DEMOGRAFICI

Tav. 3.42 - Cancellati dall'anagrafe del Comune di Ferrara in condizione professionale per professione e destinazione - Anno di definizione delle pratiche 2006

Destinazione	Professione										
	Legislatori, dirigenti, imprenditori	Matematici e fisici	Ingegneri, architetti	Spec. scienze della vita	Medici	Spec. scienze dell'uomo	Docenti	Prof. intermedi e (tecnici)	Impiegati e addetti allo sportello	Professioni commerciali	Prof. attività turistiche e alberghiere
Argenta	0	0	1	0	0	1	0	4	9	0	2
Berra	0	0	0	0	0	0	0	0	0	2	0
Bondeno	0	0	0	0	0	0	0	3	8	2	1
Cento	0	0	1	0	0	0	0	3	5	0	0
Codigoro	0	0	0	0	1	1	0	0	2	0	0
Comacchio	1	0	2	0	2	1	0	1	7	0	3
Copparo	0	0	0	1	2	1	0	8	9	8	3
Formignana	0	0	1	0	0	0	0	2	2	0	0
Goro	0	0	0	0	0	0	0	0	0	0	0
Jolanda di Savoia	0	0	0	0	0	0	0	1	0	0	0
Lagosanto	0	0	0	0	0	0	1	1	0	1	0
Masi Torello	0	0	0	0	0	0	2	4	2	0	0
Massafiscaglia	0	0	0	0	0	0	1	0	0	0	0
Mesola	0	0	0	0	0	0	0	0	0	0	0
Migliarino	0	0	0	1	1	0	0	1	1	0	0
Migliaro	0	0	0	0	0	0	0	0	1	1	0
Mirabello	0	0	0	0	0	0	0	0	3	0	0
Ostellato	0	0	0	0	0	0	0	0	1	2	0
Poggio Renatico	1	0	0	0	0	0	0	8	20	6	4
Portomaggiore	1	0	0	0	1	1	1	3	3	0	1
Ro Ferrarese	0	0	0	0	0	0	1	1	1	1	0
S. Agostino	1	0	0	0	0	0	0	0	4	2	1
Tresigallo	0	0	0	0	0	0	0	3	3	1	2
Vigarano M.	0	0	0	0	0	1	0	6	15	7	1
Voghiera	0	0	0	0	0	0	0	5	13	4	2
TOT. PROV. FE	4	0	5	2	7	6	6	54	109	37	20
Bologna	3	1	5	0	2	5	2	18	27	4	2
Forlì-Cesena	0	0	0	0	0	0	0	3	3	0	3
Modena	0	0	1	0	0	0	0	3	5	2	0
Parma	0	0	1	0	1	0	1	0	2	0	0
Piacenza	0	0	0	0	0	0	0	0	0	0	0
Ravenna	0	0	2	0	0	2	0	3	3	0	1
Reggio Emilia	0	1	0	0	0	0	0	1	0	0	0
Rimini	0	0	0	0	0	0	0	0	1	0	2
TOTALE EMILIA R.	7	2	14	2	10	13	9	82	150	43	28
Rovigo	4	0	3	0	1	7	0	14	34	17	11
ITALIA SETT.	20	5	27	9	23	27	22	120	215	72	46
ITALIA CENTR.	5	1	0	0	1	10	3	10	11	2	3
ITALIA MERID.	0	0	1	0	1	3	2	5	9	1	7
ITALIA INS.	1	0	0	0	0	3	1	4	3	1	3
TOTALE ITALIA	26	6	28	9	25	43	28	139	238	76	59
ISCRIZIONI AIRE	3	1	6	3	1	1	2	7	6	0	3
ESTERO	0	0	3	0	0	1	1	0	0	0	1
CANCELLAZ. PER IRREP.	1	1	1	0	0	2	2	17	5	6	10
TOTALE GENERALE	30	8	38	12	26	47	33	163	249	82	73

POPOLAZIONE E FLUSSI DEMOGRAFICI

Tav. 3.42 – (seguito) Cancellati dall'anagrafe del Comune di Ferrara in condizione professionale per professione e destinazione - Anno di definizione delle pratiche 2006

Destinazione	Professione											TOTALE
	Prof. attività turistiche e alberghiere	Prof. spec. servizi sanitari, per le famiglie	Artigiani	Agricoltori	Conduttori impianti e operai	Conduttori di veicoli	Personale non qualificato nei servizi	Personale non qualificato nell'agricoltura	Personale non qualificato nell'industria	Forze armate		
Argenta	2	1	2	1	4	1	0	0	0	1	27	
Berra	0	0	3	0	0	0	2	0	0	0	7	
Bondeno	1	1	3	0	10	0	0	1	0	1	30	
Cento	0	1	1	0	4	1	1	0	0	0	17	
Codigoro	0	0	3	0	2	0	1	0	0	0	10	
Comacchio	3	0	3	0	2	0	0	0	0	0	22	
Copparo	3	3	9	0	15	0	3	0	0	1	63	
Formignana	0	1	2	0	4	0	0	1	0	0	13	
Goro	0	0	0	0	0	0	0	0	0	0	0	
Jolanda di Savoia	0	0	1	0	1	0	0	0	0	0	3	
Ro	0	0	0	0	0	0	0	0	0	0	3	
Sant'Agostino	0	3	4	0	4	1	1	1	0	0	22	
Tresigallo	0	0	0	0	2	0	0	0	0	0	3	
Vigarano Mainarda	0	0	0	0	0	0	1	0	0	0	1	
Voghiera	0	0	1	0	0	1	0	0	0	0	6	
Argenta	0	0	1	0	0	1	0	0	0	0	4	
Berra	0	1	0	0	5	0	0	0	0	0	9	
Bondeno	0	1	2	0	1	0	2	1	0	0	10	
Cento	4	4	4	0	17	2	1	0	0	1	68	
Codigoro	1	2	4	0	2	0	1	1	0	2	23	
Ro Ferrarese	0	0	1	0	2	0	1	1	0	0	9	
S.Agostino	1	0	3	0	6	0	1	0	0	0	18	
Vigarano Mainarda	2	1	4	1	4	0	4	0	0	0	23	
Vigarano M.	1	3	14	0	10	0	6	1	0	1	65	
Argenta	2	2	8	0	10	0	1	1	0	1	47	
TOT.PROV.FE	20	24	73	2	105	7	26	8	0	8	503	
Bologna	2	3	4	1	18	2	10	0	0	1	108	
Forli-Cesena	3	0	1	1	1	0	0	0	0	0	12	
Modena	0	0	4	0	3	0	0	0	0	1	19	
Parma	0	0	2	0	0	0	0	1	0	1	9	
Piacenza	0	0	0	0	1	0	0	0	0	0	1	
Ravenna	1	0	3	0	0	1	2	0	0	0	17	
Reggio Emilia	0	1	1	0	1	0	1	0	0	0	6	
Rimini	2	2	0	0	1	0	0	1	0	0	7	
TOTALE EMILIA R.	28	30	88	4	130	10	39	10	0	11	682	
Rovigo	11	17	26	1	51	5	8	0	1	4	204	
ITALIA SETT.	46	50	123	5	200	17	63	11	2	20	1077	
ITALIA CENTR.	3	1	4	0	5	2	0	0	0	5	63	
ITALIA MERID.	7	4	3	0	6	0	1	0	0	15	58	
ITALIA INS.	3	2	4	0	2	0	2	0	0	0	26	
TOTALE ITALIA	59	57	134	5	213	19	66	11	2	40	1224	
ISCRIZIONI AIRE	3	0	0	0	1	0	1	0	0	1	36	
ESTERO	1	0	1	0	1	0	2	0	0	0	10	
CANCELLAZ. PER IRREP.	10	2	13	0	17	3	18	1	1	0	100	
TOTALE GENERALE	73	59	148	5	232	22	87	12	3	41	1370	

POPOLAZIONE E FLUSSI DEMOGRAFICI

Tav. 3.43 - Cancellazioni dall'anagrafe del Comune di Ferrara per stato civile e destinazione - Anno di definizione delle pratiche 2006

Destinazione	Stato civile					Non conosciuto	TOTALE
	Coniugati	Celibi nubili	Divorziati	Vedovi			
Argenta	18	22	3	1	2	46	
Berra	4	0	0	3	3	10	
Bondeno	19	21	1	4	1	46	
Cento	7	15	0	2	1	25	
Codigoro	6	6	0	0	1	13	
Comacchio	27	23	4	6	1	61	
Copparo	35	47	4	6	3	95	
Formignana	11	9	1	2	1	24	
Goro	0	0	0	0	0	0	
Jolanda di Savoia	3	4	0	2	0	9	
Lagosanto	1	2	0	0	0	3	
Masi Torello	17	21	0	2	0	40	
Massafiscaglia	5	7	0	0	0	12	
Mesola	1	0	0	0	1	2	
Migliarino	7	4	0	0	0	11	
Migliaro	3	4	1	1	0	9	
Mirabello	5	8	0	2	3	18	
Ostellato	4	9	0	3	2	18	
Poggio Renatico	40	62	4	2	2	110	
Portomaggiore	12	22	1	1	1	37	
Ro Ferrarese	3	8	2	0	1	14	
S.Agostino	7	8	1	3	5	24	
Tresigallo	6	20	2	2	6	36	
Vigarano M.	35	50	4	5	4	98	
Voghiera	19	39	3	3	2	66	
TOT.PROV.FE	295	411	31	50	40	827	
Bologna	52	86	3	9	17	167	
Forlì-Cesena	6	8	2	0	2	18	
Modena	4	21	2	1	2	30	
Parma	10	9	0	0	2	21	
Piacenza	0	3	1	1	0	5	
Ravenna	6	18	4	5	3	36	
Reggio Emilia	5	8	0	0	1	14	
Rimini	8	6	1	0	1	16	
TOTALE EMILIA R.	386	570	44	66	68	1134	
Rovigo	130	174	11	33	11	359	
ITALIA SETT.	628	917	70	117	109	1841	
ITALIA CENTR.	50	67	3	4	6	130	
ITALIA MERID.	58	61	4	5	1	129	
ITALIA INS.	28	33	0	1	1	63	
TOTALE ITALIA	764	1078	77	127	117	2163	
ISCRIZIONI AIRE	42	59	1	0	0	102	
ESTERO	10	3	2	0	4	19	
CANCELLAZ. PER IRREP.	54	73	12	1	54	194	
TOTALE GENERALE	870	1213	92	128	175	2478	

POPOLAZIONE E FLUSSI DEMOGRAFICI

Tav. 3.44 - Cancellazioni dall'anagrafe del Comune di Ferrara per titolo di studio e destinazione - Anno di definizione delle pratiche 2006

Destinazione	Titolo di studio							TOTALE
	Senza titolo	Lic.ele- mentare	Lic. media	Dipl.qua- lifica	Dipl.maturità	Laurea	Non indicato	
Argenta	6	5	14	4	13	3	1	46
Berra	1	2	5	0	1	1	0	10
Bondeno	3	6	18	0	16	2	1	46
Cento	2	6	9	1	4	3	0	25
Codigoro	0	1	4	0	5	3	0	13
Comacchio	7	12	16	0	15	9	2	61
Copparo	9	13	40	0	25	6	2	95
Formignana	2	5	5	0	9	3	0	24
Goro	0	0	0	0	0	0	0	0
Jolanda di Savoia	0	3	2	1	2	0	1	9
Lagosanto	0	0	0	0	2	1	0	3
Masi Torello	6	8	10	2	9	4	1	40
Massafiscaglia	3	2	4	0	2	1	0	12
Mesola	0	1	0	0	0	1	0	2
Migliarino	1	2	3	0	4	1	0	11
Migliaro	4	0	3	0	2	0	0	9
Mirabello	1	4	6	0	6	1	0	18
Ostellato	1	3	7	2	4	0	1	18
Poggio Renatico	20	13	31	1	37	7	1	110
Portomaggiore	3	5	10	3	12	4	0	37
Ro Ferrarese	0	2	7	3	1	1	0	14
S.Agostino	0	0	19	0	3	2	0	24
Tresigallo	2	6	9	0	14	5	0	36
Vigarano M.	5	13	36	2	35	6	1	98
Voghiera	10	2	23	0	26	5	0	66
TOT.PROV.FE	86	114	281	19	247	69	11	827
Bologna	13	17	41	2	53	36	5	167
Forli-Cesena	1	0	3	1	11	1	1	18
Modena	1	0	16	0	4	8	1	30
Parma	5	3	6	0	2	5	0	21
Piacenza	0	3	2	0	0	0	0	5
Ravenna	3	5	9	3	7	9	0	36
Reggio Emilia	3	1	4	1	3	1	1	14
Rimini	2	1	6	0	4	2	1	16
TOTALE EMILIA R.	114	144	368	26	331	131	20	1134
Rovigo	42	45	133	8	95	23	13	359
ITALIA SETT.	192	212	577	39	541	242	38	1841
ITALIA CENTR.	20	9	33	4	39	25	0	130
ITALIA MERID.	18	11	39	2	50	8	1	129
ITALIA INS.	9	4	23	0	15	10	2	63
TOTALE ITALIA	239	236	672	45	645	285	41	2163
ISCRIZIONI AIRE	14	6	18	0	28	33	3	102
ESTERO	1	0	7	0	5	6	0	19
CANCELLAZ. PER IRREP.	11	11	86	0	62	16	8	194
TOTALE GENERALE	265	253	783	45	740	340	52	2478

4. MATRIMONI

GLOSSARIO:

Matrimoni: Sono riportati matrimoni celebrati nel Comune di Ferrara e registrati alla Stato Civile, pertanto i dati sono riferiti alla popolazione presente nel comune.

Quoziente di Nuzialità: Il rapporto tra il numero di matrimoni celebrati nell'anno e l'ammontare medio della popolazione residente (per mille).

MATRIMONI

Tav. 4.1 - Matrimoni nella popolazione presente per rito di celebrazione - Quoziente generico di nuzialità. Comune di Ferrara - Periodo 1900-2006

ANNO	MATRIMONI			Quoziente	ANNO	MATRIMONI			Quoziente
	Totale	Religiosi	Civili	di nuzialità		Totale	Religiosi	Civili	di nuzialità
1900	712	712	0	17,6	1954	1.006	979	27	7,3
1901	661	661	0	8,0	1955	1.040	1.009	31	7,4
1902	636	636	0	7,7	1956	1.041	1.002	39	7,3
1903	621	621	0	7,4	1957	1.048	1.018	30	7,3
1904	572	572	0	6,7	1958	1.038	1.013	25	7,1
1905	577	577	0	6,6	1959	1.115	1.078	37	7,5
1906	576	576	0	6,5	1960	1.100	1.076	24	7,3
1907	605	605	0	6,7	1961	1.135	1.105	30	7,5
1908	610	610	0	6,7	1962	1.174	1.144	30	7,6
1909	577	577	0	6,2	1963	1.108	1.087	21	7,1
1910	612	612	0	6,4	1964	1.089	1.066	23	6,9
1911	649	649	0	6,7	1965	984	970	14	6,2
1912	547	547	0	5,7	1966	958	929	29	6,1
1913	571	571	0	5,8	1967	983	958	25	6,2
1914	649	649	0	6,5	1968	1.029	1.007	22	6,6
1915	1.037	1.037	0	10,1	1969	1.079	1.048	31	6,9
1916	576	576	0	5,5	1970	1.014	978	36	6,5
1917	360	360	0	3,4	1971	1.027	942	85	6,6
1918	315	315	0	3,0	1972	1.058	853	205	6,9
1919	598	598	0	5,7	1973	993	820	173	6,4
1920	1.041	1.041	0	9,8	1974	941	783	158	6,1
1921	962	962	0	9,1	1975	818	676	142	5,3
1922	795	795	0	7,5	1976	768	589	179	4,9
1923	724	724	0	6,7	1977	775	612	163	5,0
1924	677	677	0	6,2	1978	690	513	177	4,5
1925	733	733	0	6,6	1979	706	528	178	4,6
1926	618	618	0	5,5	1980	663	503	160	4,4
1927	1.044	1.044	0	9,2	1981	579	425	154	3,9
1928	839	839	0	7,3	1982	599	457	142	4,0
1929	857	857	0	7,5	1983	510	347	163	3,5
1930	850	850	0	7,3	1984	576	406	170	3,9
1931	803	803	0	7,0	1985	541	402	139	3,7
1932	826	826	0	7,2	1986	545	378	167	3,8
1933	919	919	0	7,9	1987	525	370	155	3,7
1934	1.007	1.007	0	8,5	1988	538	368	170	3,8
1935	1.021	1.021	0	8,6	1989	581	398	183	4,1
1936	954	954	0	7,9	1990	608	418	190	4,3
1937	1.129	1.129	0	9,3	1991	574	387	187	4,1
1938	831	831	0	6,8	1992	631	430	201	4,6
1939	1.042	1.042	0	8,5	1993	562	372	190	4,1
1940	1.146	1.125	21	9,2	1994	549	355	194	4,0
1941	1.033	1.020	13	8,2	1995	525	332	193	3,9
1942	896	894	2	7,0	1996	516	342	174	3,8
1943	752	749	3	5,8	1997	539	356	183	4,0
1944	485	485	0	3,7	1998	493	306	187	3,7
1945	758	751	7	5,8	1999	527	300	227	4,0
1946	1.169	1.160	9	8,8	2000	473	270	203	3,6
1947	1.255	1.247	8	9,3	2001	483	269	214	3,7
1948	1.083	1.068	15	7,9	2002	481	249	232	3,7
1949	942	933	9	6,8	2003	425	216	209	3,3
1950	1.063	1.038	25	7,7	2004	476	236	240	3,6
1951	973	940	33	7,1	2005	481	223	258	3,6
1952	1.007	977	30	7,5	2006	484	210	274	3,6
1953	946	909	37	7,0					

MATRIMONI

Tav. 4.2 - Matrimoni nella popolazione presente del Comune di Ferrara per rito e mese di celebrazione - Anno 2006

MESE	RITO		TOTALE
	Religioso	Civile	
Gennaio	3	14	17
Febbraio	6	8	14
Marzo	6	19	25
Aprile	16	16	32
Maggio	24	39	63
Giugno	42	32	74
Luglio	28	24	52
Agosto	8	23	31
Settembre	58	38	96
Ottobre	7	27	34
Novembre	2	12	14
Dicembre	10	22	32
TOTALE	210	274	484

Tav. 4.3 - Matrimoni nella popolazione presente del Comune di Ferrara per luogo di residenza degli sposi - Anno 2006

LUOGO DI RESIDENZA DELLO SPOSO	LUOGO DI RESIDENZA DELLA SPOSA			TOTALE
	Stesso comune di celebrazione	Altro comune	Stato estero	
Stesso comune di celebrazione	317	18	29	364
Altro comune	57	36	2	95
Stato estero	17	2	6	25
TOTALE	391	56	37	484

Tav. 4.4 - Matrimoni nella popolazione presente del Comune di Ferrara per luogo di nascita degli sposi - Anno 2006

LUOGO DI NASCITA DELLO SPOSO	LUOGO DI NASCITA DELLA SPOSA			TOTALE
	Stessa provincia di celebrazione	Altra provincia	Stato estero	
Stessa provincia di celebrazione	244	49	39	332
Altra provincia	73	26	10	109
Stato estero	16	7	20	43
TOTALE	333	82	69	484

Tav. 4.5 - Matrimoni nella popolazione presente del Comune di Ferrara per stato civile dello sposo e della sposa - Anno 2006

STATO CIVILE DELLO SPOSO	STATO CIVILE DELLA SPOSA			TOTALE
	Nubile	Vedova	Divorziata o già coniugata	
Celibe	396	3	14	413
Vedovo	7	2	3	12
Divorziato o già coniugato	42	0	17	59
TOTALE	445	5	34	484

MATRIMONI

Tav. 4.6 - Matrimoni nella popolazione presente del Comune di Ferrara per età degli sposi - Anno 2006

		ETA' SPOSA										
ETA' SPOSO	15-19	20-24	25-29	30-34	35-39	40-44	45-49	50-54	55-59	>=60	TOTALE	
15-19	1	0	0	0	0	0	0	0	0	0	1	
20-24	4	6	4	2	2	0	0	0	0	0	18	
25-29	0	9	38	11	2	1	0	0	0	0	61	
30-34	0	8	41	86	26	2	0	0	0	0	163	
35-39	1	3	11	36	35	7	0	0	0	0	93	
40-44	0	3	5	10	23	13	5	1	0	0	60	
45-49	0	0	2	5	10	19	3	1	0	0	40	
50-54	0	0	2	1	4	5	3	3	0	0	18	
55-59	0	0	1	0	1	0	3	6	1	3	15	
>=60	0	1	0	0	2	3	0	3	4	2	15	
TOTALE	6	30	104	151	105	50	14	14	5	5	484	

Età media sposo = 37,0 anni

Età media sposa = 33,9 anni

Differenza di età media = sposo maggiore della sposa di 3,16 anni

Tav. 4.7 - Matrimoni nella popolazione presente del Comune di Ferrara per differenza di età tra sposi - Anno 2006

		Matrimoni	
Differenza di età		val. ass.	%
Sposa maggiore dello sposo	10 anni e oltre	5	1,0
	tra 7 e 9 anni	9	1,9
	6 anni	6	1,2
	5 anni	17	3,5
	4 anni	5	1,0
	3 anni	19	4,0
	2 anni	21	4,4
	1 anno	37	7,7
Sposi della stessa età		47	9,8
Sposo maggiore della sposa	1 anno	42	8,7
	2 anni	46	9,6
	3 anni	41	8,5
	4 anni	38	7,9
	5 anni	25	5,2
	6 anni	15	3,1
	tra 7 e 9 anni	52	10,8
	tra 10 e 14 anni	35	7,3
	tra 15 e 19 anni	14	2,9
	20 anni e oltre	10	2,1
TOTALE	484	100,6	

MATRIMONI

Tav. 4.8 - Matrimoni nella popolazione presente del Comune di Ferrara per grado di istruzione degli sposi - Anno 2006

GRADO DI ISTRUZIONE DELLO SPOSO	GRADO DI ISTRUZIONE DELLA SPOSA					TOTALE
	Laurea o dottorato di ricerca	Diploma universitario o laurea breve	Diploma di scuola media superiore	Licenza di scuola media inferiore	Licenza elementare o nessun titolo	
Laurea o dottorato di ricerca	101	4	26	4	0	135
Diploma universitario o laurea breve	0	1	2	0	0	3
Diploma di scuola media superiore	55	6	111	30	2	204
Licenza di scuola media inferiore	19	0	43	57	2	121
Licenza elementare o nessun titolo	0	0	4	6	11	21
TOTALE	175	11	186	97	15	484

Tav. 4.9 - Matrimoni nella popolazione presente del Comune di Ferrara per residenza dopo il matrimonio dello sposo e della sposa - Anno 2006

SPOSO	SPOSA				TOTALE
	Comune di Ferrara	Provincia di Ferrara	Altra provincia	Eestero	
Comune di Ferrara	317	7	11	29	364
Provincia di Ferrara	24	15	3	1	43
Altra provincia	33	2	16	1	52
Eestero	17	1	1	6	25
TOTALE	391	25	31	37	484

Tav. 4.10 - Matrimoni nella popolazione presente del Comune di Ferrara per regime patrimoniale scelto e grado di istruzione degli sposi - Anno 2006

GRADO DI ISTRUZIONE	SPOSO				SPOSA			
	REGIME PATRIMONIALE			TOTALE	REGIME PATRIMONIALE			TOTALE
Comunione	Separazione	Non indicato	Comunione		Separazione	Non indicato		
Laurea o dottorato di ricerca	33	101	1	135	39	135	1	175
Diploma universitario o laurea breve	2	1	0	3	8	3	0	11
Diploma di scuola media superiore	70	132	2	204	63	122	1	186
Diploma di scuola media inferiore	44	75	2	121	43	52	2	97
Licenza elementare o nessun titolo	9	11	1	21	5	8	2	15
TOTALE	158	320	6	484	158	320	6	484

MATRIMONI

Tav. 4.11 - Matrimoni nella popolazione presente del Comune di Ferrara per condizione professionale o non professionale degli sposi - Anno 2006

SPOSO	SPOSA									TOTALE
	Occupata	Disoccupata	In cerca di prima occupazione	Ritirata dal lavoro	Casalinga	Studente	Inabile al lavoro	Altro	Non indicato	
Occupato	383	16	9	2	34	9	-	-	-	453
Disoccupato	2	1	1	-	1	1	-	-	-	6
In cerca di prima occupazione	1	1	-	-	1	-	-	-	-	3
Ritirato dal lavoro	10	-	-	4	1	-	-	-	-	15
Studente	2	1	-	-	-	2	-	-	-	5
Inabile al lavoro	-	-	-	-	-	-	-	-	-	-
In servizio di leva o servizio civile	-	-	-	-	-	-	-	-	-	-
Altro	-	-	-	-	-	-	-	1	-	1
Non indicato	-	-	-	-	-	-	-	-	1	1
TOTALE	398	19	10	6	37	12	-	1	1	484

MATRIMONI

Tav. 4.12 - Matrimoni nella popolazione presente del Comune di Ferrara per posizione nella professione degli sposi - Anno 2006

SPOSO	SPOSA								TOTALE
	LAVORATRICI AUTONOME			LAVORATRICI DIPENDENTI					
	Imprenditore o libero prof.	Lavoratore in proprio o coadiuvante	Altro	Dirigente o direttivo	Impiegato o intermedio	Operaio o assimilato	Altro (apprendista, lav.a domicilio, ecc.)	<i>In condizione non professionale</i>	
LAVORATORI AUTONOMI:									
Imprenditore o libero prof.	20	4	1	-	34	5	1	5	70
Lavoratore in proprio o coadiuvante	-	5	2	-	26	6	-	11	50
Altro	-	-	-	-	1	1	-	-	2
LAVORATORI DIPENDENTI:									
Dirigente o direttivo	1	-	-	4	8	-	1	4	18
Impiegato o intermedio	14	4	1	1	135	19	-	18	192
Operaio o assimilato	4	2	-	-	38	43	-	32	119
Altro (apprendista, lav.a domicilio, ecc.)	-	-	-	-	-	1	1	-	2
<i>In condizione non professionale</i>	1	-	-	-	7	6	1	16	31
TOTALE	40	15	4	5	249	81	4	86	484

MATRIMONI

Tav. 4.13 - Matrimoni nella popolazione presente per ramo di attività economica degli sposi - Anno 2006

SPOSO	SPOSA						In condizione non professionale	TOTALE
	Agricoltura, caccia e pesca	Industria	Commercio, pubblici esercizi, alberghi	Pubblica amministra- zione e servizi pubblici	Altri servizi privati			
Agricoltura, caccia e pesca	3	1	-	3	5	8	20	
Industria	2	13	6	14	28	18	81	
Commercio, pubblici esercizi, alberghi	1	1	9	7	19	12	49	
Pubblica amministrazione e servizi pubblici	-	-	3	24	16	3	46	
Altri servizi privati	6	4	16	63	139	29	257	
<i>In condizione non professionale</i>	1	-	1	3	10	16	31	
TOTALE	13	19	35	114	217	86	484	

Tav. 4.14 - Distribuzione dei divorziati residenti nel Comune di Ferrara per sesso (1997 - 2006).

Anni	Totale maschi residenti	di cui: divorziati	Totale femmine residenti	di cui: divorziate	Totale divorziati	% di divorziati sul tot. residenti per sesso	
						M %	F %
1997	62.233	927	71.037	1539	2466	1,49%	2,17%
1998	61.956	977	70.725	1592	2569	1,58%	2,25%
1999	61.725	1029	70.402	1640	2669	1,67%	2,33%
2000	61.592	1080	70.121	1730	2810	1,75%	2,47%
2001	61.291	1195	69.741	1848	3043	1,95%	2,65%
2002	60.987	1259	69.182	1960	3219	2,06%	2,83%
2003	61.295	1330	69.840	2067	3397	2,17%	2,96%
2004	61.594	1367	70.313	2113	3480	2,22%	3,01%
2005	61.908	1436	70.563	2204	3640	2,32%	3,12%
2006	62.275	1556	70.939	2419	3975	2,50%	3,41%

5. FAMIGLIE

FAMIGLIE

Tav. 5.1 - Famiglie residenti nel comune di Ferrara e numero medio di residenti per famiglia. Comune di Ferrara - Periodo 1960-2006

ANNO	FAMIGLIE	Numero medio di componenti
1960	43.325	3,5
1961	43.676	3,5
1962	44.693	3,5
1963	46.419	3,4
1964	47.470	3,3
1965	48.306	3,3
1966	48.726	3,2
1967	48.756	3,2
1968	48.999	3,2
1969	49.428	3,2
1970	49.847	3,1
1971	48.946	3,1
1972	49.383	3,1
1973	50.095	3,1
1974	50.693	3,1
1975	51.370	3,0
1976	51.748	3,0
1977	51.994	3,0
1978	54.150	2,8
1979	54.277	2,8
1980	54.509	2,8
1981	54.705	2,7
1982	54.146	2,7
1983	54.828	2,7
1984	54.979	2,7
1985	55.286	2,6
1986	55.575	2,6
1987	55.846	2,6
1988	56.061	2,5
1989	56.323	2,5
1990	56.450	2,5
1991	56.288	2,4
1992	56.466	2,4
1993	56.217	2,4
1994	55.900	2,4
1995	56.029	2,4
1996	56.076	2,4
1997	56.122	2,4
1998	56.372	2,4
1999	56.667	2,3
2000	57.046	2,3
2001	58.013	2,2
2002	58.447	2,2
2003	59.064	2,2
2004	60.072	2,2
2005	61.147	2,2
2006	62.234	2,1

FAMIGLIE

Tav. 5.2 - Famiglie residenti nel comune di Ferrara al 31/12 per numero di componenti. Anni 1997-2006

COMPONENTI	ANNO									
	1997	1998	1999 (*)	2000	2001	2002	2003	2004	2005	2006
1	15.466	15.980	16.396	17.096	17.736	18.187	18.915	19.868	20.917	21.924
2	17.489	17.672	17.886	18.125	18.315	18.690	18.920	19.254	19.638	20.020
3	14.346	14.200	14.129	13.997	13.875	13.760	13.547	13.392	13.150	12.965
4	7.150	6.990	6.845	6.586	6.486	6.264	6.182	6.133	6.044	5.967
5	1.428	1.368	1.284	1.283	1.251	1.223	1.180	1.106	1.089	1.054
6 o più	421	407	374	359	350	323	320	319	309	304
TOTALE	56.300	56.617	56.914	57.446	58.013	58.447	59.064	60.072	61.147	62.234

(*) al 29-10

Tav. 5.3 - Famiglie residenti nel comune di Ferrara al 31/12/2006 per tipologia familiare e numero di componenti

TIPOLOGIA FAMILIARE	COMPONENTI						TOTALE
	1	2	3	4	5	6 o più	
Persone sole	21.924	0	0	0	0	0	21.924
Coppie coniugate	0	12.268	0	0	0	0	12.268
Coppie coniugate+figli	0	0	9.587	4.400	509	93	14.589
Coppie coniugate+figli+altri	0	0	0	545	312	142	999
Coppie coniugate+altri	0	0	495	71	9	6	581
Un genitore+figli	0	4.459	992	127	7	2	5.587
Un genitore+figli+altri	0	0	588	378	130	32	1.128
Coppie conviventi	0	1.946	0	0	0	0	1.946
Coppie conviventi+figli (anche del conv.)	0	0	933	301	33	2	1.269
Coppie conviventi+figli+altri	0	0	0	41	23	14	78
Coppie conviventi+altri	0	0	101	32	9	6	148
Intestatario + genitori (anche con altri)	0	297	104	21	8	1	431
Altra tipologia	0	1.050	165	51	14	6	1.286
TOTALE	21.924	20.020	12.965	5.967	1.054	304	62.234

Tav. 5.4 - Famiglie residenti nel comune di Ferrara al 31/12/2006 per tipologia familiare e circoscrizione

TIPOLOGIA FAMILIARE	CIRCOSCRIZIONE									TOTALE
	Centro Cittadino	Giardino Arianuova Doro	Via Bologna	Zona Est	Zona Nord	Zona Nord Ovest	Zona Nord Est	Zona Sud	senza fissa dimora	
Persone sole	5.002	3.690	4.129	3.295	1.934	1.468	861	1.501	44	21.924
Coppie coniugate	1.449	1.564	2.746	2.270	1.343	1.037	789	1.070	0	12.268
Coppie coniugate+figli	1.590	1.679	2.708	3.211	1.529	1.227	1.182	1.462	1	14.589
Coppie coniugate+figli+altri	79	69	183	178	113	97	118	161	1	999
Coppie coniugate+altri	46	60	111	107	68	66	50	73	0	581
Un genitore+figli	916	807	1.164	930	611	397	296	463	3	5.587
Un genitore+figli+altri	107	115	196	181	166	96	88	177	2	1.128
Coppie conviventi	295	197	359	336	178	225	140	216	0	1.946
Coppie conviventi+figli (anche del conv.)	134	117	257	205	139	128	104	185	0	1.269
Coppie conviventi+figli+altri	7	9	23	12	7	9	6	5	0	78
Coppie conviventi+altri	22	28	35	18	16	12	9	8	0	148
Intestatario + genitori (anche con altri)	59	59	81	73	51	43	30	35	0	431
Altra tipologia	267	279	253	134	117	87	61	86	2	1.286
TOTALE	9.973	8.673	12.245	10.950	6.272	4.892	3.734	5.442	53	62.234

FAMIGLIE

Tav. 5.5 - Famiglie residenti nel comune di Ferrara al 31/12/2006 per numero di componenti e sesso ed età dell'intestatario

SESSO ED ETA'	COMPONENTI						TOTALE
	1	2	3	4	5	6 o più	
Maschi							
15-24	231	42	22	5	4	0	304
25-34	1.523	961	555	194	22	16	3.271
35-44	1.896	1.361	2.020	1.340	226	44	6.887
45-54	1.285	1.243	2.739	1.713	269	73	7.322
55-64	985	2.796	2.647	1.021	168	53	7.670
65-74	895	4.104	1.698	466	94	36	7.293
75 e più	1.181	3.558	691	151	54	34	5.669
TOTALE	7.996	14.065	10.372	4.890	837	256	38.416
Femmine							
15-24	245	79	17	5	2	3	351
25-34	1.369	637	314	116	22	4	2.462
35-44	1.553	1.107	796	372	44	13	3.885
45-54	1.368	1.083	543	207	26	7	3.234
55-64	1.424	947	315	99	24	10	2.819
65-74	2.495	957	266	86	35	1	3.840
75 e più	5.474	1.145	342	192	64	10	7.227
TOTALE	13.928	5.955	2.593	1.077	217	48	23.818
Totale							
15-24	476	121	39	10	6	3	655
25-34	2.892	1.598	869	310	44	20	5.733
35-44	3.449	2.468	2.816	1.712	270	57	10.772
45-54	2.653	2.326	3.282	1.920	295	80	10.556
55-64	2.409	3.743	2.962	1.120	192	63	10.489
65-74	3.390	5.061	1.964	552	129	37	11.133
75 e più	6.655	4.703	1.033	343	118	44	12.896
TOTALE	21.924	20.020	12.965	5.967	1.054	304	62.234

Tav. 5.6 - Alcune particolari tipologie familiari. Anni 2004-2005

Particolari tipologie familiari	2004		2005		2006	
	N. nuclei familiari	% sul tot. dei nuclei familiari	N. nuclei familiari	% sul tot. dei nuclei familiari	N. nuclei familiari	% sul tot. dei nuclei familiari
Con almeno un bambino (0-5 anni)	4.366	7,3	4.481	7,3	4.596	7,4
Con almeno un adolescente (6-17 anni)	7.645	12,7	7.774	12,7	7.932	12,7
Con almeno un anziano (? 65 anni)	24.956	41,5	25.187	41,2	25.365	40,8
<i>Solo</i>	9.669	16,1	9.865	16,1	10.045	16,1
<i>Anziano convivente con altro/i anziano</i>	6.335	10,5	6.484	10,6	6.612	10,6
<i>Anziano convivente con un "non anziano"</i>	8.952	14,9	8.838	14,5	8.708	14,0
Con almeno un componente di cittadinanza straniera	2.487	4,1	2.947	4,8	3.356	5,4

FAMIGLIE

Tav. 5.7 - Persone residenti in Convivenze. Anni 2004-2006

	2004	2005	2006
Totale persone residenti in Convivenza	1.258	1.223	1.257
di cui: Anziani in convivenza	678	682	698
% anziani in convivenza sul totale della popolazione anziana	2,0	2,0	2,0
<i>di cui: 65-79 anni "terza età"</i>	223	211	225
<i>di cui: ultra 80 anni "quarta età"</i>	455	471	473

6. STRANIERI

GLOSSARIO:

Cittadinanza: Vincolo di appartenenza a uno stato, richiesto e documentato per il godimento di diritti e l'assoggettamento a particolari oneri.

Cittadino straniero residente (in Italia): Persona con cittadinanza straniera o apolide iscritta all'anagrafe di un comune italiano. Non tutti gli stranieri iscritti in anagrafe sono immigrati: sono sempre più numerosi, infatti, coloro che sono iscritti in anagrafe per nascita, essendo nati in Italia da genitori stranieri. Non tutti gli immigrati, ovviamente, sono stranieri: per l'anagrafe di un comune vengono considerati "immigrati" anche gli italiani che provengono da altri comuni o dall'estero.

PRINCIPALI RAGGRUPPAMENTI DI CITTADINANZE DEGLI STRANIERI RESIDENTI A FERRARA:

Unione Europea 25: Austria, Belgio, Cipro, Danimarca, Estonia, Finlandia, Francia, Germania, Gran Bretagna, Grecia, Irlanda, Lettonia, Lituania, Lussemburgo, Malta, Paesi Bassi, Polonia, Portogallo, Repubblica Ceca, Repubblica Slovacca, Slovenia, Spagna, Svezia, Ungheria.

Unione Europea nuove annessioni: Bulgaria, Romania.

Altri Paesi d'Europa: Albania, Bielorussia, Bosnia-Erzegovina, Croazia, Jugoslavia, Macedonia, Moldova, Russia, San Marino, Svizzera, Turchia, Ucraina.

Vicino e medio oriente: Giordania, Iran, Iraq, Israele, Libano, Palestina, Siria, Yemen.

Altri paesi d'Asia: Cina, Corea, Filippine, Georgia Giappone, India, Indonesia, Pakistan, Sri Lanka, Thailandia, Taiwan, Uzbekistan.

Africa Settentrionale: Algeria, Egitto, Marocco, Sudan, Tunisia.

Africa Occidentale: Benin, Costa d'Avorio, Ghana, Guinea, Guinea-Bissau, Liberia, Nigeria, Rep. del Capo Verde, Senegal, Sierra Leone, Togo.

Africa Centrale, Orientale e Meridionale: Angola, Burundi, Camerun, Congo, Eritrea, Etiopia, Kenya, Madagascar, Maurizio, Rep. Centro Africana, Rep. del Sud Africa, Rep. dem. del Congo, Ruanda, Seicelle, Somalia, Tanzania, Uganda, Zaire.

America Settentrionale: Canada, Stati Uniti.

America Centrale: Costa Rica, Cuba, Dominicana, El Salvador, Guatemala, Haiti, Honduras, Messico, Nicaragua, Rep. Dominicana.

America Meridionale: Argentina, Brasile, Cile, Colombia, Ecuador, Perù, Uruguay, Venezuela.

Oceania: Australia, Nuova Zelanda, Polinesia.

STRANIERI

Tav. 6.1 - Movimento naturale e migratorio nelle popolazione residente straniera nel comune di Ferrara (Mod.Istat P3). Anni 1998-2006

	1998			1999			2000		
	M	F	MF	M	F	MF	M	F	MF
1. Popolazione residente a inizio anno	634	503	1.137	663	605	1.268	752	716	1.468
2. Nati vivi	14	15	29	6	1	7	13	10	23
3. Morti	2	0	2	1	0	1	0	1	1
4. Differenza tra nati e morti (+-)	+12	+15	+27	+5	+1	+6	+13	+9	+22
5. Iscritti									
5.1 Provenienti da altri comuni	43	38	81	42	31	73	54	61	115
5.2 Provenienti dall'estero	74	108	182	112	145	257	136	131	267
Iscritti per verifiche post-censuarie	0	0	0	0	0	0	0	0	0
5.3 Altri	3	5	8	1	3	4	8	1	9
Totale iscritti	120	151	271	155	179	334	198	193	391
6. Cancellati									
6.1 Per altri comuni	22	26	48	24	31	55	35	29	64
6.2 Per l'estero	8	5	13	9	3	12	8	8	16
Cancellati per acquisizione cittadinanza italiana	19	15	34	10	21	31	13	19	32
Cancellati per irreperibilità	49	17	66	28	12	40	13	9	22
Cancellati per verifiche post-censuarie	0	0	0	0	0	0	0	0	0
6.3 Altri	5	1	6	2	0	2	3	3	6
Totale cancellati	103	64	167	73	67	140	72	68	140
7. Differenza tra iscritti e cancellati (+-)	+17	+87	+104	+82	+112	+194	+126	+125	+251
8. Incremento o decremento (punto 4 +- punto 7)	+29	+102	+131	+87	+113	+200	+139	+134	+273
9. Popolazione residente straniera al 31/12	663	605	1.268	752	716	1.468	891	850	1.741
<i>di cui: Minorenni</i>	80	89	169	102	92	194	135	125	260
<i>Stranieri nati in Italia</i>	n.d.	n.d.	n.d.	n.d.	n.d.	n.d.	n.d.	n.d.	n.d.

STRANIERI

Tav. 6.1 – (seguito) Movimento naturale e migratorio nelle popolazione residente straniera nel comune di Ferrara (Mod.Istat P3). Anni 1998-2006.

	2001			ANNO 2002			ANNO 2003		
	M	F	MF	M	F	MF	M	F	MF
1. Popolazione residente a inizio anno	891	850	1.741	1.104	1.024	2.128	1.248	1.180	2.428
2. Nati vivi	16	14	30	21	6	27	27	28	55
3. Morti	0	2	2	2	2	4	0	5	5
4. Differenza tra nati e morti (+-)	+16	+12	+28	+19	+4	+23	+27	+23	+50
5. Iscritti									
5.1 Provenienti da altri comuni	96	96	192	112	81	193	78	72	150
5.2 Provenienti dall'estero	175	177	352	175	194	369	293	475	768
Iscritti per verifiche post-censuarie	0	0	0	0	0	0	74	61	135
5.3 Altri	15	5	20	56	45	101	40	11	51
Totale iscritti	286	278	564	343	320	663	485	619	1.104
6. Cancellati									
6.1 Per altri comuni	45	63	108	50	53	103	40	41	81
6.2 Per l'estero	6	9	15	6	5	11	14	8	22
Cancellati per acquisizione cittadinanza italiana	11	19	30	5	27	32	12	37	49
Cancellati per irreperibilità	26	17	43	23	18	41	76	32	108
Cancellati per verifiche post-censuarie	0	0	0	0	0	0	86	24	110
6.3 Altri	1	8	9	127	135	262	0	0	0
Totale cancellati	89	116	205	211	238	449	228	142	370
7. Differenza tra iscritti e cancellati (+-)	+197	+162	+359	+132	+82	+214	+257	+477	+734
8. Incremento o decremento (punto 4 +- punto 7)	+213	+174	+387	+151	+86	+237	+284	+500	+784
9. Popolazione residente straniera al 31/12	1.104	1.024	2.128	1.248	1.180	2.428	1.433	1.585	3.018
<i>di cui: Minorenni</i>	179	156	335	215	178	393	256	216	472
<i>Stranieri nati in Italia</i>	n.d.	n.d.	n.d.	n.d.	n.d.	n.d.	n.d.	n.d.	n.d.

STRANIERI

Tav. 6.1 – (seguito) Movimento naturale e migratorio nelle popolazione residente straniera nel comune di Ferrara (Mod.Istat P3). Anni 1998-2006.

	ANNO 2004			ANNO 2005			ANNO 2006		
	M	F	MF	M	F	MF	M	F	MF
1. Popolazione residente a inizio anno	1.433	1.585	3.018	1.808	2.312	4.120	2.202	2.812	5.014
2. Nati vivi	35	30	65	37	35	72	41	57	98
3. Morti	2	0	2	5	3	8	3	2	5
4. Differenza tra nati e morti (+-)	+33	+30	+63	+32	+32	+64	+38	+55	+93
5. Iscritti									
5.1 Provenienti da altri comuni	100	143	243	173	250	423	205	267	472
5.2 Provenienti dall'estero	390	734	1.124	316	411	727	332	405	737
Iscritti per verifiche post-censuarie	45	24	69	0	0	0	0	0	0
5.3 Altri	0	0	0	35	34	69	41	32	73
Totale iscritti	535	901	1.436	524	695	1.219	578	704	1.282
6. Cancellati									
6.1 Per altri comuni	74	95	169	98	138	236	122	152	274
6.2 Per l'estero	8	11	19	11	11	22	9	10	19
Cancellati per acquisizione cittadinanza italiana	18	25	43	19	44	63	35	66	101
Cancellati per irreperibilità	87	67	154	34	34	68	58	45	103
Cancellati per verifiche post-censuarie	0	0	0	0	0	0	0	0	0
6.3 Altri	6	6	12	0	0	0	3	14	17
Totale cancellati	193	204	397	162	227	389	227	287	514
7. Differenza tra iscritti e cancellati (+-)	+342	+697	+1.039	+362	+468	+830	+351	+417	+768
8. Incremento o decremento (punto 4 +- punto 7)	+375	+727	+1.102	+394	+500	+894	+389	+472	+861
9. Popolazione residente straniera al 31/13	1.808	2.312	4.120	2.202	2.812	5.014	2.591	3.284	5.875
<i>di cui: Minorenni</i>	328	293	621	454	412	866	534	496	1.030
<i>Stranieri nati in Italia</i>	n.d.	n.d.	n.d.	228	190	418	274	247	521

STRANIERI

Tav. 6.2 - Popolazione residente straniera per cittadinanza e sesso al 31/12/2006

EUROPA

STATI	COD	MASCHI	FEMMINE	STATI	COD	MASCHI	FEMMINE	STATI	COD	MASCHI	FEMMINE
Austria	203	2	8	Belgio	206	4	8	Ceca, Rep.	257	-	10
Cipro	315	1	-	Danimarca	212	1	3	Estonia	247	-	-
Finlandia	214	1	3	Francia	215	23	47	Germania	216	16	33
Grecia	220	72	55	Irlanda	221	2	2	Lettonia	248	1	4
Lituania	249	-	6	Lussemburgo	226	-	-	Malta	227	-	5
Paesi Bassi	232	11	6	Polonia	233	31	161	Portogallo	234	3	4
Regno Unito	219	20	37	Slovacchia	255	1	5	Slovenia	251	-	-
Spagna	239	10	46	Svezia	240	3	5	Ungheria	244	2	9

ALTRI PAESI EUROPEI

STATI	COD	MASCHI	FEMMINE	STATI	COD	MASCHI	FEMMINE	STATI	COD	MASCHI	FEMMINE
Albania	201	421	333	Andorra	202	-	-	Bielorussia	256	2	13
Bosnia- Erzegovina	252	6	10	Bulgaria	209	5	6	Croazia	250	8	19
Islanda	223	-	-	Liechtenstein	225	-	-	Macedonia, ex Rep. Jugoslava	253	6	4
Moldova	254	197	278	Monaco	229	-	-	Montenegro	270	-	-
Norvegia	231	-	-	Romania	235	170	247	Russa, Federazione	245	13	57
San Marino	236	-	1	Santa Sede	246	-	-	Serbia	271	35	29
Svizzera	241	3	5	Turchia	351	3	6	Ucraina	243	140	779

AFRICA

STATI	COD	MASCHI	FEMMINE	STATI	COD	MASCHI	FEMMINE	STATI	COD	MASCHI	FEMMINE
Algeria	401	29	9	Angola	402	2	-	Benin	406	-	1
Botswana	408	-	-	Burkina Faso	409	-	-	Burundi	410	1	1
Camerun	411	104	63	Capo Verde	413	2	2	Centrafricana, Rep.	414	2	1
Ciad	415	-	-	Comore	417	-	-	Congo	418	11	4
Congo, Rep. Dem	463	1	-	Costa d'Avorio	404	5	1	Egitto	419	15	6
Eritrea	466	3	8	Etiopia	420	1	-	Gabon	421	-	-
Gambia	422	-	-	Ghana	423	9	2	Gibuti	424	-	-
Guinea	425	1	-	Guinea Bissau	426	1	-	Guinea Equatoriale	427	-	-
Kenya	428	-	1	Lesotho	429	-	-	Liberia	430	3	-
Libia	431	-	-	Madagascar	432	-	1	Malawi	434	-	-
Mali	435	-	-	Marocco	436	229	165	Mauritania	437	-	-
Mauritius	438	1	1	Mozambico	440	-	-	Namibia	441	-	-
Niger	442	-	-	Nigeria	443	77	89	Ruanda	446	2	-
Sao Tomé e Principe	448	-	-	Senegal	450	20	5	Seychelles	449	-	2
Sierra Leone	451	1	-	Somalia	453	7	10	Sud Africa	454	-	1
Sudan	455	1	-	Swaziland	456	-	-	Tanzania	457	5	1
Togo	458	5	1	Tunisia	460	165	72	Uganda	461	-	1
Zambia	464	-	-	Zimbabwe	465	-	-				

AMERICA

STATI	COD	MASCHI	FEMMINE	STATI	COD	MASCHI	FEMMINE	STATI	COD	MASCHI	FEMMINE
Antigua e Barbuda	503	-	-	Argentina	602	8	6	Bahamas	505	-	-
Barbados	506	-	-	Belize	507	-	-	Bolivia	604	-	-
Brasile	605	39	63	Canada	509	2	1	Cile	606	2	1
Colombia	608	8	23	Costa Rica	513	-	1	Cuba	514	2	29
Dominica	515	1	4	Dominicana, Rep.	516	1	10	Ecuador	609	3	5
El Salvador	517	-	1	Giamaica	518	-	-	Grenada	519	-	-
Guatemala	523	1	-	Guyana	612	-	-	Haiti	524	-	1
Honduras	525	-	1	Messico	527	5	7	Nicaragua	529	1	1
Panama	530	-	-	Paraguay	614	-	-	Peru'	615	4	15
Saint Kitts e Nevis	534	-	-	Saint Lucia	532	-	-	Saint Vincent e Grenadine	533	-	-
Stati Uniti d'America	536	10	10	Suriname	616	-	-	Trinidad e Tobago	617	-	-
Uruguay	618	1	1	Venezuela	619	1	4				

STRANIERI

Tav. 6.2 – (seguito) Popolazione residente straniera per cittadinanza e sesso al 31/12/2006

ASIA											
STATI	COD	MASCHI	FEMMINE	STATI	COD	MASCHI	FEMMINE	STATI	COD	MASCHI	FEMMINE
Afghanistan	301	-	-	Arabia Saudita	302	-	-	Armenia	358	-	-
Azerbaijan	359	-	-	Bahrein	304	-	-	Bangladesh	305	-	-
Bhutan	306	-	-	Brunei	309	-	-	Cambogia	310	-	-
Cinese, Rep. Popolare	314	139	148	Corea del Sud	320	3	8	Corea del Nord	319	-	-
Emirati Arabi Uniti	322	-	-	Filippine	323	75	99	Georgia	360	1	1
Giappone	326	4	8	Giordania	327	24	14	India	330	7	3
Indonesia	331	-	1	Iran	332	54	50	Iraq	333	8	6
Israele	334	48	14	Kazakhstan	356	-	-	Kirghizistan	361	-	-
Kuwait	335	-	-	Laos	336	-	-	Libano	337	102	16
Malaysia	340	-	-	Maldiva	339	-	-	Mongolia	341	-	-
Myanmar	307	-	-	Nepal	342	-	-	Oman	343	-	-
Pakistan	344	100	22	Qatar	345	-	-	Singapore	346	-	-
Siria	348	8	5	Sri Lanka	311	3	2	Tagikistan	362	-	-
Taiwan (Formosa)	363	-	1	Territori Autonomia Palestinese	324	5	1	Thailandia	349	1	5
Timor Orientale	338	-	-	Turkmenistan	364	-	-	Uzbekistan	357	3	4
Vietnam	353	-	-	Yemen	354	1	-				
OCEANIA											
STATI	COD	MASCHI	FEMMINE	STATI	COD	MASCHI	FEMMINE	STATI	COD	MASCHI	FEMMINE
Australia	701	-	-	Fiji	703	-	-	Kiribati	708	-	-
Marshall, Isole	712	-	-	Micronesia, Stati federati	713	-	-	Nauru	715	-	-
Nuova Zelanda	719	-	-	Palau	720	-	-	Papua Nuova Guinea	721	-	-
Salomone, Isole	725	-	-	Samoa	727	-	-	Tonga	730	-	-
Tuvalu	731	-	-	Vanuatu	732	-	-				
APOLIDE	COD	MASCHI	FEMMINE					TOTALE	MASCHI	FEMMINE	
	999	-	-						2591	3284	

Tav. 6.3 - Popolazione residente nel comune di Ferrara ed incidenza di cittadini stranieri. Anni 1997-2006.

	TOTALE Popolazione residente	Stranieri residenti	% di incidenza popolazione straniera
1997	133.270	1.137	0,9
1998	132.681	1.268	1,0
1999	132.127	1.468	1,1
2000	131.713	1.741	1,3
2001	131.032	2.128	1,6
2002	130.169	2.428	1,9
2003	131.135	3.018	2,3
2004	131.907	4.120	3,1
2005	132.471	5.014	3,8
2006	133.214	5.875	4,4

STRANIERI

Tav. 6.4 - Popolazione straniera residente nel comune di Ferrara sesso e anno di nascita al 31/12/2006 (Mod. Istat Strasa)

Anno di nascita	M	F	Anno di nascita	M	F	Anno di nascita	M	F	Anno di nascita	M	F
2006	42	53	1978	86	109	1950	13	43	1922	-	2
2005	42	38	1977	78	116	1949	9	38	1921	1	1
2004	34	38	1976	109	88	1948	6	27	1920	-	-
2003	36	34	1975	81	108	1947	8	31	1919	1	-
2002	26	21	1974	77	100	1946	7	24	1918	-	2
2001	34	22	1973	85	80	1945	3	12	1917	-	-
2000	26	23	1972	91	81	1944	3	17	1916	-	-
1999	27	28	1971	65	83	1943	5	7	1915	-	-
1998	28	23	1970	69	74	1942	2	17	1914	-	-
1997	31	27	1969	67	64	1941	3	4	1913	-	-
1996	27	21	1968	67	82	1940	2	6	1912	-	-
1995	28	26	1967	72	76	1939	4	6	1911	-	-
1994	21	23	1966	53	59	1938	-	7	1910	-	-
1993	21	21	1965	52	48	1937	3	5	1909	-	-
1992	27	25	1964	50	59	1936	1	3	1908	-	-
1991	31	19	1963	48	73	1935	2	7	1907	-	-
1990	22	24	1962	38	59	1934	1	3	1906	-	-
1989	31	30	1961	35	68	1933	2	4	1905	-	-
1988	27	23	1960	38	76	1932	-	3	1904	-	-
1987	25	35	1959	30	61	1931	-	-	1903	-	-
1986	36	26	1958	26	63	1930	3	4	1902	-	-
1985	37	35	1957	25	75	1929	2	3	1901	-	-
1984	46	47	1956	25	64	1928	-	-	1900	-	-
1983	66	42	1955	27	48	1927	-	2	1899	-	-
1982	52	75	1954	22	49	1926	1	-	1898	-	-
1981	75	56	1953	18	50	1925	1	-	1897	-	-
1980	75	78	1952	13	49	1924	2	2	1896	-	-
1979	73	91	1951	13	38	1923	-	-	1895	-	-

Tav. 6.5 - Famiglie residenti nel comune di Ferrara al 31-12-2006 per numero di componenti

NUMERO DI COMPONENTI	TOTALE FAMIGLIE	Famiglie con componenti sia stranieri che italiani					Totale	Famiglie composte di soli stranieri	Totale famiglie con almeno un componente straniero	di cui: con almeno un minore
		n. di stranieri				Totale				
		1	2	3	4 o più					
1	21.924	0	0	0	0	0	1.492	1.492	7	
2	20.020	350	0	0	0	350	455	805	106	
3	12.965	191	38	0	0	229	273	502	328	
4	5.967	97	24	15	0	136	225	361	298	
5	1.054	23	6	5	3	37	87	124	108	
6 o più	304	15	5	2	4	26	46	72	69	
TOTALE	62.234	676	73	22	7	778	2.578	3.356	916	

STRANIERI

Tav. 6.6 - Famiglie con almeno un componente con cittadinanza straniera residenti nel comune di Ferrara al 31/12/2006 per circoscrizione e numero di componenti

CIRCOSCRIZIONE	COMPONENTI						TOTALE	TOTALE
	1	2	3	4	5	6 o più	FAMIGLIE	STRANIERI
Centro Cittadino	473	209	91	54	16	8	851	1.301
Giardino-Arianuova-Doro	350	195	102	71	17	10	745	1.316
Via Bologna	230	157	108	85	40	17	637	1.299
Zona Est	163	76	63	61	17	6	386	642
Zona Nord	83	59	45	47	18	14	266	565
Zona Nord Ovest	68	52	43	11	6	11	191	322
Zona Nord Est	44	23	19	10	1	3	100	155
Zona Sud	74	33	31	22	9	3	172	267
senza fissa dimora	7	1	0	0	0	0	8	8
TOTALE	1.492	805	502	361	124	72	3.356	5.875

Tav. 6.7 - Famiglie con almeno un componente con cittadinanza straniera residenti nel comune di Ferrara al 31/12/2006 per tipologia familiare e numero di componenti

TIPOLOGIA FAMILIARE	COMPONENTI						TOTALE
	1	2	3	4	5	6 o più	
Persone sole	1.492	0	0	0	0	0	1.492
Coppie coniugate	0	232	0	0	0	0	232
Coppie coniugate+figli	0	0	182	165	51	16	414
Coppie coniugate+figli+altri	0	0	0	41	24	32	97
Coppie coniugate+altri	0	0	37	18	4	2	61
Un genitore+figli	0	99	25	11	1	0	136
Un genitore+figli+altri	0	0	46	17	11	3	77
Coppie conviventi	0	211	0	0	0	0	211
Coppie conviventi+figli (anche del conv.)	0	0	86	40	5	0	131
Coppie conviventi+figli+altri	0	0	0	18	14	10	42
Coppie conviventi+altri	0	0	52	27	8	6	93
Intestatario + genitori (anche con altri)	0	5	7	1	3	0	16
Altra tipologia	0	258	67	23	3	3	354
TOTALE	1.492	805	502	361	124	72	3.356

Tav. 6.8 - Matrimoni nella popolazione presente del Comune di Ferrara per cittadinanza degli sposi - Anno 2006

CITTADINANZA SPOSO	CITTADINANZA SPOSA			TOTALE
	Italiana per nascita	Italiana acquisita	Straniera	
Italiana per nascita	399	0	44	443
Italiana acquisita	3	0	0	3
Straniera	19	3	16	38
TOTALE	421	3	60	484

STRANIERI

Tav. 6.9 - Famiglie con almeno un componente con cittadinanza straniera residenti nel comune di Ferrara al 31/12/2006 per numero di componenti, sesso ed età dell'intestatario

SESSO ED ETA'	COMPONENTI						TOTALE
	1	2	3	4	5	6 o più	
Maschi							
15-24	74	22	11	2	4	0	113
25-34	266	161	124	54	12	15	632
35-44	151	128	90	118	46	22	555
45-54	51	81	58	61	26	14	291
55-64	14	39	23	23	9	6	114
65-74	3	24	10	8	1	4	50
75 e più	0	9	2	3	0	3	17
TOTALE	559	464	318	269	98	64	1.772
Femmine							
15-24	51	30	6	3	1	1	92
25-34	225	96	59	26	9	3	418
35-44	179	97	54	40	7	3	380
45-54	294	78	36	16	6	1	431
55-64	169	14	13	2	1	0	199
65-74	13	3	5	1	0	0	22
75 e più	2	23	11	4	2	0	42
TOTALE	933	341	184	92	26	8	1.584
Totale							
15-24	125	52	17	5	5	1	205
25-34	491	257	183	80	21	18	1.050
35-44	330	225	144	158	53	25	935
45-54	345	159	94	77	32	15	722
55-64	183	53	36	25	10	6	313
65-74	16	27	15	9	1	4	72
75 e più	2	32	13	7	2	3	59
TOTALE	1.492	805	502	361	124	72	3.356

7. SCUOLA

GLOSSARIO:

Grado di copertura: Il grado di copertura del servizio scuole d'infanzia indica il grado di soddisfacimento della domanda potenziale, data dalla popolazione residente minorile (in fascia d'età 0-2 anni per i nidi e 3-5 anni per le scuole materne) al 30 Settembre dell'anno di riferimento.

Grado di accoglimento delle domande: Il grado di accoglimento della domanda **reale** indica la percentuale di domande accolte rispetto alle domande presentate (1° graduatoria).

FONTE DEI DATI:

Iscritti alle scuole d'infanzia comunali (nidi e scuole materne): Servizio Istruzione, Formazione e Politiche Familiari Via C. Calcagnini, 5 - 44100 Ferrara

Alunni delle scuole elementari, secondarie di primo e di secondo grado: Ministero della Pubblica Istruzione – Ufficio Scolastico Provinciale USP Via Madama, 35 – 44100 Ferrara

Studenti iscritti all'Università degli studi di Ferrara e laureati: Ministero dell'Università e della Ricerca – www.miur.it

SCUOLA

Tav. 7.1 - Domanda potenziale per i nidi comunali: residenti 0-2 anni al 30/9 di ogni anno. Anni 2000-2006.

	2000	2001	2002	2003	2004	2005	2006
0-2 anni	2.354	2.406	2.490	2.483	2.610	2.670	2.713

Tav. 7.2 - Andamento domanda/offerta potenziale e reale per i nidi comunali. Anni 2000-2006.

Indicatori	2000	2001	2002	2003	2004	2005	2006
Domanda reale/potenziale	39,89	34,54	41,20	41,28	42,41	43,78	43,57
Grado di accoglimento domanda reale	76,67	86,64	71,64	71,70	70,10	70,66	70,89
Grado copertura domanda potenziale	30,58	29,92	29,52	29,60	29,73	30,93	30,89

Tav. 7.3 - Livello di offerta per i nidi comunali. Anni 1999-2006.

	1999	2000	2001	2002	2003	2004	2005	2006
N° strutture:								
nidi comunali	14	14	14	14	14	14	14	14
nidi privati						3	3	3
spazi-bambino							1	2
Sezioni	48	49	49	49	49	50	50	50
Posti disponibili	710	720	720	735	735	776	826	838

Tav. 7.4 - Domanda e copertura del servizio per i nidi comunali. Anni 1999-2006.

	1999	2000	2001	2002	2003	2004	2005	2006
Domande presentate	812	939	831	1.026	1.025	1.107	1.169	1.182
Domande accolte (iscritti)	710	720	720	735	735	776	826	838
di cui iscritti con handicap	3	7	8	9	7	8	7	6
Domande in lista d'attesa	102	219	111	291	290	331	343	344
Grado di copertura del servizio rispetto alla fascia 0-2 anni	31,30%	30,60%	29,90%	29,50%	29,60%	29,73%	30,93%	30,89%
Grado di accoglimento della domanda reale	87,40%	76,70%	86,60%	71,60%	71,70%	70,10%	70,66%	70,89%

SCUOLA

Tav. 7.5 - Domanda potenziale per le materne comunali: residenti 3-5 anni al 30/9 di ogni anno. Anni 2000-2006.

	2000	2001	2002	2003	2004	2005	2006
3-5 anni	2.253	2.372	2.368	2.396	2.567	2.600	2.588

Tav. 7.6 - Andamento domanda/offerta potenziale e reale per le materne comunali. Anni 2000-2006.

Indicatori	2000	2001	2002	2003	2004	2005	2006
Domanda reale/potenziale	46,56	47,97	49,91	49,45	47,41	47,85	47,6
Grado di accoglimento domanda reale	97,71	90,07	86,72	86,49	84,22	82,39	83,19
Grado copertura domanda potenziale	45,05	43,21	43,28	42,78	39,92	39,42	39,61

Tav. 7.7 - Livello di offerta per le materne comunali. Anni 1999-2006.

	1999	2000	2001	2002	2003	2004	2005	2006
N° strutture	15	15	15	15	15	15	15	15
Sezioni	40	41	41	41	41	41	41	41
Posti disponibili	1.000	1.025	1.025	1.025	1.025	1.025	1.025	1.025

Tav. 7.8 - Domanda e copertura del servizio per le materne comunali. Anni 1999-2006.

	1999	2000	2001	2002	2003	2004	2005	2006
Domande presentate	1.044	1.049	1.138	1.182	1.185	1.217	1.244	1.232
Domande accolte (iscritti)	1.000	1.025	1.025	1.025	1.025	1.025	1.025	1.025
di cui iscritti con handicap	18	16	19	17	22	25	29	27
Domande in lista d'attesa	44	24	113	157	160	185	219	217
Grado di copertura del servizio rispetto alla fascia 3-5 anni	n.d.	45,49%	43,21%	43,28%	42,78%	39,93%	39,42%	39,60%
Grado di accoglimento della domanda reale	95,78%	97,71%	90,07%	86,72%	86,49%	84,22%	82,39%	83,19%

SCUOLA

Tav. 7.9 - Alunni iscritti alle scuole elementari del Comune di Ferrara per Circoli Didattici . Serie storica a.s. 2004/2005 - 2006/2007

	a.s. 2004/2005	a.s. 2005/2006	a.s. 2006/2007
A. COSTA	775	772	764
B. ROSSETTI	619	615	666
GOVONI	849	864	908
E. MOSTI	729	762	793
DON MILANI	611	613	632
PONTELAGOSCURO	361	379	382
TOTALE	3.944	4.005	4.145

Tav. 7.10 - Alunni iscritti alle Scuole Secondarie di primo grado del Comune di Ferrara. Serie storica a.s. 2004/2005 - 2006/2007

	a.s. 2004/2005	a.s. 2005/2006	a.s. 2006/2007
ALIGHIERI	637	661	669
S. BARTOLOMEO	95	131	145
DE PISIS-BONATI	596	576	569
CONA	98	83	80
POROTTO	128	108	114
BOIARDO-TASSO	639	638	604
BAURA	35	40	53
PONTELAGOSCURO	266	271	254
TOTALE	2.494	2.508	2.488

Tav. 7.11 - Studenti iscritti alle Scuole Secondarie di secondo grado del Comune di Ferrara. Serie storica a.s. 2004/2005 - 2006/2007

	a.s. 2004/2005	a.s. 2005/2006	a.s. 2006/2007
LICEO CLASSICO "L. Ariosto"	1.609	1.674	1.682
LICEO SCIENTIFICO "A. Roiti"	1.128	1.252	1.352
LICEO SOCIALE "G. Carducci"	480	654	805
ISTITUTO D'ARTE "D. Dossi"	351	185	409
IST.TEC. PERITI AZIENDALI "M. Polo"	365	315	295
IST.TEC.COM. RAGIONIERI "V. Monti"	473	455	441
IST.TEC. GEOMETRI "G. Aleotti"	454	500	516
IST.TEC. INDUSTRIALE "Carpeggiani - Copernico"	1.074	1.093	1.184
IST.TEC. AGRARIO "F.lli Navarra"	135	135	158
IST.PROF.COMMERCIALE "L. Einaudi"	706	642	639
IST.PROF.ALBERGHIERO "O. Vergani"	868	985	989
IST.PROF.S.INDUSTRIA E ARTIGIANATO "Ercole I d'Este"	485	413	388
TOTALE	8.128	8.303	8.858

SCUOLA

Tav. 7.12 - Studenti iscritti all'Università degli studi di Ferrara per Facoltà. Serie storica a.a. 1998/1999 - a.a. 2005/2006

Facoltà	a.a. 1998/1999			a.a. 1999/2000			a.a. 2000/2001			a.a. 2001/2002		
	Maschi	Femmine	Totale	Maschi	Femmine	Totale	Maschi	Femmine	Totale	Maschi	Femmine	Totale
ARCHITETTURA	434	577	1.011	425	568	993	427	572	999	432	569	1.001
ECONOMIA	189	228	417	291	372	663	359	462	821	418	500	918
FARMACIA	522	804	1.326	528	816	1.344	487	830	1.317	491	844	1.335
GIURISPRUDENZA	1.458	2.287	3.745	1.228	1.986	3.214	1.044	1.785	2.829	1.004	1.683	2.687
INGEGNERIA	1.752	296	2.048	1.687	325	2.012	1.657	327	1.984	1.749	367	2.116
LETTERE E FILOSOFIA	421	1.463	1.884	462	879	1.341	763	1.874	2.637	851	1.918	2.769
MEDICINA E CHIRURGIA	551	941	1.492	612	1.663	2.275	710	1.209	1.919	816	1.414	2.230
SCIENZE MATEMATICHE, FISICHE E NATURALI	964	896	1.860	972	863	1.835	922	724	1.646	1.001	735	1.736
TOTALE	6.291	7.492	13.783	6.205	7.472	13.677	6.369	7.783	14.152	6.762	8.030	14.792

Facoltà	a.a. 2002/2003			a.a. 2003/2004			a.a. 2004/2005			a.a. 2005/2006		
	Maschi	Femmine	Totale	Maschi	Femmine	Totale	Maschi	Femmine	Totale	Maschi	Femmine	Totale
ARCHITETTURA	421	546	967	404	515	919	416	489	905	399	453	852
ECONOMIA	495	544	1.039	541	545	1.086	577	559	1.136	577	597	1.174
FARMACIA	486	777	1.263	477	769	1.246	488	794	1.282	422	771	1.193
GIURISPRUDENZA	1.030	1.647	2.677	1.041	1.627	2.668	1.050	1.725	2.775	1.000	1.689	2.689
INGEGNERIA	1.801	375	2.176	1.833	382	2.215	1.887	438	2.325	1.780	400	2.180
LETTERE E FILOSOFIA	1.021	2.160	3.181	1.065	2.207	3.272	1.041	2.133	3.174	993	1.979	2.972
MEDICINA E CHIRURGIA	906	1.560	2.466	1.050	1.794	2.844	1.131	1.926	3.057	1.186	1.875	3.061
SCIENZE MATEMATICHE, FISICHE E NATURALI	1.010	746	1.756	1.036	836	1.872	1.154	939	2.093	1.115	942	2.057
TOTALE	7.170	8.355	15.525	7.447	8.675	16.122	7.744	9.003	16.747	7.472	8.706	16.178

Iscritti al 31 Gennaio.

Dal a.a. 2002/2003 sono stati aggiunti anche gli iscritti ai Corsi di Laurea Specialistica.

SCUOLA

Tav. 7.13 - Studenti laureati all'Università degli studi di Ferrara. Serie storica anno solare 1998 - 2005

Facoltà	a.s. 1998			a.s. 1999			a.s. 2000			a.s. 2001		
	Maschi	Femmine	Totale	Maschi	Femmine	Totale	Maschi	Femmine	Totale	Maschi	Femmine	Totale
ARCHITETTURA	33	55	88	n.d.	n.d.	n.d.	57	80	137	61	72	133
ECONOMIA	-	-	-	n.d.	n.d.	n.d.	-	-	-	5	8	13
FARMACIA	38	56	94	n.d.	n.d.	n.d.	52	85	137	67	88	155
GIURISPRUDENZA	116	187	303	n.d.	n.d.	n.d.	146	230	376	171	281	452
INGEGNERIA	68	12	80	n.d.	n.d.	n.d.	145	27	172	152	18	170
LETTERE E FILOSOFIA	23	94	117	n.d.	n.d.	n.d.	23	98	121	36	150	186
MEDICINA E CHIRURGIA	63	63	126	n.d.	n.d.	n.d.	66	172	238	73	138	211
SCIENZE MATEMATICHE, FISICHE E NATURALI	119	131	250	n.d.	n.d.	n.d.	129	160	289	116	117	233
TOTALE	460	598	1.058	n.d.	n.d.	n.d.	618	852	1.470	681	872	1.553

Facoltà	a.s. 2002			a.s. 2003			a.s. 2004			a.s. 2005		
	Maschi	Femmine	Totale	Maschi	Femmine	Totale	Maschi	Femmine	Totale	Maschi	Femmine	Totale
ARCHITETTURA	43	100	143	74	91	165	78	109	187	47	89	136
ECONOMIA	14	47	61	29	69	98	66	136	202	122	132	254
FARMACIA	77	114	191	68	121	189	52	98	150	51	121	172
GIURISPRUDENZA	137	257	394	112	239	351	134	238	372	114	220	334
INGEGNERIA	225	42	267	276	56	332	280	66	346	301	69	370
LETTERE E FILOSOFIA	48	177	225	64	210	274	104	294	398	147	362	509
MEDICINA E CHIRURGIA	70	169	239	89	205	294	128	296	424	189	629	818
SCIENZE MATEMATICHE, FISICHE E NATURALI	166	135	301	144	117	261	168	179	347	182	173	355
TOTALE	780	1.041	1.821	856	1.108	1.964	1.010	1.416	2.426	1.153	1.795	2.948

I laureati sono per anno solare; dato non disponibile laureati 99/00 anno solare 1999.

Il 25 Ottobre 1996 è nata Facoltà di Economia.

Dal a.a. 2004/2005 sono stati aggiunti anche i laureati ai Corsi di Laurea Specialistica.

SCUOLA

Tav. 7.14 -Studenti iscritti e laureati all'Università degli studi di Ferrara per Corso di laurea e Facoltà a.a. 2005/2006

Corso di laurea per Facoltà	Iscritti			Laureati		
	Maschi	Femmine	Totale	Maschi	Femmine	Totale
<i>ARCHITETTURA</i>						
Architettura - CDL	166	162	328	47	89	136
Architettura - LSCU	233	291	524	-	-	-
<i>ECONOMIA</i>						
Economia applicata e delle istituzioni internazionali - L	12	12	24	8	15	23
Economia applicata e politiche economiche - LS	10	19	29	-	-	-
Economia aziendale, management e professioni - LS	39	75	114	-	-	-
Economia delle amministrazioni pubbliche e delle istituzioni internazionali - CDL	48	33	81	61	56	117
Economia delle amministrazioni pubbliche e delle istituzioni internazionali - L	73	72	145	-	-	-
Economia e amministrazione delle imprese - CDU	2	-	2	-	1	1
Economia e gestione delle aziende e delle amministrazioni pubbliche - L	11	10	21	4	4	8
Economia e gestione delle imprese e degli intermediari finanziari - L	382	376	758	49	56	105
<i>FARMACIA</i>						
Chimica e tecnologia farmaceutiche - CDL	21	61	82	10	34	44
Chimica e tecnologia farmaceutiche - LSCU	69	176	245	-	-	-
Farmacia - CDL	134	165	299	37	69	106
Farmacia - LSCU	170	246	416	-	-	-
Scienze e tecnologie dei prodotti erboristici, dietetici e cosmetici - L	28	123	151	2	11	13
<i>GIURISPRUDENZA</i>						
Esperto giuridico agroalimentare - L	6	6	12	-	-	-
Giurisprudenza - CDL	189	323	512	75	138	213
Giurisprudenza - LS	40	95	135	1	4	5
Operatore giudiziario e dei corpi di polizia - L	136	173	309	4	11	15
Operatore giuridico delle amministrazioni pubbliche - L	8	16	24	2	1	3
Scienze giuridiche - L	550	970	1520	31	57	88
Teoria e pratica della gestione giuridica d'impresa - L	71	106	177	1	9	10
<i>INGEGNERIA</i>						
Ingegneria civile - CDL	75	34	109	39	12	51
Ingegneria civile - L	145	52	197	21	14	35
Ingegneria civile - LS	52	28	80	8	7	15
Ingegneria civile e ambientale - L	215	115	330	-	-	-
Ingegneria civile per l'ambiente e il territorio - L	45	21	66	9	3	12
Ingegneria dei materiali - CDL	60	7	67	26	3	29
Ingegneria dei materiali - L	29	5	34	15	3	18
Ingegneria dei materiali - LS	13	12	25	2	-	2
Ingegneria dell'automazione - L	17	2	19	20	-	20
Ingegneria dell'informazione (automazione, elettronica, informatica, telecomunicazioni) - L	123	13	136	-	-	-
Ingegneria delle telecomunicazioni - LS	-	-	-	6	1	7
Ingegneria e tecnologie per le telecomunicazioni e l'elettronica - LS	42	6	48	5	2	7
Ingegneria elettronica - CDL	72	5	77	32	5	37
Ingegneria elettronica e delle telecomunicazioni - L	156	19	175	29	4	33
Ingegneria informatica - L	51	2	53	11	3	14
Ingegneria informatica e dell'automazione - L	130	17	147	-	-	-
Ingegneria informatica e dell'automazione - LS	79	7	86	6	4	10
Ingegneria meccanica - L	373	34	407	63	6	69
Ingegneria meccanica - LS	95	12	107	8	1	9
Ingegneria per l'ambiente e il territorio - LS	8	9	17	1	1	2
<i>LETTERE E FILOSOFIA</i>						
Arti dell'immagine, della musica e dello spettacolo - L	5	30	35	-	13	13
Arti performative e comunicazione multimediale - LS	19	7	26	-	-	-
Comunicazione pubblica, della cultura e delle arti (Immagine, musica, spettacolo) - L	87	197	284	-	-	-
Filosofia - CDL	17	12	29	10	9	19
Filosofia - L	50	46	96	11	1	12
Filosofia - LS	12	13	25	-	1	1
Lettere - CDL	18	74	92	9	28	37
Lettere - L	41	112	153	1	4	5
Lingue e letterature straniere - CDL	7	45	52	8	52	60
Lingue e letterature straniere - L	51	243	294	3	25	28
Materie letterarie - CDL	2	4	6	-	-	-
Operatore del turismo culturale - L	99	346	445	12	61	73
Operatore del turismo culturale - CDU	-	-	-	-	1	1
Pedagogia - CDL	6	12	18	1	1	2
Progettazione e gestione degli eventi e dei percorsi culturali - LS	12	66	78	-	-	-
Scienze dell'educazione - CDL	13	87	100	6	54	60
Scienze dell'educazione - L	39	404	443	3	38	41
Scienze dell'educazione - LS	1	3	4	-	-	-
Scienze della comunicazione - L	23	34	57	11	29	40
Studi culturali, letterari, linguistici e filologici - LS	-	2	2	-	-	-
Tecnologo della comunicazione audiovisiva e multimediale - CDU	5	1	6	2	-	2
Tecnologo della comunicazione audiovisiva e multimediale - L	486	241	727	70	45	115

CDL - Corso di Laurea del vecchio ordinamento; CDU - Corso di Diploma Universitario del vecchio ordinamento;
L - Corso di Laurea; LSCU - Corso di Laurea Specialistica a Ciclo Unico; LS - Corso di Laurea Specialistica;
Iscritti al 31 gennaio; laureati anno solare 2005.

SCUOLA

Tav. 7.14 –(seguito) Studenti iscritti e laureati all'Università degli studi di Ferrara per Corso di laurea e Facoltà a.a. 2005/2006

Corso di laurea per Facoltà	Iscritti			Laureati		
	Maschi	Femmine	Totale	Maschi	Femmine	Totale
<i>MEDICINA E CHIRURGIA</i>						
Dietistica - L	6	16	22	2	4	6
Fisioterapia - L	66	96	162	40	145	185
Igiene dentale - L	5	17	22	-	6	6
Infermieristica - L	190	408	598	29	154	183
Logopedia - L	3	54	57	4	62	66
Medicina e chirurgia - CDL	158	281	439	42	74	116
Medicina e chirurgia - LSCU	244	468	712	-	-	-
Odontoiatria e protesi dentaria - CDL	2	2	4	10	7	17
Odontoiatria e protesi dentaria - LSCU	51	32	83	-	-	-
Ortottica ed assistenza oftalmologica - L	1	13	14	-	4	4
Ostetricia - L	1	58	59	-	36	36
Scienze delle professioni sanitarie della riabilitazione - LS	3	23	26	-	-	-
Scienze delle professioni sanitarie tecnico-diagnostiche - LS	10	10	20	-	-	-
Scienze e tecniche dell'attività motoria preventiva e adattata - LS	26	26	52	5	6	11
Scienze infermieristiche e ostetriche - LS	14	50	64	-	-	-
Scienze motorie - CDL	5	4	9	9	5	14
Scienze motorie - L	310	199	509	34	36	70
Tecnica della riabilitazione psichiatrica - L	2	19	21	-	9	9
Tecniche audiometriche - L	2	18	20	-	24	24
Tecniche audioprotetische - L	12	6	18	1	5	6
Tecniche di laboratorio biomedico - L	14	19	33	4	36	40
Tecniche di radiologia medica, per immagini e radioterapia - L	61	56	117	9	16	25
<i>SCIENZE MATEMATICHE, FISICHE E NATURALI</i>						
Biologia ambientale - L	5	5	10	3	4	7
Biologia molecolare e cellulare - L	6	3	9	5	3	8
Biotechnologie - L	80	131	211	8	16	24
Biotechnologie agro-industriali - CDU	-	-	-	1	-	1
Biotechnologie agro-industriali - L	5	1	6	6	-	6
Biotechnologie agro-industriali - LS	16	7	23	1	1	2
Biotechnologie farmaceutiche - L	-	-	-	2	7	9
Chimica - CDL	23	12	35	13	4	17
Chimica - L	41	24	65	6	7	13
Chimica - LS	9	8	17	-	-	-
Conservazione e diagnostica di opere d'arte moderna e contemporanea - LS	3	7	10	-	-	-
Conservazione e gestione del patrimonio naturale, ambientale e culturale - LS	4	3	7	-	-	-
Ecologia ed evoluzione - LS	15	19	34	2	3	5
Fisica - CDL	17	6	23	6	6	12
Fisica - LS	9	3	12	2	-	2
Fisica ed astrofisica - L	49	18	67	3	2	5
Geologia per l'ambiente, il territorio e rischi geologici - L	2	1	3	1	2	3
Informatica - CDU	-	-	-	2	-	2
Informatica - L	267	48	315	50	12	62
Informatica - LS	30	8	38	3	-	3
Matematica - CDL	6	1	7	2	2	4
Matematica - CDU	2	-	2	-	-	-
Matematica - L	22	32	54	5	5	10
Matematica - LS	6	13	19	-	-	-
Meteorologia e ambiente - L	15	7	22	2	2	4
Meteorologia e sensoristica ambientale - L	10	3	13	-	-	-
Produzioni biologiche e risorse rinnovabili - L	1	2	3	2	-	2
Scienze biologiche - CDL	12	20	32	5	29	34
Scienze biologiche - L	168	251	419	14	33	47
Scienze biomolecolari e cellulari - LS	27	59	86	2	6	8
Scienze dei beni culturali e ambientali - L	64	60	124	1	3	4
Scienze geologiche - CDL	25	3	28	12	9	21
Scienze geologiche - L	70	28	98	7	1	8
Scienze geologiche, georisorse e territorio - LS	11	3	14	-	-	-
Scienze naturali - CDL	18	12	30	7	7	14
Scienze naturali - L	28	32	60	3	3	6
Scienze preistoriche - LS	7	23	30	-	-	-
Tecnologie fisiche innovative - L	13	2	15	3	1	4
Tecnologie per i beni culturali - L	29	87	116	5	12	17
TOTALE	7472	8706	16178	1153	1795	2948

CDL - Corso di Laurea del vecchio ordinamento; CDU - Corso di Diploma Universitario del vecchio ordinamento;
L - Corso di Laurea; LSCU - Corso di Laurea Specialistica a Ciclo Unico; LS - Corso di Laurea Specialistica;

Iscritti al 31 gennaio; laureati anno solare 2005.

8. SANITA'

FONTE DEI DATI:

Indicatori attività di ricovero: Azienda Ospedaliero – Universitaria Arcispedale S.Anna di Ferrara – Unità di Statistica Sanitaria C.so Giovecca 203 – 44100 FERRARA

SANITA'

Tav. 8.1 - Indicatori di attività di ricovero del S. Anna - Anni 2004 e 2005

	Regime di ricovero ordinario - esclusi neonati sani		Regime di ricovero Day Hospital (giorni di attività: 250)	
	2004	2005	2004	2005
N. posti letto medi	713	705	148	148
N. dimissioni	28.666	28.605	14.343	13.865
Giornate di degenza	216.888	220.129	74.309	76.239
N. medio presenti per giorno	592,6	603,1	297,2	305
N. medio ricoveri per giorno	78,3	78,4	57,4	55,5
Tasso occupazione posto letto	83,1	85,5	-	-
Indice di rotazione posto letto	40,2	40,6	-	-

Tav. 8.2 - Numero dimissioni per regime di ricovero e zona di residenza - Anni 2004 e 2005 (esclusi i neonati sani)

Zona di residenza del paziente	Ricovero ordinario		Day Hospital		TOTALE	
	2004	2005	2004	2005	2004	2005
USL 109 - Ferrara	23.625	23.890	11.407	10.605	35.032	34.495
Altre USL regione Emilia Romagna	1.582	1.380	1.014	1.023	2.596	2.403
Altre regioni	3.127	2.908	1.811	2.092	4.938	5.000
Esteri	332	427	111	145	443	572
TOTALE	28.666	28.605	14.343	13.865	43.009	42.470

Tav. 8.3 - Numero dimissioni per regime di ricovero e classe di età del paziente - Anni 2004 e 2005

Età del paziente	Ricovero ordinario		Day Hospital		TOTALE	
	2004	2005	2004	2005	2004	2005
0	689	724	77	84	766	808
1 - 4	857	855	323	320	1.180	1.175
5 - 14	874	866	572	644	1.446	1.510
15 - 44	6.545	6.512	4.249	4.418	10.794	10.930
45 - 64	6.443	6.216	4.757	4.410	11.200	10.626
65 - 74	5.597	5.477	2.725	2.422	8.321	7.899
75 - 84	5.728	5.842	1.488	1.370	7.216	7.212
> 84	1.934	2.113	152	197	2.086	2.310
TOTALE	28.666	28.605	14.343	13.865	43.009	42.470

Tav. 8.4 - Giornate di degenza per regime di ricovero e classe di età del paziente - Anni 2004 e 2005

Età del paziente	Ricovero ordinario		Day Hospital		TOTALE	
	2004	2005	2004	2005	2004	2005
0	6.505	6.578	285	358	6.790	6.936
1 - 4	2.706	2.552	704	789	3.410	3.341
5 - 14	2.913	2.862	1.997	2.280	4.910	5.142
15 - 44	36.415	37.004	24.599	25.578	61.014	62.582
45 - 64	47.888	48.902	24.642	25.169	72.530	74.071
65 - 74	48.161	46.842	14.460	14.667	62.621	61.509
75 - 84	54.549	55.800	7.038	6.646	61.587	62.446
> 84	17.751	19.589	584	752	18.335	20.341
TOTALE	216.888	220.129	74.309	76.239	291.197	296.368

9. TURISMO E CULTURA

FONTE DEI DATI:

Arrivi e presenze negli esercizi alberghieri ed extra alberghieri: Assessorato al Turismo del Comune di Ferrara e Amministrazione provinciale di Ferrara.

Visitatori dei musei: Ministero per i Beni e le Attività Culturali, Provincia di Ferrara, Ferrara Arte S.p.A., Comune di Ferrara, Università di Ferrara.

Attività e spettatori al Teatro Comunale: Istituzione Teatro Comunale, Associazione Ferrara Musica, Settore Attività Culturali del Comune di Ferrara.

MUSEI, GALLERIE D'ARTE E MONUMENTI STORICI:

A gestione Statale:

- **Museo Archeologico Nazionale**, a Palazzo Costabili detto di Ludovico il Moro, Via XX Settembre 122.
- **Pinacoteca Nazionale**, a Palazzo dei Diamanti, Corso Ercole I° d'Este 21.
- **Casa Romei**, Via Savonarola 30.

A gestione Provinciale:

- **Castello Estense**, Piazza Castello 1.

A gestione Comunale:

Musei:

- **Museo Boldini e dell'Ottocento Ferrarese**, a Palazzo Massari, Corso Porta Mare 9.
- **Museo d'Arte Moderna e Contemporanea Filippo De Pisis**, a Palazzo Massari, Corso Porta Mare 9.
- **Museo Michelangelo Antonioni**, Corso Ercole I° d'Este 17.
- **Museo dell'Illustrazione**, Via Frescobaldi 40.
- **Palazzo Schifanoia**, Via Scandiana 23.
- **Museo Lapidario**, Via Camposabbionario 1 (ex chiesa di Santa Libera)
- **Palazzina Marfisa d'Este**, Corso Giovecca 170.
- **Museo Civico di Storia Naturale**, Via De Pisis 24.
- **Museo del Risorgimento e Resistenza**, Corso Ercole I° d'Este 17.
- **Centro di Documentazione del Mondo Agricolo Ferrarese**, Via Imperiale 265, S. Bartolomeo in Bosco.
- **Centro di Documentazione Storica/Centro Etnografico Ferrarese**, Via Gobetti 5.
- **Museo della Cattedrale**, Via San Romano (ex chiesa di San Romano).
- **Casa dell'Ariosto**, Via Ariosto 67.
- **Museo dell'Architettura – MusArc**, Via XX Settembre 152.

Gallerie d'Arte e spazi espositivi:

- **Galleria Civica d'Arte Moderna**, a Palazzo dei Diamanti, Corso Ercole I° d'Este 21.
- **Padiglione d'Arte Contemporanea**, Corso Porta Mare 5
- **Palazzo Bonacossi**, Via Cisterna del Follo 5.
- **Porta degli Angeli**, Rampari di Belfiore 1.

Dell'Università:

- **Museo Geopaleontologico**, Corso Ercole I° d'Este 32.
- **Orto Botanico**, Corso Porta Mare 2.
- **Museo Anatomico "G. Tumiatei"**, Via Fossato di Mortara 66.
- **Collezione Instrumentaria delle Scienze Fisiche**, Via Paradiso 12 (attualmente è collocata in deposito temporaneo in Via Ugo Bassi 1/B e visitabile solo da specialisti su appuntamento).

Della Comunità Ebraica:

- **Museo Ebraico**, Via Mazzini 95.

TEATRO COMUNALE

Indirizzo: Corso Martiri della Libertà 5

Superficie delle zone aperte al pubblico: mq 2.130 di cui: atrio e platea mq 610, palchi mq 1.040; Ridotto mq 480.

Capienza: 990 posti.

Accesso ai disabili: si.

TURISMO E CULTURA

Tav. 9.1 - Arrivi, presenze e permanenza media in giorni di italiani e stranieri nel Comune di Ferrara – Anni 1971-2006.

Anni	ITALIANI			STRANIERI			TOTALE		
	Arrivi	Presenze	Perman. media	Arrivi	Presenze	Perman. media	Arrivi	Presenze	Perman. media
1971	82.090	197.136	2,40	10.512	22.081	2,10	92.602	219.217	2,37
1972	87.299	198.502	2,27	10.056	18.700	1,86	97.355	217.202	2,23
1973	86.572	210.456	2,43	9.168	15.728	1,72	95.740	226.184	2,36
1974	89.021	220.109	2,47	8.318	14.801	1,78	97.339	234.910	2,41
1975	90.185	227.017	2,52	9.152	17.300	1,89	99.337	244.317	2,46
1976	89.542	235.765	2,63	10.807	20.595	1,91	100.349	256.360	2,55
1977	83.918	200.365	2,39	11.033	21.017	1,90	94.951	221.382	2,33
1978	81.341	215.938	2,65	10.501	17.437	1,66	91.842	233.375	2,54
1979	79.785	216.045	2,71	13.687	22.989	1,68	93.472	239.034	2,56
1980	81.224	217.629	2,68	13.384	24.288	1,81	94.608	241.917	2,56
1981	82.405	238.975	2,90	16.920	30.456	1,80	99.325	269.431	2,71
1982	73.099	219.297	3,00	15.447	26.260	1,70	88.546	245.557	2,77
1983	70.740	205.146	2,90	17.155	30.879	1,80	87.895	236.025	2,69
1984	72.943	204.240	2,80	18.423	33.161	1,80	91.366	237.402	2,60
1985	72.624	188.822	2,60	18.701	41.142	2,20	91.325	229.965	2,52
1986	70.010	196.028	2,80	18.288	36.576	2,00	88.298	232.604	2,63
1987	69.447	167.000	2,40	19.120	45.758	2,39	88.567	212.758	2,40
1988	74.565	204.757	2,75	22.992	48.073	2,09	97.557	252.830	2,59
1989	68.884	207.969	3,02	23.851	50.035	2,10	92.735	258.024	2,78
1990	70.899	233.506	3,29	22.880	53.594	2,34	93.779	287.100	3,06
1991	61.173	156.283	2,55	17.442	39.425	2,26	78.615	195.708	2,49
1992	68.556	171.925	2,51	17.484	41.132	2,35	86.040	213.057	2,48
1993	54.039	118.584	2,19	15.785	35.391	2,24	69.824	153.975	2,21
1994	57.248	133.217	2,33	19.759	46.032	2,33	77.007	179.249	2,33
1995	65.667	150.069	2,29	24.223	55.299	2,28	89.890	205.368	2,28
1996	63.613	130.266	2,05	27.019	60.159	2,23	90.632	190.425	2,10
1997	68.760	138.370	2,01	31.274	65.893	2,11	100.034	204.263	2,04
1998	82.277	166.984	2,03	33.987	71.010	2,09	116.264	237.994	2,05
1999	84.893	184.103	2,17	36.265	81.083	2,24	121.158	265.186	2,19
2000	89.246	178.317	2,00	38.765	82.456	2,13	128.011	260.773	2,04
2001	103.322	206.046	1,99	48.197	110.032	2,28	151.519	316.078	2,09
2002	112.556	225.344	2,00	48.474	112.368	2,32	161.030	337.712	2,10
2003	113.629	230.156	2,03	45.995	111.571	2,43	159.624	341.727	2,14
2004	121.020	263.992	2,18	48.403	112.389	2,32	169.423	376.381	2,22
2005	114.798	235.970	2,06	46.911	110.838	2,36	161.709	346.808	2,14
2006	120.739	252.595	2,09	48.127	113.476	2,36	168.866	366.071	2,17

Fonte dei dati: Assessorato al Turismo del Comune di Ferrara e Amministrazione Provinciale di Ferrara

TURISMO E CULTURA

Tav. 9.2 - Consistenza e capacità ricettiva degli esercizi alberghieri e complementari nel Comune di Ferrara al 31/12/2006

Categoria		N° di esercizi	N° di letti	N° di camere	N° di bagni	Giornate Letto dispon. 2006
ESERCIZI ALBERGHIERI	5 stelle lusso e 5 stelle	1	53	27	27	17.702
	4 stelle	9	809	423	431	293.189
	3 stelle	11	916	489	495	326.550
	2 stelle	7	231	141	123	82.100
	1 stella	5	87	67	21	31.755
	Residenze turistico alberghiere	4	82	45	45	29.650
TOTALE		37	2.178	1.192	1.142	780.946
ESERCIZI COMPLEMENTARI	Camere, case e appartamenti per vacanze	42	427	208	200	149.310
	Campeggi e villaggi turistici	1	200	50	8	73.000
	Alloggi agro-turistici	11	153	84	85	48.083
	Altre strutture ricettive	27	191	75	64	51.635
	TOTALE		81	971	417	357
TOTALE		118	3.149	1.609	1.499	1.102.974

Tav. 9.3 - Arrivi e presenze di cittadini italiani nel Comune di Ferrara nel 2006 per Regione di residenza

Regione di residenza	Arrivi	Presenze
Lombardia	22.906	42.676
Lazio	14.592	39.696
Emilia-Romagna	11.783	24.822
Puglia	7.903	19.726
Campania	8.078	19.383
Piemonte	9.362	17.057
Veneto	8.949	16.043
Toscana	8.373	14.149
Sicilia	4.485	11.760
Liguria	4.267	7.898
Marche	4.414	7.334
Friuli-Venezia Giulia	3.313	6.985
Calabria	2.095	5.038
Umbria	2.146	4.543
Abruzzo	2.431	4.476
Sardegna	1.258	3.184
Valle d'Aosta	1.127	1.953
Basilicata	768	1.630
Trento	988	1.572
Bolzano-Bozen	941	1.556
Molise	560	1.114
TOTALE ITALIA	120.739	252.595

Fonte dei dati: Amministrazione Provinciale di Ferrara

TURISMO E CULTURA

Tav. 9.4 - Arrivi e presenze di cittadini stranieri nel Comune di Ferrara nel 2006 per Paese di residenza

Paese estero di residenza	Arrivi	Presenze
Germania	7.446	17.169
Francia	4.814	10.377
Spagna	2.623	7.020
Regno Unito	2.334	6.410
Paesi Bassi	2.214	5.342
Austria	3.048	5.203
Belgio	1.549	4.270
Svizzera e Liechtenstein	1.989	4.232
Grecia	949	2.846
Romania	897	2.438
Polonia	792	1.847
Portogallo	624	1.786
Russia	678	1.714
Ungheria	945	1.673
Ucraina	410	1.293
Repubblica Ceca	528	834
Slovenia	462	808
Svezia	452	770
Turchia	216	770
Norvegia	309	729
Croazia	396	726
Danimarca	258	674
Finlandia	186	537
Irlanda	225	422
Bulgaria	166	398
Lituania	158	383
Altri Paesi Europei	1.087	2.340
<i>Totale Paesi Europei</i>	<i>35.755</i>	<i>83.011</i>
Stati Uniti d'America	4.444	12.975
Canada	881	1.647
<i>Totale Paesi dell'America del Nord</i>	<i>5.325</i>	<i>14.622</i>
Brasile	523	1.505
Argentina	199	463
Messico	186	398
Venezuela	64	115
Altri Paesi dell'America Latina	268	1.044
<i>Totale Paesi dell'America Latina</i>	<i>1.240</i>	<i>3.525</i>
Cina	1.374	2.116
Corea del Sud	1.526	2.057
Giappone	668	1.250
India	122	486
Altri Paesi dell'Asia	294	608
Israele	345	738
Altri Paesi del Medio Oriente	117	343
<i>Totale Paesi dell'Asia e del Medio O.</i>	<i>4.446</i>	<i>7.598</i>
Paesi dell'Africa Mediterranea	283	1.488
Egitto	86	353
Sud Africa	107	195
Altri Paesi dell'Africa	119	244
<i>Totale Paesi dell'Africa</i>	<i>595</i>	<i>2.280</i>
Australia	527	1.281
Nuova Zelanda	147	782
<i>Totale Paesi dell'Oceania</i>	<i>674</i>	<i>2.063</i>
Non indicato	92	377
TOTALE PAESI STRANIERI	48.127	113.476

Fonte dei dati: Amministrazione Provinciale di Ferrara

TURISMO E CULTURA

Tav. 9.5 - Visitatori ai musei ferraresi dal 1997 al 2006

Musei	1997	1998	1999	2000	2001	2002	2003	2004	2005	2006
Castello Estense	-	109.687	105.994	100.227	113.262	147.063	125.785	202.037	130.482	117.667
Museo Archeologico Nazionale	13.568	12.463	11.404	11.135	8.740	11.108	2.691	8.063	5.584	5.727
Pinacoteca Nazionale	22.752	18.681	10.970	11.484	12.424	14.494	12.381	40.117	17.102	19.405
Casa Romei	18.994	17.559	-	12.237	13.335	20.403	18.778	18.472	15.141	15.032
Museo Boldini e dell'Ottocento Ferrarese	5.707	7.412	4.267	6.381	7.640	10.037	10.553	9.666	8.991	8.034
Museo d'Arte Moderna e Contemporanea Filippo De Pisis	7.057	7.398	10.088	7.761	5.853	6.428	6.000	5.402	4.732	5.247
Museo Antonioni	2.234	1.182	3.963	2.840	2.753	2.509	2.938	3.063	2.571	956
Museo dell'Illustrazione	1.114	1.022	-	2.841	3.484	2.099	3.170	2.252	1.132	-
Palazzo Schifanoia e Museo Lapidario	73.316	70.347	53.989	53.707	43.406	53.194	49.561	59.600	49.346	45.137
Palazzina Marfisa d'Este	21.280	22.149	19.535	13.928	2.021	11.414	6.374	13.713	10.141	8.706
Civico Museo di Storia Naturale	7.637	9.337	10.906	9.201	9.372	9.567	8.392	10.418	11.120	11.003
Museo e Galleria del Risorgimento e Resistenza	23.381	12.262	10.105	11.594	12.653	45.840	27.989	10.387	16.239	17.503
Centro di Documentazione del Mondo Agricolo Ferrarese	11.100	5.000	10.700	10.500	10.700	11.000	11.969	8.190	8.190	8.675
Museo della Cattedrale	-	-	-	661	17.532	18.138	14.802	16.328	13.456	11.995
Meseo dell'Architettura	-	1.350	-	2.634	2.660	1.784	2.090	2.606	1.034	107
Museo Geopaleontologico dell'Università	400	1.270	1.200	1.130	1.200	1.300	1.200	1.200	1.100	1.300
Orto Botanico dell'Università	4.000	4.000	5.000	5.000	5.000	3.500	4.000	4.500	4.500	2.500
Collezione Instrumentaria delle Scienze Fisiche (*)	-	-	-	-	-	-	222	342	160	-
Museo Anatomico "G.Tumiati"	80	60	75	80	70	120	110	150	130	130
Gallerie d'Arte e Spazi Espositivi:										
Galleria Civica d'Arte Moderna	86.894	220.936	123.650	71.038	89.255	199.706	175.984	100.956	107.221	86.044
Padiglione d'Arte Contemporanea	4.962	3.887	4.201	7.810	2.036	3.230	2.916	4.833	3.034	2.740
Casa dell'Ariosto	-	-	-	8.752	9.989	12.784	13.585	11.010	12.589	9.326
Chiesa di san Romano	304.412	53.130	-	-	-	-	-	-	-	-
Chiostrino di San Romano	139.953	52.447	-	-	-	-	-	-	-	-
Palazzo Bonacossi	-	-	-	-	-	31.626	-	1.369	2.052	1.386
Porta degli Angeli	-	-	-	-	-	17.402	12.629	12.176	5.651	-
Tempio di San Cristoforo alla Certosa	-	-	-	-	-	-	-	-	-	3.143

Fonte dei dati: Ministero per i Beni e le Attività Culturali, Provincia di Ferrara, Ferrara Arte S.p.A., Comune di Ferrara, Università di Ferrara.

(*) Aperto nel 2003. E' indicato solo il numero di visitatori che hanno firmato il libro presenze.

TURISMO E CULTURA

Tav. 9.6 - Visitatori e Mostre alla Galleria Civica d'Arte Moderna Palazzo dei Diamanti dal 1997 al 2006

Titolo e periodo di esposizione	1997	1998	1999	2000	2001	2002	2003	2004	2005	2006
"Pompei. Abitare sotto il Vesuvio" dal 26/9/96 all'11/5/97 (*)	77.285									
"Milano 1950-1959" dal 22/6/97 al 21/9/97	3.864									
"Giovanni Boldini. Opere su carta" dal 26/10/97 all'11/1/98	5.745	2.255								
"Camille Pisarrò" dal 15/2/98 al 10/5/98		130.328								
"Thomas Gainsborough" dal 7/6/98 al 30/8/98		20.977								
"Dosso Dossi" dal 26/9/98 al 14/12/98		67.376								
"Rubens e il suo secolo" dal 28/3/99 al 27/6/99			115.476							
"Giuseppe Mentessi" dal 18/7/99 al 5/9/99			3.000							
"Venezia 1950-1959" dal 26/9/99 al 9/1/2000			5.174	963						
"Picasso. Scolpire e dipingere la ceramica" dal 20/2/2000 al 21/5/2000				68.175						
"Napoli 1950-1959" dal 24/9/2000 al 7/1/2001				1.900	252					
"Da Canaletto a Constable" dal 25/2/2001 al 20/5/2001					53.164					
"L'arte elettronica" dal 24/6/2001 al 2/9/2001					4.246					
"Da Dahl a Munch" dal 26/10/2001 al 13/1/2002					31.593	10.171				
"Alfred Sisley. Poeta dell'Impressionismo" dal 17/2/2002 al 19/5/2002						139.364				
"Toti Scialoja" dal 16/6/2002 all'1/9/2002						1.928				
"Sargent e l'Italia" dal 22/9/2002 al 6/1/2003						48.243	6.406			
"Shakespeare nell'arte" dal 16/2/2003 al 15/6/2003							33.925			
"Degas e gli italiani a Parigi" dal 14/9/2003 al 16/11/2003							135.653			
"Rauschenberg" dal 29/2/2004 al 6/6/2004								31.389		
"Il Cubismo. Rivoluzione e tradizione" dal 3/10/2004 al 9/1/2005								69.567	9.694	
"Joshua Reynolds e l'invenzione della celebrità" dal 13/2/2005 all' 1/5/2005									28.499	
"Carot. Natura, emozione, ricordo" dal 9/10/2005 all' 8/1/2006									69.028	17.371
"De Pisis a Ferrara" dal 12/3/2006 al 4/6/2006										26.086
"André Derain" dal 24/9/2006 al 7/1/2007										42.587
Totale visitatori	86.894	220.936	123.650	71.038	89.255	199.706	175.984	100.956	107.221	86.044

Fonte dei dati: Ferrara Arte S.p.A, Comune di Ferrara.

(*) In totale questa mostra è stata visitata da 140.510 persone; il dato riportato in tabella si riferisce solo al periodo 1/1/97 - 11/5/97

TURISMO E CULTURA

Tav. 9.7 – Attività e spettatori al Teatro Comunale – Stagioni 1998/99 – 2005/06

	Stagione 1998-1999	Stagione 1999-2000	Stagione 2000-2001	Stagione 2001-2002
Concertistica				
n° concerti in abbonamento	30	-	20	18
n° concerti fuori abbonamento	2	32	1	2
presenze	3.597	4.239	13.362	13.159
- in abbonamento	420	-	8.840	8.577
- con biglietto	3.177	4.239	4.522	4.582
Lirica				
n° di spettacoli	6	3	5	4
n° di recite	10	10	12	9
presenze	6.989	7.257	7.394	5.862
- in abbonamento	1.912	2.040	2.783	2.032
- con biglietto	5.077	5.217	4.611	3.830
Prosa				
n° di spettacoli	11	11	11	13
n° di recite	45	51	46	51
presenze	27.642	27.170	24.861	27.556
- in abbonamento	18.791	18.710	16.405	13.147
- con biglietto	8.851	8.460	8.456	14.409
Danza				
n° di spettacoli	8	8	11	11
n° di recite	13	14	17	17
presenze	6.560	7.000	8.642	8.333
- in abbonamento	2.612	2.413	3.264	2.567
- con biglietto	3.948	4.587	5.378	5.766
Concerti al Ridotto				
n° di spettacoli	36	36	32	26
n° di recite	36	36	32	26
presenze	4.095	4.358	3.150	3.174
- in abbonamento	420	-	-	-
- con biglietto	3.675	4.358	3.150	3.174
Teatro Ragazzi				
n° di spettacoli	19	20	17	18
n° di recite	55	59	61	60
presenze	11.005	12.631	11.620	11.982
- in abbonamento	-	-	-	-
- con biglietto	11.005	12.631	11.620	11.982
Percorsi nel Teatro				
n° di spettacoli	7	9	5	6
n° di recite	7	9	5	10
presenze	1.153	964	613	1.045
- in abbonamento	312	351	-	-
- con biglietto	841	613	613	1.045
Musica e Scuola				
n° di spettacoli	3	8	9	7
n° di recite	3	8	9	14
presenze	585	709	723	2.346
- in abbonamento	-	-	-	-
- con biglietto	585	709	723	2.346

Fonte dei dati: Istituzione Teatro Comunale, Associazione Ferrara Musica

TURISMO E CULTURA

Tav. 9.7 – (seguito) Attività e spettatori al Teatro Comunale - Stagioni 1998/99 – 2005/06

	Stagione 2002-2003	Stagione 2003-2004	Stagione 2004-2005	Stagione 2005-2006
Concertistica				
n° concerti in abbonamento	22	18	18	20
n° concerti fuori abbonamento	4	3	3	2
presenze	14.603	14.689	13.446	13.220
- in abbonamento	8.496	8.406	7.893	8.190
- con biglietto	6.107	6.283	5.553	5.030
Lirica				
n° di spettacoli	4	4	4	5
n° di recite	8	9	9	10
presenze	5.566	6.315	5.351	7.011
- in abbonamento	2.704	2.798	2.824	3.325
- con biglietto	2.862	3.517	2.527	3.686
Prosa				
n° di spettacoli	10	11	10	12
n° di recite	47	45	44	45
presenze	28.453	30.443	24.844	28.928
- in abbonamento	13.906	14.177	12.483	13.186
- con biglietto	14.547	16.266	12.361	15.742
Danza				
n° di spettacoli	11	11	10	10
n° di recite	17	18	18	16
presenze	7.885	9.391	9.347	7.513
- in abbonamento	2.375	1.775	1.793	2.050
- con biglietto	5.510	7.616	7.554	5.463
Concerti al Ridotto				
n° di spettacoli	25	27	27	31
n° di recite	25	27	27	31
presenze	3.255	2.558	3.165	4.029
- in abbonamento	-	-	-	-
- con biglietto	3.255	2.558	3.165	4.029
Teatro Ragazzi				
n° di spettacoli	18	17	19	19
n° di recite	66	59	64	56
presenze	11.744	12.999	12.386	11.898
- in abbonamento	-	-	-	-
- con biglietto	11.744	12.999	12.386	11.898
Percorsi nel Teatro				
n° di spettacoli	8	8	-	2
n° di recite	11	9	-	4
presenze	976	1.674	-	441
- in abbonamento	-	497	-	-
- con biglietto	976	1.177	-	441
Musica e Scuola				
n° di spettacoli	6	5	8	9
n° di recite	12	19	18	18
presenze	1.456	2.273	2.096	1.987
- in abbonamento	-	-	-	-
- con biglietto	1.456	2.273	2.096	1.987

Fonte dei dati: Istituzione Teatro Comunale, Associazione Ferrara Musica

TURISMO E CULTURA

Tav. 9.8 - Patrimonio librario e utenza delle Biblioteche del Comune di Ferrara - Anni 2005 e 2006

Biblioteca	Anno	Patrimonio (libri, periodici, cd, dvd, video, ecc.)	Prestiti	Lecture	Utenti attivi	Giorni di apertura
"Ariostea"	2005	409.544	50.717	15.173	6.402	300
	2006	412.443	46.784	15.859	6.384	299
"Bassani"	2005	38.500	51.593	-	3.497	253
	2006	41.461	52.560	-	3.506	251
"Porotto"	2005	10.829	4.761	-	498	186
	2006	11.408	7.487	-	610	239
"Rodari"	2005	19.893	23.509	-	1.612	254
	2006	21.631	28.559	-	1.793	246
"San Giorgio"	2005	7.501	10.332	-	795	219
	2006	8.025	11.122	-	751	193

10. LAVORO

FONTE DEI DATI:

I dati sono ricavati dall'indagine campionaria "Occupazione e Disoccupazione" nel Comune di Ferrara che il Servizio Statistica comunale realizza autonomamente dal 1991, attenendosi alle norme metodologiche che regolano l'indagine nazionale Istat sulle "Forze di Lavoro", in modo da ottenere stime confrontabili.

GLOSSARIO

Forze di lavoro: Comprendono le persone occupate e quelle in cerca di occupazione.

Occupati: Comprendono le persone di 15 anni e più che nella settimana di riferimento:

- hanno svolto almeno un'ora di lavoro in una qualsiasi attività che preveda un corrispettivo monetario o in natura;
- hanno svolto almeno un'ora di lavoro non retribuito nella ditta di un familiare nella quale collaborano abitualmente;
- sono assenti dal lavoro (ad esempio, per ferie o malattia). I dipendenti assenti dal lavoro sono considerati occupati se l'assenza non supera tre mesi, oppure se durante l'assenza continuano a percepire almeno il 50% della retribuzione. Gli indipendenti assenti dal lavoro sono considerati occupati se, durante il periodo di assenza, mantengono l'attività.

Persone in cerca di occupazione: Comprendono le persone non occupate tra 15 e 74 anni che:

- hanno effettuato almeno un'azione attiva di ricerca di lavoro nei trenta giorni che precedono l'intervista e sono disponibili a lavorare (o ad avviare un'attività autonoma) entro le due settimane successive all'intervista;
- oppure, inizieranno un lavoro entro tre mesi dalla data dell'intervista e sono disponibili a lavorare (o ad avviare un'attività autonoma) entro le due settimane successive all'intervista, qualora fosse possibile anticipare l'inizio del lavoro.

Settimana di riferimento: Settimana a cui fanno riferimento le informazioni raccolte.

Tasso di attività: Rapporto percentuale tra le persone appartenenti alle forze di lavoro e la popolazione di 15 anni e più.

Tasso di disoccupazione: Rapporto percentuale tra le persone in cerca di occupazione e le forze di lavoro.

Tasso di occupazione: Rapporto percentuale tra gli occupati e la popolazione di 15 anni e più.

Tasso di occupazione 15 - 64: Rapporto percentuale tra gli occupati in età 15 - 64 e la popolazione di pari età.

LAVORO

Tav. 10.1 - Indicatori dell'occupazione per genere – Anni 1997-2006

anno	Tasso di attività			Tasso di occupazione			Tasso di occupazione 15 - 64			Tasso di disoccupazione		
	maschi	femmine	totale	maschi	femmine	totale	maschi	femmine	totale	maschi	femmine	totale
1997	54,2	38,7	45,9	51,2	33,4	41,6	-	-	-	5,5	13,8	9,3
1998	55,1	41,1	47,6	52,2	34,8	42,9	-	-	-	5,2	15,1	9,9
1999	57,0	41,3	48,6	54,1	35,8	44,2	68,5	51,8	59,9	5,2	13,4	9,0
2000	56,7	41,7	48,6	54,4	37,6	45,4	69,8	54,8	61,9	4,1	9,7	6,7
2001	55,0	40,8	47,4	52,6	37,1	44,3	68,5	54,7	61,3	4,5	9,0	6,6
2002	55,8	39,8	47,3	53,8	36,6	44,6	69,6	53,3	61,2	3,5	8,2	5,6
2003	57,7	43,3	50,0	55,9	40,3	47,5	70,0	56,8	63,2	3,3	6,8	4,9
2004	58,2	44,6	50,8	55,9	41,1	47,9	70,0	58,9	64,2	3,9	7,7	5,7
2005	57,2	42,0	49,0	54,5	38,9	46,1	70,1	56,8	63,3	4,7	7,3	5,9
2006	56,1	44,8	50,0	54,0	41,5	47,3	70,7	60,9	65,7	3,7	7,4	5,5

Tav. 10.2 - Occupati per carattere dell'occupazione e genere (valori medi annuali in migliaia) – Anni 1997-2006

Anno	TOTALE OCCUPATI			Occupati a tempo determinato			Occupati a tempo parziale			Occupati fuori comune (esclusi i senza luogo di lavoro fisso)		
	M	F	T	M	F	T	M	F	T	M	F	T
1997	28,8	21,8	50,5	1,7	2,3	4,0	1,0	3,2	4,2	7,1	2,8	9,8
1998	29,1	22,5	51,6	1,3	2,4	3,7	1,0	3,3	4,3	7,2	2,9	10,0
1999	30,0	22,9	52,9	1,7	2,7	4,4	1,2	4,0	5,2	7,6	3,4	11,0
2000	30,0	24,1	54,1	1,4	2,6	4,0	0,9	4,0	4,9	7,0	3,4	10,4
2001	28,9	23,6	52,5	1,3	2,7	4,0	0,9	3,6	4,5	6,9	3,4	10,3
2002	29,6	23,2	52,8	1,8	2,7	4,5	1,1	4,2	5,3	6,7	3,3	10,0
2003	30,5	25,5	56,0	1,9	3,4	5,3	1,0	5,2	6,2	7,0	3,5	10,5
2004	30,5	26,2	56,7	1,7	3,8	5,5	1,1	5,0	6,1	7,9	4,1	12,0
2005	29,8	24,9	54,7	2,4	3,9	6,3	1,2	4,4	5,6	8,0	4,5	12,5
2006	29,6	26,6	56,2	2,4	4,1	6,5	1,0	5,9	6,9	7,6	4,1	11,7

LAVORO

Tav. 10.3 - Popolazione di 15 anni e oltre al netto delle Convivenze per condizione e genere – Anni 1999-2006

Anno	Forze di lavoro			Non forze di lavoro						
	Occupati	In cerca di occupazione	Totale	in età 15-64				in età 65 e oltre	Totale	Totale
				che cercano lavoro non attivamente	disposte a lavorare a particolari condizioni	che non hanno interesse a lavorare				
MASCHI E FEMMINE										
1999	52,9	5,2	58,2	1,7	3,7	24,3	31,8	61,5	119,7	
2000	54,1	3,9	58,0	1,5	2,2	24,9	32,6	61,2	119,2	
2001	52,5	3,7	56,2	1,6	2,7	24,6	33,6	62,5	118,7	
2002	52,8	3,2	55,9	1,5	2,2	26,2	32,6	62,5	118,4	
2003	56,0	2,9	58,9	1,9	1,7	25,5	29,9	59,0	117,9	
2004	56,7	3,4	60,1	1,7	2,0	24,0	30,5	58,2	118,3	
2005	54,7	3,5	58,1	1,2	1,0	25,4	32,9	60,5	118,5	
2006	56,2	3,3	59,5	0,9	0,3	24,7	33,7	59,5	118,9	
MASCHI										
1999	30,0	1,6	31,6	0,7	1,5	9,6	12,0	23,8	55,4	
2000	30,0	1,3	31,3	0,6	0,9	9,8	12,6	23,9	55,2	
2001	28,9	1,4	30,3	0,7	1,1	9,9	13,2	24,8	55,0	
2002	29,6	1,1	30,7	0,6	0,8	10,3	12,7	24,3	54,9	
2003	30,5	1,0	31,5	0,6	0,7	10,4	11,4	23,1	54,6	
2004	30,5	1,3	31,8	0,5	0,7	10,4	11,3	22,9	54,6	
2005	29,8	1,5	31,3	0,4	0,3	10,1	12,5	23,4	54,7	
2006	29,6	1,2	30,8	0,3	0,1	10,5	13,3	24,2	54,8	
FEMMINE										
1999	22,9	3,6	26,6	1,0	2,2	14,7	19,8	37,7	64,3	
2000	24,1	2,6	26,7	0,9	1,3	15,1	20,0	37,3	64,0	
2001	23,6	2,3	25,9	0,9	1,6	14,7	20,5	37,8	63,7	
2002	23,2	2,1	25,2	0,9	1,4	15,9	19,9	38,2	63,5	
2003	25,5	1,9	27,4	1,3	1,0	15,1	18,5	35,9	63,3	
2004	26,2	2,1	28,3	1,2	1,3	13,6	19,2	35,3	63,7	
2005	24,9	2,0	26,8	0,8	0,7	15,3	20,4	37,1	63,8	
2006	26,6	2,1	28,7	0,6	0,2	14,2	20,4	35,3	64,1	

LAVORO

Tav. 10.4 - Occupati per settore, posizione nella professione e genere (valori medi annuali in migliaia) – Anni 1997-2006

Anno	Posizione nella professione	MASCHI				FEMMINE				TOTALE			
		Agricoltura	Industria	Altre attività	Totale	Agricoltura	Industria	Altre attività	Totale	Agricoltura	Industria	Altre attività	Totale
1997	dipendenti	0,4	8,8	10,2	19,4	0,3	2,6	13,7	16,6	0,7	11,3	24,0	36,0
	in proprio	1,5	1,7	6,2	9,4	0,5	0,6	4,0	5,1	2,0	2,3	10,2	14,4
	totale occupati	1,9	10,5	16,4	28,8	0,8	3,2	17,7	21,8	2,7	13,6	34,2	50,5
1998	dipendenti	0,3	8,5	11,5	20,4	0,5	2,8	14,5	17,8	0,8	11,4	26,0	38,2
	in proprio	1,3	1,6	5,9	8,7	0,6	0,2	3,9	4,7	1,8	1,8	9,7	13,4
	totale occupati	1,6	10,1	17,4	29,1	1,0	3,1	18,4	22,5	2,6	13,2	35,8	51,6
1999	dipendenti	0,4	8,2	12,0	20,5	0,5	2,7	15,3	18,5	0,9	10,9	27,3	39,1
	in proprio	1,0	2,1	6,3	9,4	0,6	0,5	3,3	4,4	1,7	2,6	9,6	13,8
	totale occupati	1,4	10,3	18,3	30,0	1,2	3,1	18,6	22,9	2,6	13,4	36,9	52,9
2000	dipendenti	0,5	8,7	11,4	20,5	0,7	2,7	16,0	19,5	1,1	11,4	27,4	40,0
	in proprio	1,2	1,8	6,5	9,5	0,5	0,6	3,5	4,6	1,7	2,4	10,0	14,1
	totale occupati	1,7	10,5	17,8	30,0	1,2	3,3	19,6	24,1	2,9	13,8	37,4	54,1
2001	dipendenti	0,4	8,0	11,0	19,4	0,7	2,3	15,9	18,9	1,1	10,3	26,9	38,3
	in proprio	1,4	1,6	6,5	9,5	0,7	0,5	3,6	4,7	2,1	2,1	10,1	14,2
	totale occupati	1,8	9,6	17,5	28,9	1,5	2,8	19,5	23,6	3,2	12,4	37,0	52,5
2002	dipendenti	0,5	7,3	11,4	19,2	0,7	2,4	15,9	18,9	1,2	9,7	27,2	38,1
	in proprio	1,3	1,9	7,2	10,4	0,5	0,5	3,3	4,3	1,8	2,4	10,5	14,7
	totale occupati	1,8	9,3	18,5	29,6	1,2	2,8	19,2	23,2	3,0	12,1	37,7	52,8
2003	dipendenti	0,6	8,3	11,7	20,5	0,6	2,6	17,9	21,0	1,1	10,9	29,6	41,5
	in proprio	0,9	2,3	6,8	10,0	0,5	0,7	3,4	4,5	1,4	3,0	10,2	14,5
	totale occupati	1,5	10,6	18,5	30,5	1,0	3,3	21,3	25,5	2,5	13,9	39,8	56,0
2004	dipendenti	0,5	8,5	11,9	20,9	0,5	2,0	18,5	21,0	1,0	10,5	30,4	41,8
	in proprio	0,8	2,4	6,4	9,6	0,7	0,6	4,0	5,2	1,4	3,0	10,5	14,8
	totale occupati	1,3	10,9	18,3	30,5	1,1	2,6	22,5	26,2	2,4	13,5	40,8	56,7
2005	dipendenti	0,6	7,9	11,9	20,4	0,5	2,5	17,0	19,9	1,0	10,4	28,9	40,2
	in proprio	1,0	2,3	6,2	9,5	0,5	0,5	3,9	5,0	1,5	2,7	10,2	14,4
	totale occupati	1,6	10,2	18,1	29,8	1,0	2,9	20,9	24,9	2,5	13,1	39,0	54,7
2006	dipendenti	0,5	8,4	12,0	20,8	0,4	2,3	18,8	21,6	0,9	10,7	30,8	42,4
	in proprio	1,0	1,9	6,1	8,8	0,3	0,3	4,2	5,0	1,3	2,2	10,3	13,8
	totale occupati	1,4	10,3	18,0	29,6	0,9	2,6	23,1	26,6	2,3	12,9	41,1	56,2

LAVORO

Tav. 10.5 - In cerca di occupazione per durata della ricerca e genere (valori medi annuali in migliaia) – Anni 1998-2006

anno	di breve durata			di lunga durata			totale		
	M	F	T	M	F	T	M	F	T
1998	0,8	1,8	2,6	0,7	2,3	3,0	1,6	4,1	5,7
1999	0,8	1,3	2,1	0,8	2,3	3,1	1,6	3,6	5,2
2000	0,5	1,0	1,5	0,8	1,7	2,5	1,3	2,6	3,9
2001	0,6	0,8	1,4	0,8	1,5	2,3	1,4	2,3	3,7
2002	0,5	1,0	1,5	0,6	1,1	1,7	1,1	2,1	3,2
2003	0,5	1,0	1,5	0,5	0,9	1,4	1,0	1,9	2,9
2004	0,6	1,1	1,7	0,6	1,1	1,7	1,3	2,1	3,4
2005	0,9	0,9	1,8	0,6	1,1	1,7	1,5	2,0	3,5
2006	0,8	1,0	1,8	0,5	1,0	1,5	1,2	2,1	3,3

di breve durata: meno di 12 mesi

di lunga durata: almeno 12 mesi

11. IMPRESE E CREDITO

FONTI DEI DATI:

Imprese iscritte al Registro delle Imprese: Ufficio Studi della Camera di Commercio, Industria, Artigianato e Agricoltura di Ferrara.

Protesti: Ufficio Studi della Camera di Commercio, Industria, Artigianato e Agricoltura di Ferrara.

Fallimenti: Ufficio Studi della Camera di Commercio, Industria, Artigianato e Agricoltura di Ferrara.

Impieghi e depositi per localizzazione degli sportelli: Elaborazioni su dati estratti dalla Base Informativa Pubblica on line della Banca d'Italia.

GLOSSARIO

Impresa attiva: Impresa iscritta al Registro delle Imprese che esercita l'Attività; è una Impresa il cui Stato dell'Attività indica che è attiva. Lo stato di attività si deriva dalle seguenti condizioni logiche: un'impresa per essere considerata attiva non deve risultare cessata, non deve avere Procedure concorsuali aperte, non deve essere sospesa e non deve essere inattiva.

Impresa cessata: Impresa iscritta al Registro delle Imprese che ha cessato l'attività nel periodo in esame. Sono quindi comprese imprese fallite, in liquidazione, sospese, inattive.

Impresa inattiva: Società iscritta al Registro delle Imprese che non ha ancora iniziato l'attività o pur avendola iniziata non ha denunciato la data di inizio attività.

Impresa iscritta: Impresa che si è iscritta al Registro delle Imprese nel periodo in esame. Sono comprese le inattive.

Impresa non classificata: Impresa priva del codice di importanza relativo alla attività economica da essa svolta. Un'impresa viene considerata non classificata anche nei seguenti casi:

- il codice importanza non indica l'attività prevalente dell'impresa;
- il codice attività relativo all'attività prevalente per il Registro delle imprese non rientra nella tabella dei Codici attività (Codifica Istat in vigore).

Impresa registrata: Impresa iscritta al Registro delle Imprese e non cessata. Pertanto si considerano registrate le imprese attive, inattive, sospese, liquidate, fallite e con procedure concorsuali in atto.

Impresa sospesa: Impresa iscritta al Registro delle Imprese che ha sospeso temporaneamente l'attività; sono incluse le disposizioni dell'autorità amministrativa (sanitaria, di Pubblica Sicurezza, di polizia locale) e giudiziaria. Sono escluse invece le sospensioni di attività di breve periodo e quelle concernenti attività stagionali.

Un'impresa nel corso del periodo in esame può assumere più stati di attività. L'equazione demografica: $REGISTRATE\ inizio\ periodo + iscrizioni - cessazioni = REGISTRATE\ fine\ periodo$ non è rispettata. Occorrere aggiungere le **VARIAZIONI**.

Fallimenti: I dati relativi ai fallimenti dichiarati si basano sulle sentenze emesse dal Tribunale di Ferrara a carico di imprese aventi la sede principale nel comune di Ferrara.

IMPRESE E CREDITO

Tav. 11.1 - Unità locali per attività economica nel Comune di Ferrara. Anni 2001-2006

	2001	2002	2003	2004	2005	2006
Agricoltura caccia foreste	2.206	2.125	2.067	2.044	2.032	1.980
Pesca	2	2	3	2	3	3
Estrazione minerali	13	14	13	13	11	11
Attività manifatturiere	1.342	1.360	1.353	1.334	1.331	1330
Prod. e distribuz. energia	14	14	14	15	15	12
Costruzioni	1.268	1.348	1.439	1.546	1.595	1676
Commercio	3.873	3.836	3.847	3.853	3.836	3894
Alberghi e ristoranti	692	723	764	776	778	803
Trasporti magazz. e comunicaz	580	616	613	622	639	636
Intermed. monet. e finanz.	497	508	491	489	479	496
Att. immob. nolegg. e ricerca	1.722	1.806	1.876	1.971	2.045	2130
Pubblica Amministr.	3	3	3	2	2	0
Istruzione	95	96	105	112	109	111
Sanità	70	79	82	85	94	102
Altri servizi soc., pubbl., serv.domest.	832	841	817	822	807	813
Senza codice	430	380	359	299	282	99
TOTALE	13.639	13.751	13.846	13.985	14.058	14.096

Tav. 11.2 - Movimentazione delle imprese del Comune di Ferrara per forma giuridica. Anni 2001-2006.

		2001	2002	2003	2004	2005	2006
IMPRESE INDIVIDUALI	Registrate	7.487	7.355	7.292	7.297	7.298	7.202
	Attive	7.313	7.184	7.123	7.125	7.129	7.034
	Iscritte	79	555	523	568	581	492
	Cessate	96	675	596	575	588	577
SOCIETA' DI PERSONE	Registrate	3.027	3.056	3.092	3.130	3.116	3.082
	Attive	2.338	2.376	2.369	2.377	2.351	2.342
	Iscritte	31	180	176	150	141	153
	Cessate	27	141	135	100	154	168
SOCIETA' DI CAPITALE	Registrate	1.998	2.126	2.255	2.377	2.467	2.626
	Attive	1.350	1.455	1.542	1.628	1.680	1.815
	Iscritte	45	194	186	178	188	205
	Cessate	12	73	70	69	101	70
ALTRE FORME	Registrate	519	523	528	531	531	511
	Attive	413	419	421	430	426	415
	Iscritte	6	28	33	29	27	26
	Cessate	9	27	28	27	30	45
TOTALE	Registrate	13.031	13.060	13.167	13.335	13.412	13.421
	Attive	11.414	11.434	11.455	11.560	11.586	11.606
	Iscritte	161	957	918	925	937	876
	Cessate	144	916	829	771	873	860

IMPRESE E CREDITO

Tav. 11.3 - Protesti levati a carico di debitori residenti nel Comune di Ferrara. Anni 2004-2005.

Anno	N.	Importo
2004	2.143	5.974.825,63
2005	2.163	6.855.410,56
2006	2.089	7.649.157,41

Tav. 11.4 - Fallimenti dichiarati nel Comune di Ferrara. Anni 2002-2005.

	2002	2003	2004	2005	2006
SENTENZE EMESSE:					
A carico di individui (1)	-	-	-	-	-
A carico di società	16	16	23	26	20
- di cui: società di capitale	16	15	23	26	9
TOTALE	16	16	23	26	20
RAMO DI ATTIVITA' ECONOMICA					
1. Agricoltura, caccia, silvicoltura e pesca	-	-	-	-	-
2. Estrazione di minerali	-	-	-	-	-
3. Attività manifatturiera	3	3	6	1	3
4. Produzione e distribuzione di energia elettrica, gas e acqua	-	-	-	-	-
5. Costruzioni	5	1	3	8	11
6. Commercio all'ingrosso e al dettaglio, riparazione di autoveicoli, motocicli e di beni personali per la casa	7	7	3	10	1
7. Alberghi e ristoranti	-	1	3	-	-
8. Trasporti, magazzinaggio e comunicaz.	1	1	-	-	1
9. Intermediazione monetaria e finanziaria	-	-	-	-	-
10. Attività immob., noleggio, informatica, ricerca, altre attività professionali	1	2	5	4	4
11. Istruzione	-	-	-	1	-
12. Sanità e altri servizi sociali e personali	-	1	2	1	1
TOTALE	16	16	23	26	21
FALLIMENTI CHIUSI PER:					
Compiuta ripartizione dell'attivo	25	21	18	21	24
Mancanza attivo	2	1	3	6	1
Insufficienza attivo	4	6	5	4	3
Pagamento integrale del passivo	-	-	-	-	-
Revoca e mancanza passivo	-	-	-	-	-
Esecuzione concordato	2	-	-	-	1
TOTALE	33	28	26	31	29

(1) Compresa le società di fatto.

Tav. 11.5 - Impieghi, depositi e numero di sportelli: distribuzione per localizzazione degli sportelli nel Comune di Ferrara al 31/12 (migliaia di euro). Anni 1998-2005.

Anni	Impieghi	Depositi	Numero sportelli
1998	1.675.157	1.270.329	66
1999	1.874.697	1.308.016	64
2000	2.038.777	1.307.659	69
2001	2.224.898	1.399.862	73
2002	2.282.007	1.599.569	75
2003	2.490.186	1.653.448	75
2004	2.509.303	1.841.019	75
2005	2.696.436	1.880.533	77

12. ATTIVITA' EDILIZIA

FONTE DEI DATI:

Le informazioni statistiche analizzate in questa sede sono riferite all'insieme dei permessi di costruire, rilasciati nel Comune di Ferrara, ritirati dai richiedenti. Si tratta delle informazioni raccolte dal Comune sia per fini amministrativi, sia per fini statistici, acquisite dai soggetti richiedenti il permesso di costruire per la realizzazione di un nuovo fabbricato o di un ampliamento di volume di un fabbricato preesistente. Le tabelle e i grafici riportati sono ordinati in due raggruppamenti:

- la componente **residenziale** (distinguendo tra **nuovi** fabbricati e **ampliamenti**)
- la componente **non residenziale** (distinguendo tra **nuovi** fabbricati e **ampliamenti**).

Le trasformazioni e le ristrutturazioni di fabbricati esistenti, che non comportano variazioni di volumi, non rientrano nel campo di rilevazione.

I dati riferiti al 2006 sono da considerarsi ancora provvisori.

GLOSSARIO:

Abitazione: uno o più vani utili, destinati all'abitare, con un ingresso indipendente su strada, pianerottolo, cortile, terrazzo, ballatoio e simili.

Ampliamento del fabbricato: l'ulteriore costruzione in senso orizzontale o verticale, di abitazioni e/o vani in un fabbricato già esistente, con incremento di volume del fabbricato stesso.

Fabbricato: la costruzione coperta, isolata da vie o spazi vuoti, oppure da altre costruzioni mediante muri maestri che si elevano, senza soluzione di continuità, dalle fondamenta al tetto, che disponga di uno o più liberi accessi sulla via ed abbia, eventualmente, una o più scale autonome.

Fabbricato nuovo: il fabbricato costruito ex-novo dalle fondamenta al tetto. Sono considerati nuovi fabbricati anche quelli interamente ricostruiti.

Fabbricato residenziale: il fabbricato o quella parte di fabbricato destinato esclusivamente o prevalentemente all'abitare.

Fabbricato non residenziale: il fabbricato o quella parte di fabbricato destinato esclusivamente o prevalentemente ad un uso diverso da quello residenziale.

Permesso di costruire (concessione edilizia): l'autorizzazione onerosa alla realizzazione o trasformazione di manufatti edilizi rilasciata dal Sindaco dietro presentazione di progetto.

Stanza: il vano compreso nell'abitazione, che abbia luce ed aria dirette ed un'ampiezza sufficiente a contenere almeno un letto (camera da letto, sala da pranzo, etc.), nonché la cucina ed i vani ricavati dalle soffitte quando abbiano i requisiti di abitabilità.

Superficie utile abitabile (Su): la superficie del pavimento dell'abitazione misurata al netto di murature, pilastri, tramezzi, sguinci, vani di porte e finestre, di eventuali scale interne, di logge e balconi.

Vano (di abitazione): lo spazio coperto, delimitato da ogni lato da pareti (in muratura, legno o vetro) anche se qualcuna non raggiunge il soffitto. La parete interrotta da notevole apertura (arco e simili) è considerata come divisorio di due vani, salvo che uno di essi, per le piccole dimensioni, non risulti parte integrante dell'altro.

Volume del fabbricato (v/p vuoto per pieno): il volume totale dello spazio compreso tra le pareti esterne, il pavimento più basso e la copertura misurata all'esterno.

ATTIVITA' EDILIZIA

Tav. 12.1 - Fabbricati residenziali - Opere di nuova costruzione e ampliamenti per anno. Volumi V/P in mc. Anni 2000-2006.

Anno	Nuova	
	costruzione	Ampliamenti
2000	261.757	13.980
2001	225.679	10.894
2002	266.500	12.347
2003	262.477	9.995
2004	240.523	16.409
2005	229.830	16.641
2006	204.258	11.006

Tav. 12.2 - Fabbricati residenziali - Opere di nuova costruzione per dimensione, consistenza e anno

anno	N. fabbricati	Volume V/P in mc	Numero di stanze	Numero accessori	mq utili abitabili	mq per serv. Access.	mq per altri usi	Numero abitazioni
2000	138	261.757	2.667	2.227	59.007	20.882	547	667
2001	125	225.679	2.187	2.032	47.646	18.179	481	546
2002	138	266.500	2.530	2.300	54.838	21.823	756	706
2003	115	262.477	2.577	1.997	55.950	21.643	912	679
2004	129	240.523	2.519	2.084	53.837	16.899	340	665
2005	100	229.830	2.236	1.981	50.498	17.452	94	648
2006	96	204.258	2.071	1.720	45.332	15.940	49	544

Tav. 12.3 - Fabbricati residenziali - Ampliamenti per dimensione, consistenza e anno

anno	N. amplia-menti	Volume V/P in mc	Numero di stanze	Numero accessori	mq utili abitabili	mq per serv. Access.	mq per altri usi	Numero abitazioni
2000	104	13980	68	69	1987	2526	131	4
2001	82	10894	44	34	1153	2015	0	2
2002	95	12347	74	55	1912	1917	0	5
2003	43	9995	74	55	1788	1311	0	14
2004	50	16409	131	112	2960	925	0	36
2005	44	16641	122	97	2912	1740	0	26
2006	35	11006	79	84	2100	1472	0	26

Tav. 12.4 - Fabbricati residenziali - Opere di nuova costruzione e ampliamenti per concessionario e anno. Volume V/P in mc

anno	Impresa						TOTALE VOLUMI
	Cooperativa edilizia	(Imm., banc., ass.)	Impresa di costruzioni	Altra impresa	Persona fisica	Altro soggetto	
2000	28.310	36.960	87.409	3.591	116.567	2.900	275.737
2001	18.621	71.462	66.175	1.897	73.090	5.328	236.573
2002	5.043	52.068	107.874	12.438	101.358	66	278.847
2003	3.861	108.477	78.184	2.814	70.758	8.378	272.472
2004	12.598	52.681	130.002	3.110	58.541	-	256.932
2005	16.862	53.938	95.114	14.933	65.624	-	246.471
2006	13.896	65.330	71.020	924	51.174	12.920	215.264

ATTIVITA' EDILIZIA

Tav. 12.5 - Fabbricati residenziali - Opere di nuova costruzione e ampliamenti per concessionario e anno. Numero di fabbricati

anno	Cooperativa edilizia	Impresa (Imm., banc., ass.)	Impresa di costruzioni	Altra impresa	Persona fisica	Altro soggetto	TOTALE FABBRICATI
2000	5	15	35	3	178	6	242
2001	5	23	24	2	149	4	207
2002	2	17	41	5	167	1	233
2003	1	24	30	2	100	1	158
2004	4	24	53	4	94	-	179
2005	4	18	30	8	84	-	144
2006	5	19	31	1	74	1	131

Tav. 12.6 - Fabbricati residenziali - Opere di nuova costruzione. Abitazioni per numero di stanze e anno

Anno	1 stanza	2 stanze	3 stanze	4 stanze	5 stanze	6 stanze e +	Totale stanze	Totale abitazioni
2000	5	116	107	154	202	85	2.667	667
2001	2	61	105	185	138	58	2.187	546
2002	13	154	205	215	71	62	2.530	706
2003	61	100	103	220	118	77	2.577	679
2004	15	100	134	228	156	33	2.519	665
2005	14	138	209	145	125	18	2.236	648
2006	19	87	122	156	99	61	2.071	544

Tav. 12.7 - Fabbricati residenziali - Opere di nuova costruzione. Abitazioni per localizzazione dell'impianto termico e anno

Anno	Autonomo	Centralizzato	TOTALE ABITAZIONI
2000	632	23	655
2001	545	1	546
2002	706	-	706
2003	653	26	679
2004	664	-	664
2005	583	64	647
2006	531	13	544

Tav. 12.8 - Fabbricati residenziali - Opere di nuova costruzione. Abitazioni per fonte energetica utilizzata e anno

anno	Combustibili gassosi	Combustibili liquidi	Energia elettrica	Altra fonte	TOTALE ABITAZIONI
2000	631	24	-	-	655
2001	542	4	-	-	546
2002	664	7	35	-	706
2003	668	-	11	-	679
2004	602	44	18	-	664
2005	572	8	3	64	647
2006	528	-	16	-	544

ATTIVITA' EDILIZIA

Tav. 12.9 - Fabbricati residenziali - Opere di nuova costruzione per struttura portante e anno. Numero di fabbricati e volumi totali V/P in mc

Anno	Pietra e mattoni		Cemento armato				Non indicato		TOTALE	
	n.		in sito		Altro		n.		n.	
	fabbricati	Volumi mc	fabbricati	Volumi mc	fabbricati	Volumi mc	fabbricati	Volumi mc	fabbricati	Volumi mc
2000	118	204.284	8	31.250	2	188	10	26.035	138	261.757
2001	112	175.288	11	49.958	2	433	-	-	125	225.679
2002	127	215.977	9	43.016	1	30	1	7.477	138	266.500
2003	99	207.253	11	52.314	5	2.910	-	-	115	262.477
2004	108	192.868	21	47.655	0	-	-	-	129	240.523
2005	87	163.028	13	66.802	0	-	-	-	100	229.830
2006	66	105.541	29	98.037	1	-	-	-	96	204.258

Tav. 12.10 - Fabbricati residenziali - Opere di nuova costruzione per Circostrizione e anno. Volumi totali V/P in mc, numero di abitazioni e mq utili abitabili

Circostrizioni	VOLUMI TOTALI V/P						
	2000	2001	2002	2003	2004	2005	2006
Centro Cittadino	-	-	-	997	-	-	-
Giardino-Arianuova-Doro	8.936	9.049	5.524	6.526	7.673	10.680	27.155
Via Bologna	21.838	19.117	39.892	27.804	32.470	18.928	10.991
Zona Est	84.326	86.669	88.382	122.737	59.228	41.499	82.961
Zona Nord	35.903	3.117	13.747	24.755	14.359	20.523	15.043
Zona Nord-Ovest	27.435	40.560	15.542	17.283	40.071	26.623	12.985
Zona Nord-Est	22.658	16.606	26.742	14.623	35.058	29.314	16.456
Zona Sud	32.621	23.840	54.368	27.491	36.269	35.818	32.223
Non indicato	28.040	26.721	22.303	20.261	15.395	46.445	6.444
Totale	261.757	225.679	266.500	262.477	240.523	229.830	204.258

Circostrizioni	NUMERO DI ABITAZIONI						
	2000	2001	2002	2003	2004	2005	2006
Centro Cittadino	-	-	-	3	-	-	-
Giardino-Arianuova-Doro	24	22	8	28	18	31	74
Via Bologna	59	48	110	65	113	68	33
Zona Est	227	199	230	327	153	120	235
Zona Nord	109	9	45	59	34	45	33
Zona Nord-Ovest	75	109	45	42	120	89	35
Zona Nord-Est	45	37	50	33	90	74	37
Zona Sud	67	49	155	62	102	100	79
Non indicato	61	73	63	60	35	121	18
Totale	667	546	706	679	665	648	544

Circostrizioni	MQ UTILI ABITABILI						
	2000	2001	2002	2003	2004	2005	2006
Centro Cittadino	-	-	-	290	-	-	-
Giardino-Arianuova-Doro	2.013	1.965	819	1.392	1.676	2.244	5.915
Via Bologna	4.678	4.157	8.238	5.066	8.362	4.120	2.703
Zona Est	19.879	18.805	18.041	28.113	13.232	9.632	18.721
Zona Nord	8.105	786	2.921	4.542	3.663	4.242	3.614
Zona Nord-Ovest	6.979	8.128	3.463	3.741	8.624	6.293	2.653
Zona Nord-Est	4.822	3.413	5.014	2.842	7.461	6.098	3.575
Zona Sud	6.878	4.781	11.332	5.501	7.812	7.846	6.623
Non indicato	5.653	5.611	5.010	4.463	3.007	10.023	1.528
Totale	59.007	47.646	54.838	55.950	53.837	50.498	45.332

ATTIVITA' EDILIZIA

Tav. 12.11 - Fabbricati residenziali - Ampliamenti per Circoscrizione e anno. Volumi totali V/P in mc, numero di abitazioni e mq utili abitabili

Circoscrizioni	VOLUMI TOTALI V/P						
	2000	2001	2002	2003	2004	2005	2006
Centro Cittadino	-	140	-	65	-	108	68
Giardino-Arianuova-Doro	62	215	518	-	-	-	-
Via Bologna	1.146	610	776	171	2.065	2.170	579
Zona Est	3.848	2.658	2.872	1.917	9.159	9.057	3.910
Zona Nord	333	593	827	659	706	461	506
Zona Nord-Ovest	2.414	1.488	1.741	872	885	539	4.051
Zona Nord-Est	1.237	1.882	1.007	1.735	2.582	2.817	612
Zona Sud	4.868	3.045	4.349	4.576	1.012	1.489	1.280
Non indicato	72	263	257	-	-	-	-
Totale	13.980	10.894	12.347	9.995	16.409	16.641	11.006

Circoscrizioni	NUMERO DI ABITAZIONI						
	2000	2001	2002	2003	2004	2005	2006
Centro Cittadino	-	-	-	-	-	-	-
Giardino-Arianuova-Doro	-	-	1	-	-	-	-
Via Bologna	1	1	1	-	2	5	-
Zona Est	-	-	2	1	31	16	10
Zona Nord	-	-	-	-	-	1	-
Zona Nord-Ovest	-	1	-	1	-	-	16
Zona Nord-Est	-	-	-	2	3	3	-
Zona Sud	3	-	1	10	-	1	-
Non indicato	-	-	-	-	-	-	-
Totale	4	2	5	14	36	26	26

Circoscrizioni	MQ UTILI ABITABILI						
	2000	2001	2002	2003	2004	2005	2006
Centro Cittadino	-	-	-	-	-	-	35
Giardino-Arianuova-Doro	-	-	89	-	-	-	-
Via Bologna	76	111	184	14	425	650	-
Zona Est	763	115	646	310	1.559	1.574	805
Zona Nord	-	48	53	76	83	80	64
Zona Nord-Ovest	335	154	137	170	41	17	821
Zona Nord-Est	178	244	114	282	575	446	140
Zona Sud	635	431	591	936	277	145	235
Non indicato	-	50	98	-	-	-	-
Totale	1.987	1.153	1.912	1.788	2.960	2.912	2.100

Tav. 12.12 - Fabbricati non residenziali - Opere di nuova costruzione e ampliamenti per anno. Volumi V/P in mc. Anni 2000-2006.

Anno	Nuova costruzione	Ampliamenti
2000	230.792	32.461
2001	456.481	124.131
2002	410.701	61.719
2003	81.902	46.204
2004	332.967	44.740
2005	146.641	5.624
2006	79.736	132.555

ATTIVITA' EDILIZIA

Tav. 12.13 - Fabbricati non residenziali - Opere di nuova costruzione per dimensione, consistenza e anno

anno	N. fabbricati	Volume totale mc	Superficie lorda secondo l'utilizzazione					Abitazioni			Sup.utile abitabile mq.
			Superficie coperta	per	Per	per altri usi	Totale	N. Abitazioni	Numero stanze	Numero accessori	
				esercizio attività	esercizi amm.vi						
2000	35	230.792	31.815	32.903	3.300	812	37.016	2	7	5	173
2001	44	456.481	44.349	38.698	18.172	11.760	71.317	6	30	27	860
2002	37	410.701	50.485	61.576	4.753	2.162	68.964	4	22	17	534
2003	18	81.902	12.983	15.064	1.114	521	16.699	1	4	3	67
2004	34	332.967	40.194	45.561	4.068	550	50.437	1	4	2	79
2005	25	146.641	21.417	21.514	2.989	16	24.519	-	-	-	-
2006	16	79.736	11.992	14.143	205	-	14.537	-	-	-	-

Tav. 12.14 - Fabbricati non residenziali - Ampliamenti per dimensione, consistenza e anno

anno	N. ampliamenti	Volume totale mc	Superficie lorda secondo l'utilizzazione					Abitazioni			Sup.utile abitabile mq.
			Superficie coperta	per	Per	per altri usi	Totale	N. Abitazioni	Numero stanze	Numero accessori	
				esercizio attività	esercizi amm.vi						
2000	26	32.461	6.005	6.791	386	154	7.331	-	-	-	-
2001	24	124.131	16.736	16.401	449	164	17.014	1	4	5	108
2002	22	61.719	10.213	9.970	1.072	869	11.912	2	12	8	289
2003	8	46.204	6.743	7.338	290	395	8.023	1	5	4	91
2004	13	44.740	6.603	6.476	741	-	7.217	-	-	-	-
2005	9	5.624	1.362	1.264	11	-	1.362	-	-	-	-
2006	11	132.555	13.969	14.069	964	342	15.375	-	-	-	-

Tav. 12.15 - Fabbricati non residenziali - Opere di nuova costruzione per struttura portante e anno. Volumi V/P in mc

anno	Pietra e mattoni	Calcestruzzo prefabbricato	Cemento		Acciaio	Cemento armato-acciaio	Altro	Non indicato	TOTALE VOLUMI
			armato in sito						
2000	13.582	161.747	21.892	820	-	31.887	864	230.792	
2001	15.034	351.197	29.939	58.324	-	-	1.987	456.481	
2002	5.116	124.562	266.672	13.821	-	530	-	410.701	
2003	2.294	51.441	17.157	2.711	5.452	2.847	-	81.902	
2004	8.103	110.228	108.377	79.239	27.020	-	-	332.967	
2005	8.390	109.213	20.519	8.259	260	-	-	146.641	
2006	3.955	58.901	13.371	2.118	1.391	-	-	79.736	

ATTIVITA' EDILIZIA

Tav. 12.16 - Fabbricati non residenziali - Opere di nuova costruzione per Circoscrizione e anno. Volumi V/P in mc e superficie totale in mq.

Circoscrizioni	VOLUMI TOTALI V/P						
	2000	2001	2002	2003	2004	2005	2006
Centro Cittadino	-	174.745	-	-	-	-	-
Giardino-Arianuova-Doro	-	13.683	67.563	17.636	-	-	-
Via Bologna	55.728	36.158	170.265	-	41.270	-	25.150
Zona Est	2.252	7.240	988	2.386	34.342	-	1.827
Zona Nord	7.790	17.676	39.852	19.321	3.051	8.571	2.308
Zona Nord-Ovest	120.407	137.508	110.210	25.084	156.502	62.353	16.558
Zona Nord-Est	2.830	3.803	7.366	7.468	5.917	8.806	6.095
Zona Sud	38.674	55.388	3.003	3.279	91.885	25.880	27.798
Non indicato	3.111	10.280	11.454	6.728	-	41.031	-
Totale	230.792	456.481	410.701	81.902	332.967	146.641	79.736

Circoscrizioni	SUPERFICIE TOTALE IN MQ						
	2000	2001	2002	2003	2004	2005	2006
Centro Cittadino	-	25.299	-	-	-	-	-
Giardino-Arianuova-Doro	-	4.569	14.276	2.500	-	-	-
Via Bologna	10.229	5.977	24.789	-	7.347	-	4.896
Zona Est	559	1.800	345	683	7.562	-	470
Zona Nord	2.011	3.269	7.845	5.016	500	1.761	503
Zona Nord-Ovest	18.324	17.784	16.944	5.574	21.932	10.102	3.103
Zona Nord-Est	535	908	1.264	1.387	715	2.117	1.473
Zona Sud	4.852	8.210	813	609	12.381	3.814	4.092
Non indicato	506	3.501	2.688	930	-	6.725	-
Totale	37.016	71.317	68.964	16.699	50.437	24.519	14.537

Tav. 12.17 - Fabbricati non residenziali - Ampliamenti per Circoscrizione e anno. Volumi V/P in mc e superficie totale in mq

Circoscrizioni	VOLUMI TOTALI V/P						
	2000	2001	2002	2003	2004	2005	2006
Centro Cittadino	695	-	-	-	-	-	-
Giardino-Arianuova-Doro	5.065	56	-	-	-	367	10
Via Bologna	11.455	1.064	19.575	1.047	613	1.114	16.798
Zona Est	5.885	354	96	417	25.269	407	960
Zona Nord	-	34.194	6.289	36.799	300	621	1.454
Zona Nord-Ovest	3.429	28.237	22.214	5.853	9.323	116	112.124
Zona Nord-Est	5.080	487	-	2.088	661	1.925	-
Zona Sud	852	59.739	13.545	-	8.574	1.074	1.069
Non indicato	-	-	-	-	-	-	140
Totale	32.461	124.131	61.719	46.204	44.740	5.624	132.555

Circoscrizioni	SUPERFICIE TOTALE IN MQ						
	2000	2001	2002	2003	2004	2005	2006
Centro Cittadino	163	-	-	-	-	-	-
Giardino-Arianuova-Doro	1.300	21	-	-	-	103	4
Via Bologna	2.416	238	4.395	334	191	282	3.918
Zona Est	1.557	45	38	154	4.022	141	100
Zona Nord	-	3.686	1.331	6.229	96	99	-
Zona Nord-Ovest	708	5.055	3.276	800	1.597	41	11.101
Zona Nord-Est	894	132	-	506	176	517	-
Zona Sud	293	7.837	2.872	-	1.135	179	217
Non indicato	-	-	-	-	-	-	35
Totale	7.331	17.014	11.912	8.023	7.217	1.362	15.375

ATTIVITA' EDILIZIA

Tav. 12.18 - Fabbricati non residenziali - Opere di nuova costruzione e ampliamenti per destinazione e anno. Volumi V/P in mc

Anno	Agricoltura	Industria, Artigianato	Commercio riparazione di beni	Attività	Trasporti e Comunica- zioni	Credito ed Assicurazioni	Spettacolo e sport	Servizi sanitari	Servizi di istruzione	Servizi della Pubblica		TOTALE VOLUMI
	Caccia, Silvicoltura e Pesca			(Alberghi e Ristoranti)						Ammini- strazione	Altre attività	
2000	13.544	209.897	37.097	418	-	-	1.114	929	-	-	254	263.253
2001	30.423	183.575	281.164	1.987	40.940	13.683	8.700	-	-	326	19.814	580.612
2002	26.141	321.204	78.458	1.690	3.412	-	833	18.200	-	3.823	18.659	472.420
2003	18.159	17.516	61.109	10.947	-	-	17.636	417	238	2.084	-	128.106
2004	76.860	129.223	135.926	-	2.400	-	-	6.399	-	26.477	422	377.707
2005	8.975	81.458	52.011	393	-	-	5.155	-	-	-	4.273	152.265
2006	13.081	178.822	13.820	2.616	-	-	-	3.420	532	-	-	212.291

13. PREZZI

FONTE DEI DATI:

L'**inflazione** è un processo di aumento del livello generale dei prezzi dell'insieme dei beni e servizi destinati al consumo delle famiglie e si misura attraverso la costruzione di un indice dei prezzi al consumo. In Italia, come nella maggior parte dei paesi, il calcolo dell'indice è affidato all'Istituto nazionale di statistica.

Un indice dei prezzi al consumo, infatti, è uno strumento statistico che misura le variazioni nel tempo dei prezzi di un insieme di beni e servizi, chiamato **paniere**, rappresentativo degli effettivi consumi delle famiglie in uno specifico anno.

In particolare, l'Istat produce tre diversi indici dei prezzi al consumo: per l'intera collettività nazionale (NIC), per le famiglie di operai e impiegati (FOI) e l'indice armonizzato europeo (IPCA).

I tre indici si basano su un'unica rilevazione e sulla stessa metodologia di calcolo, condivisa a livello internazionale. NIC e FOI si basano sullo stesso paniere, ma il peso attribuito a ogni bene o servizio è diverso, a seconda dell'importanza che questi rivestono nei consumi della popolazione di riferimento. Per il NIC la popolazione di riferimento è l'intera popolazione italiana, ovvero la grande famiglia di oltre 57 milioni di persone; per il FOI è l'insieme di famiglie che fanno capo a un operaio o un impiegato.

L'IPCA ha in comune con il NIC la popolazione di riferimento, ma si differenzia dagli altri due indici perché il paniere esclude, sulla base di un accordo comunitario, le lotterie, il lotto, i concorsi pronostici e i servizi relativi alle assicurazioni sulla vita.

Inoltre, il NIC e il FOI considerano sempre il prezzo pieno di vendita, mentre l'IPCA si riferisce al prezzo effettivamente pagato dal consumatore (ad esempio nel caso dei medicinali) e tiene conto anche delle riduzioni temporanee di prezzo (saldi e promozioni).

GLOSSARIO:

NIC: misura l'inflazione a livello dell'intero sistema economico; in altre parole considera l'Italia come se fosse un'unica grande famiglia di consumatori, all'interno della quale le abitudini di spesa sono ovviamente molto differenziate. Per gli organi di governo il NIC rappresenta il parametro di riferimento per la realizzazione delle politiche economiche;

FOI: si riferisce ai consumi dell'insieme delle famiglie che fanno capo a un lavoratore dipendente (extragricolo). È l'indice usato per adeguare periodicamente i valori monetari, ad esempio gli affitti o gli assegni dovuti al coniuge separato;

IPCA: è stato sviluppato per assicurare una misura dell'inflazione comparabile a livello europeo. Infatti viene assunto come indicatore per verificare la convergenza delle economie dei paesi membri dell'Unione Europea, ai fini dell'accesso e della permanenza nell'Unione monetaria.

PREZZI

Tav. 13.1 - Città di Ferrara: indice dei prezzi al consumo per l'intera collettività (NIC) dicembre 2001 e 2006, variazioni annuali e variazione complessiva 2001-2006

	Dic 2001	dic-02 dic-01	dic-03 dic-02	dic-04 dic-03	dic-05 dic-04	dic-06 dic-05	dic 2006	dic-06 dic-01
INDICE NIC COMPLESSIVO	106,9	2,5	2,5	1,6	1,8	2,0	118,5	10,9
PRODOTTI ALIMENTARI E BEVANDE ANALCOLICHE	106,7	2,1	2,4	-1,7	1,9	3,1	115,2	8,0
Prodotti alimentari	106,8	2,2	2,4	-1,7	1,9	3,2	115,5	8,1
Pane e cereali	105,9	1,9	1,0	0,5	2,4	2,7	115,1	8,7
Riso	104,9	0,8	2,0	-3,2	-0,8	3,1	106,8	1,8
Pane	108,4	3,2	1,9	3,8	3,2	4,4	127,5	17,6
Pasta	105,2	1,5	0,6	-4,7	4,5	1,5	108,6	3,2
Cereali e farine	104,8	0,5	0,1	-3,5	0,1	0,2	102,0	-2,7
Pasticceria	102,4	1,0	-0,4	-0,2	2,4	2,2	107,6	5,1
Biscotti	105,7	1,4	0,9	-1,2	0,6	0,3	107,8	2,0
Alimenti dietetici	103,4	0,6	-0,4	4,8	-2,0	1,4	107,9	4,4
Altri cereali e piatti pronti	102,2	-1,3	0,1	0,4	0,3	2,5	104,2	2,0
Carni	108,8	1,7	1,6	0,6	0,5	3,8	118,0	8,5
Carne bovina	107,5	2,7	1,9	0,7	2,4	3,3	119,8	11,4
Carne suina	120,6	-2,8	-6,1	3,8	0,6	4,1	119,7	-0,7
Pollame	109,1	2,3	6,9	-1,2	-7,3	9,5	119,7	9,7
Salumi e insaccati	107,5	1,3	0,9	0,5	0,4	1,9	112,9	5,0
Carni preparate e conservate	97,5	-0,1	2,6	0,6	-0,6	1,1	101,0	3,6
Altre carni	110,1	1,8	3,5	-2,0	5,7	4,6	125,7	14,2
Pesci e prodotti ittici	111,1	2,3	-1,6	-0,7	4,1	8,0	125,0	12,5
Pesci	110,0	1,0	-2,0	1,5	5,5	8,8	126,9	15,4
Pesce secco o salato	129,2	0,4	2,6	1,8	-3,2	3,3	135,5	4,9
Crostacei e molluschi	115,8	3,5	-3,3	-4,6	8,8	10,0	132,3	14,2
Altri prodotti della pesca	100,6	5,2	0,4	-2,6	3,6	8,2	115,9	15,2
Latte, formaggi e uova	107,2	1,3	1,4	0,4	2,0	1,7	114,6	6,9
Latte	108,5	4,2	-0,4	0,5	4,4	1,7	120,2	10,8
Derivati del latte	106,9	-5,6	0,4	0,0	3,3	2,6	107,3	0,4
Formaggi	107,0	0,6	1,8	0,3	0,8	1,4	112,2	4,9
Uova	102,8	3,1	8,4	1,4	0,2	3,9	121,3	18,0
Olii e grassi	96,0	-0,3	4,0	-1,0	8,6	5,8	113,2	17,9
Burro	105,3	1,4	0,4	-0,6	2,3	1,8	111,1	5,5
Olio di oliva	92,4	-1,8	4,0	-1,2	11,3	7,5	111,5	20,7
Olio di semi	101,7	4,3	7,1	-0,6	2,0	1,0	116,4	14,5
Altri grassi	103,7	1,0	2,0	-1,9	6,0	2,7	114,1	10,0
Frutta	109,1	4,7	8,0	-7,9	-7,7	2,2	107,2	-1,7
Frutta fresca	110,0	4,9	8,9	-9,1	-9,5	1,9	105,4	-4,2
Frutta secca e conservata	104,1	3,4	3,0	-0,2	3,1	4,0	118,6	13,9
Ortaggi	103,5	4,8	5,2	-11,0	6,0	1,6	109,3	5,6
Ortaggi, legumi freschi e patate	103,0	5,8	5,5	-13,1	6,8	1,4	108,2	5,0
Ortaggi e legumi surgelati	104,1	1,9	3,8	-0,9	1,8	2,0	113,3	8,8
Ortaggi e legumi secchi e conservati	106,1	0,9	3,5	0,2	1,8	2,9	116,3	9,6
Zucchero, confetture, cioccolata e dolciumi	106,2	1,5	1,8	2,6	2,1	2,6	118,0	11,1
Zucchero e dolcificanti	101,4	-1,1	-0,4	1,2	-1,2	2,2	102,1	0,7
Confetture, marmellate e miele	97,8	2,2	5,3	0,1	2,0	0,9	108,5	10,9
Cioccolato	109,1	0,9	1,8	1,8	2,5	3,8	121,4	11,3
Confetteria	108,0	5,5	2,9	5,9	3,4	2,1	131,0	21,3
Gelati	103,2	-0,8	0,8	-0,9	-0,2	0,9	103,0	-0,2
Altri prodotti alimentari n.a.c.	103,3	2,1	4,8	-0,2	1,5	2,1	114,5	10,8
Salse, condimenti e spezie	102,4	1,2	6,4	0,1	2,2	1,6	114,5	11,8
Sale	106,9	2,5	5,1	-0,3	2,1	1,9	119,5	11,8
Altri prodotti alimentari n.a.c.	104,0	3,5	2,0	-0,6	0,1	3,3	112,8	8,5

PREZZI

Tav. 13.1 – (seguito) Città di Ferrara: indice dei prezzi al consumo per l'intera collettività (NIC) dicembre 2001 e 2006, variazioni annuali e variazione complessiva 2001-2006

	Dic 2001	dic-02 dic-01	dic-03 dic-02	dic-04 dic-03	dic-05 dic-04	dic-06 dic-05	dic 2006	dic-06 dic-01
Bevande analcoliche	105,2	0,9	2,0	-1,5	1,3	0,8	108,9	3,5
Caffe', te' e cacao	96,4	-1,8	-2,3	1,8	-0,2	1,6	95,5	-0,9
Caffe' e surrogati	94,2	-2,4	-2,9	1,3	-0,8	1,2	90,8	-3,6
Te' e infusi	106,0	0,6	0,4	5,1	-1,1	2,6	114,2	7,7
Cacao	-	-	-	1,8	5,7	3,7	111,6	-
Acque minerali e bevande analcoliche	107,6	1,6	3,0	-2,3	1,7	0,5	112,5	4,6
Acque minerali	110,4	-0,6	4,0	-2,3	2,0	-2,0	111,4	0,9
Succhi di frutta	103,0	5,4	1,7	-3,1	0,7	4,6	112,7	9,4
Altre bevande analcoliche	105,4	3,0	1,6	0,2	2,6	2,2	115,9	10,0
BEVANDE ALCOLICHE E TABACCHI	106,0	2,7	8,0	10,5	2,5	4,7	139,4	31,5
Bevande alcoliche	105,5	1,4	4,5	0,9	0,7	0,3	113,9	8,0
Liquori	106,9	1,1	0,4	0,3	4,3	4,8	118,9	11,2
Vini	104,2	1,9	6,1	1,4	-0,3	-2,1	111,6	7,1
Birre	110,8	-1,1	0,1	-1,5	1,7	9,6	120,5	8,8
Tabacchi	106,1	3,2	9,4	13,9	3,2	6,4	149,9	41,3
Sigarette	106,1	3,2	9,6	14,0	3,1	6,5	150,2	41,6
Sigari e sigaretti	-	-	-	5,0	3,2	1,0	117,3	-
Altri tabacchi	104,1	0,0	0,0	1,0	12,9	5,2	124,9	20,0
ABBIGLIAMENTO E CALZATURE	105,3	1,2	1,6	1,3	0,5	0,4	110,6	5,0
Abbigliamento	104,9	1,3	1,7	1,5	0,5	0,5	110,8	5,6
Vestiaro	104,9	1,1	1,5	1,4	0,5	0,3	110,0	4,9
Abiti confezionati	104,5	1,1	0,8	1,6	0,7	0,0	108,9	4,2
Camiceria e maglieria	106,7	1,4	1,9	1,1	0,7	0,4	112,7	5,6
Biancheria	104,2	0,5	3,4	1,1	0,0	1,4	111,0	6,5
Calzetteria	107,6	1,4	-0,6	3,5	-1,7	0,2	110,5	2,7
Altri articoli di abbigliamento	106,7	0,4	5,0	2,0	2,0	1,0	118,3	10,9
Accessori abbigliamento	106,6	0,4	5,1	2,0	2,0	1,0	118,3	11,0
Articoli merceria	108,6	1,4	3,0	2,2	4,2	2,9	124,3	14,5
Servizi per l'abbigliamento	104,4	5,4	4,9	1,7	1,4	3,9	123,6	18,4
Servizi lavanderia	104,7	5,2	4,9	1,8	1,4	4,1	124,1	18,5
Riparazioni d'abbigliamento	100,0	10,2	5,9	0,9	0,0	0,0	117,8	17,8
Calzature	106,7	0,6	1,1	0,7	0,5	0,0	109,8	2,9
Scarpe ed altre calzature	106,7	0,6	0,8	0,7	0,6	-0,3	109,4	2,5
Calzature uomo	112,6	1,6	2,2	1,1	1,6	0,2	120,3	6,8
Calzature donna	107,3	1,9	1,1	0,6	0,1	0,0	111,3	3,7
Altre calzature	103,3	-1,4	-0,3	0,5	0,7	-1,1	101,7	-1,5
Riparazione calzature	107,2	0,4	5,3	1,1	-0,2	3,5	118,3	10,4
ABITAZIONE, ACQUA, ENERGIA ELETTRICA E COMBUSTIBILI	112,5	1,6	5,6	1,8	7,5	5,0	138,7	23,3
Affitti reali	108,2	3,6	9,8	3,8	2,9	3,0	135,4	25,1
Riparazione e manutenzione della casa	105,6	1,8	2,0	2,5	3,1	4,1	120,7	14,3
Prodotti per la riparazione e manutenzione della casa	103,8	1,5	1,2	1,1	2,9	2,7	114,0	9,8
Servizi di riparazione e manutenzione della casa	105,4	1,9	2,2	2,9	3,2	4,5	121,8	15,6
Altri servizi per l'abitazione	108,8	6,8	8,0	0,8	9,8	2,5	142,4	30,9
Acqua potabile	109,0	3,3	5,7	1,3	10,0	2,2	135,5	24,3
Raccolta rifiuti	109,0	9,8	10,0	0,4	14,2	2,7	155,1	42,3
Altri servizi per l'abitazione n.a.c.	-	-	-	-	2,0	2,7	104,8	-
Elettricità', gas e altri combustibili	120,2	-1,7	2,6	0,1	11,4	8,0	146,0	21,5
Energia elettrica	107,5	1,0	-0,1	-1,4	7,2	14,1	130,9	21,8
Gas	121,0	-3,2	4,0	-1,3	12,9	6,3	144,2	19,2
Combustibili liquidi	136,6	1,9	0,4	14,7	11,4	3,4	184,8	35,3

PREZZI

Tav. 13.1 – (seguito) Città di Ferrara: indice dei prezzi al consumo per l'intera collettività (NIC) dicembre 2001 e 2006, variazioni annuali e variazione complessiva 2001-2006

	Dic 2001	dic-02 dic-01	dic-03 dic-02	dic-04 dic-03	dic-05 dic-04	dic-06 dic-05	dic 2006	dic-06 dic-01
<u>MOBILI, ARTICOLI E SERVIZI PER LA CASA</u>	102,6	1,7	2,1	1,2	2,0	0,3	110,3	7,5
Mobili, tappeti e articoli di arredamento	102,7	2,6	1,5	1,2	2,3	1,1	112,0	9,1
Mobili ed altri articoli di arredamento	102,8	2,7	1,4	1,1	2,1	1,0	111,7	8,7
Tappeti e altri rivestimenti per pavimenti	103,8	-0,6	4,4	1,3	0,9	0,0	110,1	6,1
Riparazione di mobili e di articoli di arredamento	99,7	-0,3	0,4	3,1	9,4	2,5	115,4	15,7
Articoli tessili per la casa	105,2	1,5	2,8	0,9	1,6	0,4	113,1	7,5
Tessuti per la casa	107,9	1,2	1,3	1,3	6,5	-0,7	118,5	9,8
Articoli confezionati per la casa	104,4	0,7	2,5	0,9	0,8	0,2	109,8	5,2
Altri articoli per la casa	104,8	7,2	8,1		6,0	2,5	131,9	25,9
Elettrodomestici ed apparecchi per la casa	98,8	0,2	3,2	0,9	0,3	-2,9	100,4	1,6
Elettrodomestici	97,4	0,0	2,8	0,9	-0,2	-4,0	96,8	-0,6
Grandi apparecchi elettrodomestici	98,1	-0,1	3,1	0,8	0,0	-4,0	97,7	-0,4
Piccoli apparecchi elettrodomestici	93,1	0,9	0,5	2,6	-1,1	-3,8	92,2	-1,0
Apparecchi domestici non elettrici	100,3	0,5	3,7	-1,4	3,8	0,6	107,5	7,2
Riparazione di elettrodomestici	105,2	0,9	4,8	3,2	2,0	3,7	121,4	15,4
Cristalleria, vasellame ed utensili per la casa	106,2	1,0	4,0	3,2	2,1	0,8	118,5	11,6
Cristalleria e Vasellame	107,7	1,0	4,2	4,0	0,9	1,2	120,4	11,8
Posateria	106,1	-1,7	4,5	4,9	3,1	0,2	118,0	11,2
Pentole	106,5	2,7	2,6	1,1	1,4	0,4	115,5	8,5
Altri utensili in plastica	102,6	-0,3	6,0	1,0	6,2	2,7	119,4	16,4
Utensili ed attrezzature per la casa e il giardino	103,5	3,9	1,3	-0,9	3,4	1,9	113,7	9,9
Strumenti ed attrezzi per la casa	103,1	4,6	1,8	-1,4	3,7	1,7	114,1	10,7
Materiale elettrico	103,0	5,6	1,3	-2,1	5,1	1,1	114,6	11,3
Accessori per la casa	103,3	2,0	3,1	0,2	0,2	3,3	112,7	9,1
Utensili e attrezzature per il giardino	106,7	-0,2	-1,2	1,6	2,1	2,6	111,9	4,9
Attrezzatura per il giardino	102,5	0,3	0,0	0,5	-2,6	0,0	100,6	-1,9
Accessori per il giardino	109,1	-0,4	-1,8	2,2	4,8	4,0	118,8	8,9
Beni e servizi per la manutenzione ordinaria della casa	101,6	1,0	1,5	0,9	2,0	0,5	107,6	5,9
Beni non durevoli per la casa	104,0	1,1	0,3	0,1	-0,2	1,4	106,8	2,7
Prodotti per la pulizia della casa	102,1	0,6	-0,4	0,1	-1,2	1,0	102,2	0,1
Prodotti per la manutenzione della casa	107,0	0,6	8,6	0,1	4,7	4,5	128,0	19,6
Altri prodotti non durevoli per la casa	107,7	2,1	1,0		1,7	1,9	115,1	6,9
Servizi per la pulizia e la manutenzione della	100,1	0,9	2,8	1,7	3,9	0,1	109,8	9,7
Servizi domestici	100,0	0,8	3,0	1,7	4,2	0,1	110,1	10,1
Servizi lavanderia di beni per la casa	101,4	1,5	0,0	1,6	0,0	0,0	104,5	3,1
<u>SERVIZI SANITARI E SPESE PER LA SALUTE</u>	107,3	2,9	1,5	-0,6	1,6	-2,7	110,1	2,6
Medicinali e prodotti farmaceutici	104,5	-0,3	-2,7	-4,1	0,4	-9,0	88,8	-15,0
Medicinali	104,5	-0,3	-3,1	-4,7	0,4	-9,7	87,3	-16,5
Altri prodotti farmaceutici	113,1	2,0	2,5	4,5	1,0	0,5	125,4	10,9
Strumenti medicali	106,8	3,3	1,8	1,7	4,2	-1,2	117,6	10,1
Articoli igienico-sanitari	114,3	1,3	2,7	4,9	0,9	0,7	126,7	10,8
Altri articoli sanitari	107,3	6,4	1,8	0,5	-2,9	-0,9	112,5	4,8
Apparecchi e materiale sanitario	99,8	-1,8	0,5	0,6	-0,1	-0,6	98,4	-1,4
Servizi ambulatoriali	105,3	6,9	6,7	3,2	4,9	1,2	131,6	25,0
Servizi medici	107,4	8,5	3,0	4,3	2,9	0,6	129,6	20,7
Dentisti	104,9	7,9	11,7	1,2	6,3	1,9	138,6	32,1
Analisi cliniche e accertamenti diagnostici	100,9	4,4	0,0	9,0	3,9	0,0	119,3	18,2
Servizi medici ausiliari	107,7	-5,8	4,6	1,9	7,5	2,1	118,7	10,2
Servizi ospedalieri	115,5	0,0	0,0	0,6	0,0	0,0	116,2	0,6

PREZZI

Tav. 13.1 – (seguito) Città di Ferrara: indice dei prezzi al consumo per l'intera collettività (NIC) dicembre 2001 e 2006, variazioni annuali e variazione complessiva 2001-2006

	Dic 2001	dic-02 dic-01	dic-03 dic-02	dic-04 dic-03	dic-05 dic-04	dic-06 dic-05	dic 2006	dic-06 dic-01
TRASPORTI	107,6	2,9	1,8	5,8	3,5	3,4	127,6	18,6
Acquisto mezzi di trasporto	105,8	2,8	0,3	0,8	2,4	1,1	113,8	7,6
Acquisto automobile	106,0	3,0	0,5	0,8	2,3	1,2	114,5	8,0
Automobili fino a 4 metri	-	-	-	-	1,3	1,0	102,3	-
Automobili oltre 4 metri	-	-	-	-	3,0	1,3	104,3	-
Acquisto motocicli e ciclomotori	104,0	0,5	-1,2	0,6	1,4	0,6	105,9	1,8
Acquisto motocicli	105,0	0,4	-1,8	0,4	1,3	0,8	106,1	1,0
Acquisto ciclomotori	103,9	0,8	5,1	1,9	2,4	-0,7	114,0	9,7
Acquisto biciclette	101,2	-1,6	-4,2	-0,1	1,3	-0,1	96,4	-4,7
Trasferimento proprietà'	100,0	0,3	0,1	1,1	9,7	0,6	112,0	12,0
Spese di esercizio mezzi di trasporto	108,1	3,7	2,0	7,6	5,2	4,1	134,7	24,6
Acquisto pezzi di ricambio e accessori per mezzi di trasporto	94,5	-6,7	0,1	-0,3	4,7	-4,9	87,6	-7,3
Pneumatici	94,4	-6,9	0,0	-0,5	4,8	-5,5	86,7	-8,2
Ricambi e accessori	98,4	-3,0	3,0	2,6	2,8	4,8	108,7	10,5
Carburanti e lubrificanti	109,6	4,9	0,2	9,6	7,4	0,5	136,3	24,4
Carburanti	109,4	5,0	-0,3	10,1	7,5	-0,1	135,6	23,9
Lubrificanti	111,9	3,4	9,5	-0,5	6,5	12,4	151,0	34,9
Manutenzioni e riparazioni mezzi di trasporto	108,9	3,7	3,3	8,6	5,2	8,5	144,5	32,7
Riparazioni mezzi di trasporto	108,9	3,7	3,3	8,6	5,2	8,6	144,7	32,9
Manutenzioni mezzi di trasporto	118,4	3,4	0,0	0,0	0,0	0,9	123,5	4,3
Altri servizi relativi ai mezzi di trasporto	107,5	4,6	2,8	3,0	0,6	0,6	120,4	12,0
Garage e parcheggi	105,8	4,3	1,7	1,4	-0,3	0,4	114,0	7,8
Pedaggi autostradali	106,1	2,4	6,7	3,0	2,0	2,4	124,7	17,5
Autoscuole	108,3	1,9	2,2	-3,5	0,0	-2,6	106,1	-2,0
Noleggio veicoli senza autista	98,3	16,4	-1,1	11,9	2,7	-3,8	125,1	27,3
Servizi di trasporto	112,3	0,1	4,6	11,3	0,5	5,0	138,2	23,1
Trasporti ferroviari	105,7	0,0	15,2	0,5	0,7	0,6	124,0	17,3
Trasporti stradali	111,9	6,6	9,7	0,4	0,6	7,6	142,2	27,1
Taxi	114,3	9,0	11,1	0,0	0,0	10,0	152,2	33,2
Trasporti stradali extraurbani	101,8	1,1	6,0	1,2	2,1	2,7	115,7	13,7
Trasporti aerei	114,8	-3,9	3,4	33,7	0,2	-1,2	151,1	31,6
Trasporti marittimi e per vie d'acqua interne	114,5	3,7	0,2	1,3	4,9	11,5	140,8	23,0
Trasporti marittimi	114,5	3,8	-0,1	1,3	4,9	11,5	140,7	22,9
Servizi di trasloco	103,2	0,5	3,6	5,9	-4,3	3,4	112,5	9,0
Trasporti urbani	110,1	0,2	0,0	0,0	0,0	16,7	128,7	16,9
COMUNICAZIONI	91,8	-1,1	-4,8	-6,2	-4,0	-5,7	73,4	-20,0
Comunicazioni	91,8	-1,1	-4,8	-6,2	-4,0	-5,7	73,4	-20,0
Servizi postali	102,1	1,0	0,2	5,8	2,2	4,0	116,2	13,8
Apparecchiature e materiale telefonico	88,6	-1,9	-13,5	-23,3	-16,3	-22,2	37,6	-57,6
Servizi telefonici	92,9	-0,8	-1,2	0,0	-0,8	-0,1	90,3	-2,8
Servizi di telefonia	93,0	-0,8	-1,2	0,0	-0,8	-0,1	90,4	-2,8

PREZZI

Tav. 13.1 – (seguito) Città di Ferrara: indice dei prezzi al consumo per l'intera collettività (NIC) dicembre 2001 e 2006, variazioni annuali e variazione complessiva 2001-2006

	Dic 2001	dic-02 dic-01	dic-03 dic-02	dic-04 dic-03	dic-05 dic-04	dic-06 dic-05	dic 2006	dic-06 dic-01
RICREAZIONE, SPETTACOLO E CULTURA	104,5	1,8	1,0	0,9	1,2	2,0	112,0	7,2
Apparecchi audiovisivi, fotografici e informat	88,5	-4,1	-3,3	-2,2	-6,2	-6,0	70,8	-20,0
Apparecchi per la ricezione, registrazione e riprod.	93,2	-3,6	-1,7	-0,9	-7,5	-9,6	73,1	-21,6
Apparecchi fotografici e cinematografici	96,1	0,5	-0,9	-4,4	-15,8	-10,8	68,7	-28,5
Apparecchi per il trattamento dell'informazioni	53,8	-11,9	-13,7	-7,8	-12,2	-6,6	30,9	-42,6
Supporti per registrazione suoni ed immagini	100,1	0,3	1,5	0,4	0,8	-1,0	102,1	2,0
Riparazione di apparecchi audiovisivi, fotografici	105,1	-0,1	2,0	-1,3	0,0	2,8	108,7	3,4
Altri beni durevoli per ricreazione e cultura	108,7	0,6	2,5	-0,1	4,5	1,3	118,5	9,0
Strumenti musicali	105,4	0,6	-0,1	-3,8	0,7	-7,0	95,4	-9,5
Imbarcazioni	110,6	0,6	3,3	-0,5	5,4	1,2	122,0	10,3
Altri beni ricreativi durevoli	100,7	1,0	-1,2	2,5	1,8	3,3	108,4	7,6
Altri articoli ricreativi	106,1	2,0	0,2	0,4	-0,8	3,4	111,6	5,2
Giochi e giocattoli	102,2	-0,8	1,5	-1,2	0,3	-2,8	99,1	-3,0
Articoli sportivi	100,8	1,2	-0,4	0,2	-2,2	0,2	99,8	-1,0
Fiori e piante	113,0	5,3	-1,1	0,5	-2,2	9,5	126,7	12,1
Animali	103,1	0,8	1,0	1,7	1,1	2,2	110,3	7,0
Alimenti per animali	101,2	-0,1	0,1	1,2	1,5	2,4	106,4	5,1
Servizi per animali	107,6	2,7	3,8	3,2	-0,3	1,5	119,8	11,3
Servizi ricreativi e culturali	108,1	4,1	1,6	1,8	2,8	1,6	121,6	12,5
Servizi ricreativi e culturali	106,7	4,6	-0,4	5,3	3,6	3,1	125,1	17,2
Cinema, teatri e musei	107,7	6,9	1,5	1,1	0,9	-0,6	118,5	10,0
Manifestazioni sportive	102,4	-3,6	0,0	11,3	0,0	-6,0	103,3	0,9
Parchi di divertimento	110,7	9,2	-2,7	7,0	11,0	6,5	148,7	34,3
Impianti di risalita	111,0	9,2	-3,5	4,3	3,4	10,8	139,7	25,9
Palestre e centri sportivi	107,0	1,9	3,5	0,8	5,2	1,5	121,4	13,5
Stabilimenti balneari	108,3	9,9	3,2	2,1	5,0	6,9	140,8	30,0
Discoteche e scuole di ballo	100,0	3,5	-3,2	4,1	1,4	2,4	108,3	8,3
Noleggio di prodotti audiovisivi	100,0	-0,7	4,2	0,9	2,8	6,3	114,1	14,1
Canone TV	107,2	1,5	3,2	2,5	0,3	0,0	115,4	7,6
Altri servizi ricreativi e culturali	111,5	6,0	0,5	0,0	-0,1	-0,1	118,6	6,4
Concorsi pronostici	112,3	6,6	0,0	0,0	0,0	0,0	119,7	6,6
Sviluppo pellicola fotografica	101,9	-1,3	4,2	0,2	-0,6	-1,5	102,8	0,9
Libri, giornali e articoli di cartoleria	104,2	2,6	2,9	1,5	1,5	2,8	116,6	11,9
Libri	100,9	2,9	6,6	1,1	1,3	1,0	114,5	13,5
Libri non scolastici	100,6	3,8	7,5	0,8	1,1	0,8	115,2	14,5
Libri scolastici	101,8	0,1	3,3	2,2	2,1	2,0	112,1	10,1
Giornali e periodici	106,5	2,1	0,3	2,0	1,3	3,9	117,0	9,9
Giornali	113,3	2,5	0,0	0,0	6,1	2,8	126,6	11,7
Periodici	104,2	2,0	0,4	2,5	-0,2	4,3	113,9	9,3
Articoli di cartoleria	106,3	3,8	3,6	0,5	3,1	2,8	121,8	14,6
Pacchetti vacanza tutto compreso	111,4	2,0	1,8	1,5	3,8	9,9	133,9	20,2
ISTRUZIONE	105,9	2,0	4,0	2,8	3,0	2,6	122,0	15,2
Istruzione pubblica e privata	105,9	2,0	4,0	2,8	3,0	2,6	122,0	15,2
Istruzione secondaria	116,2	7,6	0,5	7,2	0,8	-1,6	133,5	14,9
Istruzione universitaria	113,0	2,6	-0,2	6,3	3,6	4,0	132,5	17,3
Formazione professionale	104,2	1,2	5,3	1,7	3,1	2,1	118,9	14,1
Scuole d'infanzia	-	-	-	-	-	-	100,0	-

PREZZI

Tav. 13.1 – (seguito) Città di Ferrara: indice dei prezzi al consumo per l'intera collettività (NIC) dicembre 2001 e 2006, variazioni annuali e variazione complessiva 2001-2006

	Dic 2001	dic-02 dic-01	dic-03 dic-02	dic-04 dic-03	dic-05 dic-04	dic-06 dic-05	dic 2006	dic-06 dic-01
<u>SERVIZI RICETTIVI E DI RISTORAZIONE</u>	110,5	6,5	4,6	2,0	-2,3	4,2	127,9	15,7
Servizi di ristorazione	112,0	5,2	7,0	1,9	0,2	1,2	130,2	16,3
Ristoranti, bar e simili	112,4	5,7	7,7	1,8	0,2	1,3	132,2	17,6
Ristoranti, pizzerie e simili	113,4	6,3	10,6	2,4	-0,7	1,4	137,4	21,2
Bar e simili	110,3	4,7	1,8	0,6	2,1	0,9	121,9	10,5
Mense	108,5	0,9	1,8	2,6	0,2	0,4	115,1	6,1
Alberghi ed altri servizi di alloggio	106,7	10,2	-2,0	2,4	-8,7	11,8	120,4	12,8
Alberghi	106,9	10,3	-3,3	2,3	-10,5	12,5	117,5	9,9
Altri servizi alloggio	105,3	9,2	8,6	3,3	6,0	4,0	142,2	35,0
<u>ALTRI BENI E SERVIZI</u>	109,1	2,4	3,7	3,6	3,2	2,1	126,4	15,9
Beni e servizi per l'igiene personale	108,6	1,6	2,9	2,0	1,1	1,7	119,1	9,7
Servizi per l'igiene personale	110,8	2,9	3,9	3,7	2,0	2,3	128,2	15,7
Apparecchi elettrici per la cura personale	101,4	-3,8	0,6	-0,6	1,7	-5,0	94,2	-7,1
Articoli per l'igiene personale	106,8	0,5	1,9	0,1	0,0	1,0	110,5	3,5
Articoli per la cura della persona	105,7	2,5	1,4	0,2	-1,4	1,0	109,6	3,7
Prodotti per l'igiene personale	107,0	0,4	1,5	0,1	0,1	-0,4	108,8	1,7
Prodotti di bellezza, profumi e deodoranti	108,0	0,9	2,1	1,8	1,8	1,9	117,5	8,8
Altri articoli per l'igiene personale	105,5	-0,4	2,3	-1,1	-1,1	1,7	106,9	1,3
Effetti personali n.c.a.	102,7	2,2	2,7	1,7	5,0	3,3	118,9	15,8
Oreficeria ed orologeria	110,6	2,6	4,6	2,4	12,8	8,8	149,2	34,9
Oreficeria	117,5	3,2	5,3	2,4	21,7	13,2	180,2	53,4
Orologi	100,0	2,1	3,9	2,4	0,0	1,7	110,4	10,4
Altri effetti personali	100,7	2,1	1,3	1,2	0,6	0,3	106,2	5,5
Articoli da viaggio e valigeria	100,8	1,9	1,5	1,5	0,9	0,1	106,9	6,1
Altri articoli personali	100,3	2,9	0,6	0,3	-0,3	0,9	104,7	4,4
Riparazione di articoli personali	111,2	-0,1	4,7	0,0	2,5	2,2	121,8	9,5
Spese di assistenza	100,4	1,2	2,5	1,5	9,7	3,6	120,2	19,7
Servizi assicurativi	138,6	6,6	4,0	4,5	-0,9	3,6	164,8	18,9
Assicurazioni sugli infortuni	-	-	-	-	-	-	100,0	-
Assicurazioni sui mezzi di trasporto	138,6	6,6	4,0	4,5	-0,9	3,6	164,8	18,9
Servizi finanziari n.a.c.	121,9	2,5	13,2	2,1	7,4	1,1	156,8	28,6
Altri servizi n.a.c.	103,0	3,8	1,3	10,4	2,1	0,3	122,5	18,9
Professioni liberali	101,0	2,3	1,6	17,1	0,3	0,0	123,4	22,2
Fotocopie, inserzioni	104,2	14,4	1,4	1,8	-0,8	2,2	124,8	19,8
Certificati	100,0	-0,1	0,0	0,0	0,0	0,0	99,9	-0,1
Spese per il culto	109,0	8,3	1,4	2,3	12,7	1,0	139,5	28,0
<u>INDICE NIC COMPLESSIVO SENZA TABACCHI</u>	106,7	2,5	2,4	1,4	1,7	1,9	117,7	10,3

PREZZI

Tav. 13.2 - Variazione annua degli indici dei prezzi al consumo per l'intera collettività (NIC) e per le famiglie di operai e impiegati (FOI) per capitolo Dicembre 2006. Città di Ferrara e Italia.

CAPITOLI	INDICI DEI PREZZI AL CONSUMO			
	Indice dei prezzi al consumo per l'intera collettività (NIC)		Indice dei prezzi al consumo per le famiglie di operai e impiegati (FOI)	
	Ferrara	Italia	Ferrara	Italia
Prodotti alimentari, bevande analcoliche	3,1	2,7	3,1	2,7
Bevande alcoliche e tabacchi	4,7	5,0	5,2	5,3
Abbigliamento e calzature	0,4	1,4	0,4	1,4
Abitazione, acqua, energia e combustibili	5,0	4,8	4,8	4,7
Mobili, articoli e servizi per la casa	0,3	1,6	0,2	1,6
Servizi sanitari e spese per la salute	-2,7	-2,4	-2,4	-2,3
Trasporti	3,4	1,7	3,2	1,7
Comunicazioni	-5,7	-4,8	-6,5	-5,8
Ricreazione, spettacoli e cultura	2,0	1,7	2,0	1,5
Istruzione	2,6	2,3	2,6	2,3
Servizi ricettivi e di ristorazione	4,2	2,6	3,1	2,5
Altri beni e servizi	2,1	2,6	2,1	2,7
Indice generale	2,0	1,9	1,9	1,8
Indice generale al netto dei tabacchi	1,9	1,8	1,8	1,7

14. TRASPORTI

FONTE DEI DATI:

Veicoli circolanti e nuove immatricolazioni: I dati sono forniti dall'AcI.

Aree a pagamento: Si riportano le aree di parcheggio gestite da Ferrara TUA Spa. La classificazione per zona tariffaria è la seguente:

Zona Rossa: alta rotazione

Zona Blu: media rotazione (rotazione su strada)

Zona Gialla: interscambio

Parcheggio in struttura: rotazione in struttura

Trasporto pubblico urbano ed extraurbano: I dati sono forniti da Acft. I biglietti comprendono quelli venduti sul bus dagli autisti e quelli del servizio a chiamata "taxibus".

Quantità merci in transito negli scali fluviali dell'Idrovia Ferrarese: dati forniti dall'Arni, Azienda Regionale per la Navigazione Interna.

TRASPORTI

Tav. 14.1 - Veicoli circolanti nel Comune di Ferrara al 31/12. Anni 1997-2005

	1997	1998	1999	2000	2001	2002	2003	2004	2005
Autovetture	79.701	79.268	80.833	80.839	81.482	81.477	82.039	82.563	82.678
Autobus	377	357	391	404	409	427	433	433	431
Autocarri merci e veic. trasporto speciale	7.451	7.053	7.354	7.631	7.962	8.468	8.861	9.051	9.069
Motrici	302	275	272	269	277	281	299	295	292
Rimorchi	2.939	2.804	2.759	2.751	2.679	2.672	2.645	2.574	2.532
Motocicli	5.391	5.651	6.485	7.673	8.676	9.491	10.294	11.055	11.815
Motocarri, motoveicoli speciali e quadricicli	371	347	328	289	279	276	251	233	209
Altri	0	8	8	8	8	8	8	8	8
TOTALE	96.532	95.763	98.430	99.864	101.772	103.100	104.830	106.212	107.034

Fonte: Aci

Tav. 14.2 - Veicoli circolanti nel Comune di Ferrara - numeri indice rispetto al 1997=100. Anni 1997-2005.

	1997	1998	1999	2000	2001	2002	2003	2004	2005
Autovetture	100,0	99,5	101,4	101,4	102,2	102,2	102,9	103,6	103,7
Autobus	100,0	94,7	103,7	107,2	108,5	113,3	114,9	114,9	114,3
Autocarri merci e veic. trasporto speciale	100,0	94,7	98,7	102,4	106,9	113,6	118,9	121,5	121,7
Motrici	100,0	91,1	90,1	89,1	91,7	93,0	99,0	97,7	96,7
Rimorchi	100,0	95,4	93,9	93,6	91,2	90,9	90,0	87,6	86,2
Motocicli	100,0	104,8	120,3	142,3	160,9	176,1	190,9	205,1	219,2
Motocarri, motoveicoli speciali e quadricicli	100,0	93,5	88,4	77,9	75,2	74,4	67,7	62,8	56,3
TOTALE	100,0	99,2	102,0	103,5	105,4	106,8	108,6	110,0	110,9

Fonte: Aci

TRASPORTI

Tav. 14.3 - Veicoli nuovi immatricolati nell'anno nel Comune di Ferrara. Anni 1997-2005.

	1997	1998	1999	2000	2001	2002	2003	2004	2005
Autovetture	7.067	6.517	6.589	6.298	6.372	5.763	6.076	6.409	6.199
Autobus	3	6	29	23	42	12	30	24	1
Autocarri merci e veic. trasporto speciale	454	469	574	585	583	769	687	548	446
Motrici	22	15	23	27	19	9	17	16	14
Rimorchi	62	69	80	71	60	44	50	18	13
Motocicli	264	618	915	1.332	1.068	869	1.056	1.043	1.026
Motocarri, motoveicoli speciali e quadricicli	16	12	3	7	4	5	4	23	6
Altri	0	0	1	0	0	0	9	0	0
TOTALE	7.888	7.706	8.214	8.343	8.148	7.471	7.929	8.081	7.705

Fonte: Aci

Tav. 14.4 - Veicoli nuovi immatricolati nell'anno nel Comune di Ferrara - numeri indice rispetto al 1997=100. Anni 1997-2005.

	1997	1998	1999	2000	2001	2002	2003	2004	2005
Autovetture	100,0	92,2	93,2	89,1	90,2	81,5	86,0	90,7	87,7
Autobus	100,0	200,0	966,7	766,7	1.400,0	400,0	1.000,0	800,0	33,3
Autocarri merci e veic. trasporto speciale	100,0	103,3	126,4	128,9	128,4	169,4	151,3	120,7	98,2
Motrici	100,0	68,2	104,5	122,7	86,4	40,9	77,3	72,7	63,6
Rimorchi	100,0	111,3	129,0	114,5	96,8	71,0	80,6	29,0	21,0
Motocicli	100,0	234,1	346,6	504,5	404,5	329,2	400,0	395,1	388,6
Motocarri, motoveicoli speciali e quadricicli	100,0	75,0	18,8	43,8	25,0	31,3	25,0	143,8	37,5
TOTALE	100,0	97,7	104,1	105,8	103,3	94,7	100,5	102,4	97,7

Fonte: Aci

TRASPORTI

Tav. 14.5 - Aree a pagamento gestite da Ferrara TUA Spa, secondo le zone tariffarie. Situazione al 2006

	Posti a pagamento
Zona Rossa	
Cortevecchia	60
C.da Rosa, C. Tura, Armari	80
Fausto Beretta	41
Travaglio	53
Sacрати, S. Stefano	27
V. Baluardi, V. Bologna	56
Cavour	15
<i>Totale Zona Rossa</i>	<i>332</i>
Zona Blu	
Boldini, Previati	60
Cavour	80
Borgoleoni, Palestro, Mascheraio	91
Baluardo S. Lorenzo	230
Ripagrande, Piangipane	124
Voltapaletto, Savonarola, Terranuova	41
<i>Totale Zona Blu</i>	<i>626</i>
Zona Gialla	
Rampari S. Rocco	237
V. Rampari di S. Paolo	124
Parccheggio Rampari di S. Paolo	165
Parccheggio Centro Storico	825
Parccheggio Diamanti	198
<i>Totale Zona Gialla</i>	<i>1549</i>
Parccheggio in struttura	
Parccheggio S. Guglielmo	116
TOTALE	2623

Zona Rossa: alta rotazione

Zona Blu: media rotazione (rotazione su strada)

Zona Gialla: interscambio

Parccheggio in struttura: rotazione in struttura

Tav. 14.6 - Trasporto pubblico urbano ed extraurbano - Biglietti venduti negli anni 2003, 2004, 2005

	Servizio Urbano		
	2003	2004	2005
Biglietti corsa semplice	544.212	597.765	599.676
Biglietti da quattro corse	347.412	358.684	371.324
Abbonamenti mensili	19.269	18.296	19.372
Abbonamenti annuali	3.193	3.858	4.037
	Servizio Extraurbano		
	2003	2004	2005
Biglietti	699.716	663.986	712.813
Abbonamenti settimanali	3.080	2.585	2.556
Abbonamenti mensili	36.546	34.471	34.507
Abbonamenti annuali	3.965	4.248	3.980

TRASPORTI

Tav. 14.7 – Trasporto pubblico urbano ed extraurbano - Bus impiegati, posti offerti e passeggeri - Anni 2003, 2004, 2005

Anno 2003						
Concessionari	Bus impiegati			Età media bus	Posti offerti	Passeggeri
	Urbani	Extraurbani	Totale			
Acft Spa	93	189	282	10,3	24.003	12.529.516
Fer Srl	-	20	20	13,5	1.100	260.026
Cornacchini Snc	-	7	7	14	366	143.386
Sarasini Sas	-	4	4	17	139	27.985
Totale	93	220	313	13,7	25.608	12.960.913

Anno 2004						
Concessionari	Bus impiegati			Età media bus	Posti offerti	Passeggeri
	Urbani	Extraurbani	Totale			
Acft Spa	101	204	305	9,7	22.667	12.916.926
Fer Srl	-	20	20	10,7	1.100	261.258
Cornacchini Snc	-	7	7	13	368	132.704
Sarasini Sas	-	4	4	18	139	17.967
Totale	101	235	336	12,9	24.274	13.328.855

Anno 2005						
Concessionari	Bus impiegati			Età media bus	Posti offerti	Passeggeri
	Urbani	Extraurbani	Totale			
Acft Spa	98	208	306	11,0	21.883	13.108.768
Fer Srl	-	19	19	11,0	461	263.265
Cornacchini Snc	-	7	7	14	1.251	112.030
Sarasini Sas	-	7	7	17	397	14.159
Totale	98	241	339	13,3	23.992	13.498.222

Fonte: Acft.

Tav. 14.8 – Quantità merci in transito negli scali fluviali dell'Idrovia Ferrarese

Natura della merce	unità di misura	Anno						
		2000	2001	2002	2003	2004	2005	2006
Prodotti agricoli e alimentari	t.					5.200		
Combustibili liquidi	t.							
Materiali da costruzione:								
- sabbia	mc.						80	
- argilla	t.	61.452	27.947	26.556	27.725	33.164	19.486	
- ghiaia	t.	17.600	115.100	114.511	126.450	83.200	68.100	96.200
- feldspato	t.		2.050	1.200		3.600		
- stabilizzato	t.				18.900			
- pozzolana	t.						700	
Prodotti chimici	t.							
Manufatti in acciaio	t.		1.700					585

Fonte dei dati: ARNI - Azienda Regionale per la Navigazione Interna

15. INCIDENTI STRADALI

GLOSSARIO:

Incidente stradale: L'incidente stradale, secondo la definizione adottata da Istat ed Eurostat, è "quell'evento in cui è coinvolto almeno un veicolo in circolazione sulla rete stradale e che comporti danni alle persone". I dati riportati in questo capitolo, conformemente alla precedente definizione, si riferiscono quindi agli incidenti che abbiano comportato il ferimento di almeno una persona, restando così esclusi tutti gli eventi che hanno determinato solo danni ai veicoli.

Indice di gravità: rapporto % tra morti e totale infortunati (morti+feriti)

Indice di lesività: rapporto % tra feriti e incidenti

Indice di mortalità: rapporto % tra morti e incidenti

FONTI DEI DATI:

La fonte dei dati è costituita da apposite schede di rilevazione predisposte dall'Istat, che vengono compilate dagli Organi Pubblici che intervengono in occasione dell'incidente e cioè, alternativamente, da Carabinieri, Polizia Stradale e Polizia Municipale. I dati di questo capitolo si riferiscono agli incidenti accaduti nelle strade che percorrono il territorio del Comune di Ferrara, con l'esclusione del tratto autostradale. Dopo la prima tabella, che presenta l'andamento dell'incidentalità a Ferrara dal 1995 al 2006, le successive elaborazioni, prodotte dal Servizio Statistica, si riferiscono esclusivamente all'anno 2006.

INCIDENTI STRADALI

Tav. 15.1 - Incidenti e infortunati nel Comune di Ferrara dal 1995 al 2006

ANNI	incidenti	morti	feriti	indice di mortalità	indice di lesività	indice di gravità
1995	714	29	885	4,1	123,9	3,2
1996	748	26	911	3,5	121,8	2,8
1997	713	28	889	3,9	124,7	3,1
1998	743	25	949	3,4	127,7	2,6
1999	730	20	920	2,7	126,0	2,1
2000	687	25	886	3,6	129,0	2,7
2001	710	14	897	2,0	126,3	1,5
2002	727	29	918	4,0	126,3	3,1
2003	720	22	868	3,1	120,6	2,5
2004	736	23	877	3,1	119,2	2,6
2005	684	22	856	3,2	125,1	2,5
2006	700	18	870	2,6	124,3	2,0

N.B. Escluso tratto autostradale

Tav. 15.2 - Incidenti e infortunati per mese - anno 2006

Mese	Incidenti		morti		feriti	
	N.	%	N.	%	N.	%
Gennaio	49	7,0	1	5,6	62	7,1
Febbraio	45	6,4	3	16,7	53	6,1
Marzo	63	9,0	0	0,0	75	8,6
Aprile	56	8,0	1	5,6	68	7,8
Maggio	63	9,0	2	11,1	78	9,0
Giugno	48	6,9	2	11,1	58	6,7
Luglio	62	8,9	1	5,6	83	9,5
Agosto	51	7,3	2	11,1	71	8,2
Settembre	56	8,0	1	5,6	69	7,9
Ottobre	82	11,7	4	22,2	99	11,4
Novembre	63	9,0	0	0,0	76	8,7
Dicembre	62	8,9	1	5,6	78	9,0
TOTALE	700	100,0	18	100,0	870	100,0

Tav. 15.3 - Incidenti e infortunati per arco settimanale e fascia oraria - anno 2006

	Fascia oraria						TOTALE		
	di notte			di giorno			Incidenti	morti	feriti
	Incidenti	morti	feriti	Incidenti	morti	feriti			
durante la settimana	20	0	27	511	9	617	531	9	644
fine settimana	34	6	41	135	3	185	169	9	226
TOTALE	54	6	68	646	12	802	700	18	870

Legenda:

durante la settimana: dalle ore 6 del lunedì alle ore 22 del venerdì

fine settimana: dalle ore 23 del venerdì alle ore 5 del lunedì

di notte: dalle ore 23 alle ore 5

di giorno: dalle ore 6 alle ore 22

INCIDENTI STRADALI

Tav. 15.4 - Indici relativi a incidenti per arco settimanale e fascia oraria - anno 2006

	Fascia oraria						TOTALE		
	di notte			di giorno			Indice di mortalità	Indice di lesività	Indice di gravità
	Indice di mortalità	Indice di lesività	Indice di gravità	Indice di mortalità	Indice di lesività	Indice di gravità			
durante la settimana	0,0	135,0	0,0	1,8	120,7	1,4	1,7	121,3	1,4
fine settimana	17,6	120,6	12,8	2,2	137,0	1,6	5,3	133,7	3,8
TOTALE	11,1	125,9	8,1	1,9	124,1	1,5	2,6	124,3	2,0

Legenda:

Indice di mortalità: rapporto % tra morti e incidenti

Indice di lesività: rapporto % tra feriti e incidenti

Indice di gravità: rapporto % tra morti e totale infortunati (morti+feriti)

Tav. 15.5 - Veicoli e persone coinvolte nell'incidente per veicolo su cui viaggiavano, conducente o passeggero ed esito; pedone ed esito per veicolo investitore - anno 2006

VEICOLI COINVOLTI	totale veicoli coinvolti	conducenti		passeggeri		pedoni		conducenti o passeggeri feriti su altri veicoli coinvolti non specificati
		morti	feriti	morti	feriti	morti	feriti	
Autovetture	836	6	306	2	144	1	24	0
Velocipede	202	2	183	0	0	0	2	0
Motocicli	105	5	89	0	9	0	4	0
Ciclomotore	80	1	69	0	0	0	1	0
Mezzi pesanti	65	0	14	0	6	1	0	0
Veicoli speciali e altri	7	0	3	0	0	0	0	0
Veic. ignoto perchè datosi alla fuga	6	0	0	0	0	0	2	0
Autobus o corriere	6	0	0	0	0	0	2	0
Veicolo non indicato	4	0	3	0	0	0	1	0
Altri non specificati	4	0	0	0	0	0	0	8
TOTALE	1.315	14	667	2	159	2	36	8

Tav. 15.6 - Feriti e deceduti per genere e veicolo su cui viaggiavano ed eventuali pedoni coinvolti

Veicolo di appartenenza	feriti				morti				morti e feriti			
	maschi	femmine	n.i.	totale	maschi	femmine	n.i.	totale	maschi	femmine	n.i.	totale
autovettura	246	203	1	450	5	3	0	8	251	206	1	458
mezzi pesanti	17	3	0	20	0	0	0	0	17	3	0	20
bicicletta	85	98	0	183	2	0	0	2	87	98	0	185
ciclomotore	52	17	0	69	1	0	0	1	53	17	0	70
motocicletta	83	15	0	98	5	0	0	5	88	15	0	103
altro tipo di veicolo	3	0	0	3	0	0	0	0	3	0	0	3
veicolo non indicato	7	4	0	11	0	0	0	0	7	4	0	11
pedone	14	22	0	36	2	0	0	2	16	22	0	38
totale	507	362	1	870	15	3	0	18	522	365	1	888

INCIDENTI STRADALI

Tav. 15.7 - Feriti e deceduti negli incidenti stradali per età e veicolo su cui viaggiavano ed eventuali pedoni coinvolti - anno 2006

Veicolo di appartenenza o pedone	Classi di età															n.i.	totale	
	fino a																	78 e
	12	13-17	18-22	23-27	28-32	33-37	38-42	43-47	48-52	53-57	58-62	63-67	68-72	73-77	oltre			
autovettura	20	10	65	70	59	46	31	40	29	22	16	15	15	6	8	6	458	
mezzi pesanti	0	0	2	5	1	3	5	2	1	0	0	0	0	1	0	0	20	
bicicletta	4	12	9	16	9	10	13	9	6	10	15	16	18	12	24	2	185	
ciclomotore	0	26	8	6	4	6	3	6	1	1	2	4	3	0	0	0	70	
motocicletta	1	4	6	15	7	17	13	16	11	6	4	3	0	0	0	0	103	
altro tipo di veicolo	0	0	0	0	0	0	1	0	1	0	0	0	0	0	1	0	3	
veicolo non indicato	0	0	0	0	0	0	0	1	0	0	0	0	2	0	0	8	11	
pedone	1	0	1	1	4	2	2	4	0	4	4	2	2	6	5	0	38	
totale	26	52	91	113	84	84	68	78	49	43	41	40	40	25	38	16	888	

Tav. 15.8 - Incidenti per tipologia di veicoli coinvolti, tipo di strada e infortunati (morti e feriti) - anno 2006

Tipologia di veicoli coinvolti	Tipo di strada														
	Comunale			Provinciale			Raccordo Fe - P.to Garibaldi o altra strada			Statale			Totale		
	incidenti	morti	feriti	incidenti	morti	feriti	incidenti	morti	feriti	incidenti	morti	feriti	incidenti	morti	feriti
2 ruote - 4 ruote	240	3	247	7	1	10	0	0	0	11	0	16	258	4	273
2 ruote - altro veic.	4	1	3	0	0	0	0	0	0	0	0	0	4	1	3
2 ruote - veic.ignoto	3	0	3	0	0	0	0	0	0	1	0	1	4	0	4
2 ruote da solo	43	1	42	1	0	1	2	1	1	0	0	0	46	2	44
2 ruote tra loro	29	1	33	0	0	0	0	0	0	1	0	1	30	1	34
4 ruote - altro veic.	1	0	2	0	0	0	0	0	0	0	0	0	1	0	2
4 ruote da solo	52	4	57	17	2	21	2	0	2	4	0	4	75	6	84
4 ruote tra loro	189	0	292	29	2	49	6	0	14	16	0	29	240	2	384
altro veic.da solo	1	0	1	0	0	0	0	0	0	0	0	0	1	0	1
pedone - 2 ruote	8	0	8	0	0	0	0	0	0	0	0	0	8	0	8
pedone - 4 ruote	28	1	29	0	0	0	0	0	0	1	1	0	29	2	29
pedone - veic.ignoto	3	0	3	0	0	0	0	0	0	0	0	0	3	0	3
veic.ignoto - 4 ruote	1	0	1	0	0	0	0	0	0	0	0	0	1	0	1
TOTALE	602	11	721	54	5	81	10	1	17	34	1	51	700	18	870

Nota:

- "4 ruote" comprende: automobili e mezzi pesanti;
- "2 ruote" comprende: motocicli, ciclomotori, biciclette;
- "altro veicolo" comprende: veicoli speciali (movimento terra, escavatori, ecc.), macchina agricola, motocarro o motofurgone, veicolo a trazione animale o a braccia, quadriciclo leggero.

INCIDENTI STRADALI

Tav. 15.9 - Incidenti per tipologia di veicoli coinvolti, intersezione stradale e infortunati (morti e feriti) - anno 2006

Tipologia di veicoli	Intersezione stradale								
	all'intersezione			non all'intersezione			Totale		
	incidenti	morti	feriti	incidenti	morti	feriti	incidenti	morti	feriti
2 ruote - 4 ruote	150	1	155	108	3	118	258	4	273
2 ruote - altro veic.	2	1	1	2	0	2	4	1	3
2 ruote - veic.ignoto	3	0	3	1	0	1	4	0	4
2 ruote da solo	14	0	14	32	2	30	46	2	44
2 ruote tra loro	18	1	19	12	0	15	30	1	34
4 ruote - altro veic.	1	0	2	0	0	0	1	0	2
4 ruote da solo	5	0	7	70	6	77	75	6	84
4 ruote tra loro	119	0	194	121	2	190	240	2	384
altro veic.da solo	0	0	0	1	0	1	1	0	1
pedone - 2 ruote	3	0	3	5	0	5	8	0	8
pedone - 4 ruote	13	0	13	16	2	16	29	2	29
pedone - veic.ignoto	0	0	0	3	0	3	3	0	3
veic.ignoto - 4 ruote	0	0	0	1	0	1	1	0	1
TOTALE	328	3	411	372	15	459	700	18	870

Nota:

- "4 ruote" comprende: automobili e mezzi pesanti;
- "2 ruote" comprende: motocicli, ciclomotori, biciclette;
- "altro veicolo" comprende: veicoli speciali (movimento terra, escavatori, ecc.), macchina agricola, motocarro o motofurgone, veicolo a trazione animale o a braccia, quadriciclo leggero.

Tav. 15.10 - Incidenti e infortunati per causa - anno 2006

Causa	Incidenti		morti		feriti	
	N.	%	N.	%	N.	%
01-Eccesso di velocità	52	7,4	7	38,9	68	7,8
02-Senza mantenere la distanza di sicurezza	49	7,0	0	0,0	69	7,9
03-Senza dare la precedenza	175	25,0	2	11,1	220	25,3
04-Senza rispettare le segnalazioni semaforiche						
	9	1,3	0	0,0	17	2,0
05-Sorpasso irregolare	12	1,7	0	0,0	13	1,5
06-Procedeva contromano o in zona vietata	23	3,3	0	0,0	36	4,1
07-Manovrava per immettersi nel flusso della circ.	39	5,6	0	0,0	48	5,5
08-Manovrava per svoltare a sinistra (passaggio privato)	10	1,4	0	0,0	15	1,7
09-Svoltava irregolarmente o manovrava irr. per fermarsi	36	5,1	0	0,0	39	4,5
10-Manovrava in retromarcia o conversione	15	2,1	0	0,0	18	2,1
11-Procedeva senza rispettare il margine destro	5	0,7	0	0,0	7	0,8
12-Procedeva con guida distratta	160	22,9	6	33,3	187	21,5
14-Alcool	17	2,4	0	0,0	19	2,2
15-Sonno o malore	10	1,4	0	0,0	12	1,4
16-Stupefacenti	1	0,1	0	0,0	2	0,2
17-Difetti o avaria del veicolo	4	0,6	0	0,0	5	0,6
18-Per irregolarità concomitanti	6	0,9	0	0,0	8	0,9
19-Apertura di portiera o urto a veic. fermo in pos. irr.	1	0,1	0	0,0	1	0,1
20-Fuoriuscita o frenata per evitare veicolo, pedone o ostacolo non urtato	19	2,7	0	0,0	20	2,3
21-Causa non definita	57	8,1	3	16,7	66	7,6
TOTALE	700	100,0	18	100,0	870	100,0

INCIDENTI STRADALI

Tav. 15.11 - Incidenti per classi di età del conducente responsabile e tipo di veicolo guidato - anno 2006

Età del conducente responsabile	Veicolo						TOTALE
	Autovettura	Mezzo pesante	Altro veicolo	Velocipede	Ciclomotore o motociclo	Non individuabile univocamente	
fino a 17	1	0	0	6	13	0	20
18-22	38	3	0	4	8	0	53
23-27	53	6	0	3	2	0	64
28-32	58	5	0	5	5	0	73
33-37	39	4	1	4	9	0	57
38-42	31	6	1	3	5	0	46
43-47	31	7	0	3	14	0	55
48-52	43	2	0	2	5	0	52
53-57	41	1	0	5	3	0	50
58-62	18	0	0	9	5	0	32
63-67	20	2	0	5	3	0	30
68-72	26	1	0	9	2	0	38
73-77	15	0	0	2	0	0	17
78 e oltre	12	0	1	10	0	0	23
non individuabile univocamente	1	0	0	4	0	72	77
n.i.	3	0	6	4	0	0	13
TOTALE	430	37	9	78	74	72	700

16. VARIE

FONTE DEI DATI:

Cognomi e nomi più frequenti: I dati provengono dagli iscritti nell'Anagrafe comunale al 31/12 dell'anno, su elaborazioni effettuate dal Servizio Statistica.

Movimento della Casa Circondariale: il movimento dei carcerati viene fornito mensilmente al Servizio Statistica dalla Casa Circondariale.

VARIE

Tav. 16.1 - Cognomi e nomi di battesimo maschili e femminili più frequenti tra gli iscritti nell'Anagrafe del Comune di Ferrara al 31/12/2006.

Posto di graduatoria	COGNOMI	Frequenza	NOMI DI BATTESIMO			
			NOMI MASCHILI		NOMI FEMMINILI	
			NOMI MASCHILI	Frequenza	NOMI FEMMINILI	Frequenza
1	ROSSI	665	ANDREA	1886	MARIA	2021
2	FERRARI	650	MARCO	1852	ANNA	1257
3	MANTOVANI	625	ROBERTO	1393	LAURA	1135
4	BENINI	574	LUCA	1345	PAOLA	1083
5	FABBRI	562	ALESSANDRO	1306	FRANCESCA	1004
6	BONORA	497	STEFANO	1256	ELENA	936
7	MARCHETTI	456	FRANCESCO	1244	SILVIA	909
8	BALBONI	447	PAOLO	1244	ANNA MARIA	852
9	BUZZONI	425	MASSIMO	1042	GIULIA	730
10	BOTTONI	424	MICHELE	1028	CHIARA	717
11	MONTANARI	422	GIUSEPPE	1024	SARA	708
12	CASELLI	417	GIOVANNI	959	ELISA	691
13	MARZOLA	394	DAVIDE	938	ALESSANDRA	690
14	CAVICCHI	376	RICCARDO	935	CARLA	666
15	MENEGATTI	375	ANTONIO	887	BARBARA	665
16	BARBIERI	343	GIORGIO	874	DANIELA	663
17	MAZZONI	338	FRANCO	871	PATRIZIA	659
18	BOLOGNESI	322	MATTEO	826	MONICA	653
19	LODI	308	ALBERTO	811	FRANCA	633
20	CAVALLARI	305	CLAUDIO	805	GIOVANNA	608
21	ZANELLA	299	MARIO	793	RITA	591
22	BERGAMINI	296	NICOLA	700	ROBERTA	557
23	CAVALLINI	295	MAURO	698	LUCIANA	547
24	FERRARESI	291	MAURIZIO	696	CRISTINA	545
25	PAVANI	285	ENRICO	687	LUCIA	539

VARIE

Tav. 16.2 - Casa Circondariale di Ferrara: movimento dei carcerati dal 1997 al 2006 per genere.

	1997			1998			1999			2000			2001		
	M	F	T	M	F	T	M	F	T	M	F	T	M	F	T
esistenti a inizio anno	192	14	206	195	7	202	212	0	212	268	0	268	329	0	329
<i>entrati</i>	510	45	555	571	52	623	566	21	587	527	20	547	551	29	580
<i>usciti</i>	507	52	559	554	59	613	510	21	531	466	20	486	550	29	579
esistenti a fine anno	195	7	202	212	0	212	268	0	268	329	0	329	330	0	330

	2002			2003			2004			2005			2006		
	M	F	T	M	F	T	M	F	T	M	F	T	M	F	T
esistenti a inizio anno	330	0	330	362	0	362	347	0	347	365	0	365	367	0	367
<i>entrati</i>	<i>n.d.</i>	<i>n.d.</i>	<i>n.d.</i>	500	36	536	588	29	617	799	33	832	843	5	848
<i>usciti</i>	<i>n.d.</i>	<i>n.d.</i>	<i>n.d.</i>	515	36	551	570	29	599	797	33	830	925	5	930
esistenti a fine anno	362	0	362	347	0	347	365	0	365	367	0	367	285	0	285

17. IL SERVIZIO STATISTICA

IL SERVIZIO STATISTICA

Tav. 17.1 – Risorse utilizzate dal Servizio Statistica del Comune di Ferrara - Situazione al 31.12.2006

Risorse umane (compreso il dirigente responsabile)

TITOLO DI STUDIO	Personale in dotazione all'ufficio (Numero di addetti)					
	T O T A L E			di cui adibiti esclusivamente all'attività statistica		
	Maschi	Femmine	Totale	Maschi	Femmine	Totale
Laurea in scienze statistiche	1	2	3	1	2	3
Altra laurea	1	1	2	1	1	2
Diploma in statistica						
Altro diploma universitario o laurea breve						
Diploma di secondo grado		1	1		1	1
Altro titolo di studio		1	1			
TOTALE	2	5	7	2	4	6

Per le rilevazioni il Servizio si avvale di collaboratori esterni, individuati in base ad una graduatoria per titoli (validità 2007-2009) ed opportunamente istruiti.

Risorse informatiche

Tipo di hardware	In dotazione <i>esclusiva</i> dell'ufficio di statistica Numero	In dotazione ad altre strutture ed <i>utilizzate</i> dall'ufficio di statistica
Server		1
Computer	9 + 5 tablet pc	
Terminali		
Stampanti	7	

Tav. 17.2 - Attività del Servizio Statistica svolte nell'anno 2006.

RILEVAZIONI ISTAT		
Rilevazioni demografiche	modelli	10.146
Rilevazione prezzi al consumo	quotazioni	62.600
Rilevazioni affitti abitazioni	quotazioni	600
Indagini multiscopo		
- <i>Condizioni di vita delle famiglie</i>	questionari	41
- <i>I cittadini e il tempo libero</i>	questionari	36
- <i>Aspetti della vita quotidiana</i>	questionari	37
Rilevazione attività edilizia	questionari	179
Rilevazione sui consumi della famiglie	questionari	48
RILEVAZIONI COMUNALI		
Indagine sull'occupazione e la disoccupazione		
- <i>aprile</i>	questionari	800
- <i>dicembre</i>	questionari	1.000
Indagine sulle condizioni di vita a Ferrara	questionari	1.000
Indagini di Customer satisfaction	indagini	2

IL SERVIZIO STATISTICA

Tav. 17.2 – (seguito) **Attività del Servizio Statistica svolte nell'anno 2006.**

PUBBLICAZIONI		
Monografie	n. pubblicazioni	6
Incidenti stradali nel comune di Ferrara nel triennio 2002-2003-2004		
Indagine Istat multiscopo sulle famiglie 2005		
Gli stranieri nel comune di Ferrara - anno 2005		
L'attività edilizia residenziale e non residenziale nel comune di Ferrara 2000-2005		
I giovani attraverso le statistiche		
La mortalità a Ferrara dal 1997 al 2005		
Informanumeri	n. pubblicazioni	14
Anticipazioni mensili degli indici dei prezzi al consumo		
La popolazione del Comune di Ferrara nel 2005		
Reati commessi nei comuni capoluogo dell'Emilia Romagna nel 2004		
Osservatori dei prezzi	n. pubblicazioni	8
da maggio a dicembre		

IL SERVIZIO STATISTICA

Tav. 17.3 - Visite alle pagine del sito www.comune.fe.it/statistica del Servizio Statistica dal 09/01/2006 al 27/12/2006

	Home page	Ferrara in cifre	Popola- zione 2005	Pop. 30/6/06	Indagine sulle condizioni di vita 2003	Indagine sulle donne 2004	Indagine sull'occupa- zione	Stranieri	Anticipazione Indice dei prezzi	Osservatorio dei prezzi	Pubbli- cazioni	Indagini di Customer Satisfaction	Incidenti stradali	Censimenti	Informa- numeri	Graduatoria rilevatori 2007-9	Totale visite
09/01/2006	0	0			0	0	0	0	0		0		0	0	0		0
18/01/2006	96	31			25	15	18	9	12		53		12	10	15		1085
19/01/2006	109	33	1		31	18	21	10	13		61		13	12	16		1140
27/01/2006	185	52	55		47	25	29	18	21		95	4	19	16	20		1449
30/01/2006	203	52	58		49	25	30	18	22		100	8	20	17	21		1494
13/02/2006	367	87	142		88	45	62	49	41		152	36	54	35	39		2223
22/02/2006	530	130	185		125	69	79	60	55		234	52	83	40	50		2832
17/03/2006	793	246	270		162	102	116	79	71		371	96	114	64	71		3916
23/03/2006	860	259	281		169	108	126	127	79		403	112	121	65	74		4182
07/04/2006	1060	287	309		187	127	145	146	106		453	134	138	79	84		4749
28/04/2006	1359	333	359		211	147	171	164	129		530	147	164	89	99		5524
23/05/2006	1685	437	419		245	189	199	193	171		649	183	202	117	126		6674
08/06/2006	1885	474	459		264	208	216	208	185		720	198	216	125	143		7259
19/07/2006	2241	616	552	3	328	254	259	263	261		1018	226	264	168	181		8886
20/07/2006	2260	620	553	61	329	254	261	267	264	1	1021	226	265	168	181		8965
31/07/2006	2317	637	569	103	339	265	270	277	279	17	1062	233	275	176	192		9314
04/09/2006	2481	722	605	157	378	293	309	332	318	36	1193	262	306	200	218		10332
05/09/2006	2506	728	608	158	378	294	311	333	323	42	1203	262	309	201	219		10401
08/09/2006	2589	741	616	166	384	298	314	336	330	44	1227	276	318	203	223		10619
18/09/2006	2789	788	630	188	413	317	323	351	344	58	1305	283	331	208	239		11196
29/09/2006	2939	842	649	225	444	346	351	379	367	78	1415	312	366	223	259		12022
03/10/2006	3049	854	657	240	456	356	359	391	381	85	1440	325	374	229	265	6	12364
10/10/2006	3179	919	671	268	470	374	374	412	397	100	1506	368	387	241	275	6	1366
18/10/2006	3254	959	686	305	483	391	389	423	409	118	1513	396	395	247	285	1366	14492
01/12/2006	3814	1149	753	399	559	458	455	503	469	149	2037	471	453	286	363	1924	15554
15/12/2006	4021	1210	771	437	591	485	486	527	490	175	2195	496	474	299	394	3268	19541
22/12/2006	4089	1263	781	460	610	494	498	538	498	200	2262	518	479	306	407	3563	20775
27/12/2006	4119	1272	786	463	614	498	500	544	500	204	2289	519	486	310	411	4116	21850
																4215	22098

Finito di stampare a Ferrara
presso il Centro Stampa comunale
Giugno 2007